

平成26年度

分水の里事業報告書



特別養護老人ホーム 分水の里
デイサービスセンター-分水の里 さくら
グループホーム 我が家
ケアプランセンター 分水の里

短期入所生活介護事業 分水の里
デイサービスセンター-分水の里 もみじ
グループホーム 縁
燕市生活支援ハウス分水こでまり

〒959-0133 燕市新堀2479番地2
TEL 0256(97)7111 FAX 0256(97)7100

〒959-0318 新潟県西蒲原郡弥彦村大字麓3036番地

社会福祉法人 桜井の里福祉会

TEL 0256(94)3939 FAX 0256(94)2552
URL : <http://www.sakurai-fukushi.or.jp>

分水の里事業報告目次

1. 施設の概要	1
2. 災害事故防止対策	16
3. 職員組織図	23
4. 職員の状況	24
5. 特養入退所状況	25
6. 要介護度別入所状況	27
7. 入所者の診療状況	29
8. 食事の実施状況	30
9. 短期入所利用状況	36
10. 行事・お楽しみ活動状況	39
11. 入所フロアの生活の様子	46
12. 機能訓練・余暇活動の実施状況	53
13. デイサービスセンター分水の里さくら利用状況	55
14. デイサービスセンター分水の里もみじ利用状況	59
15. グループホーム我が家利用状況	62
16. グループホーム縁利用状況	71
17. ケアプランセンター分水の里事業状況	77
18. 燕市生活支援ハウス分水こでまり事業状況	78
19. 専門委員会活動状況	79
20. ボランティア活動状況	82
21. 職員の会議等の状況	85
22. 研修・視察・体験総合学習受け入れ状況	93
23. 職員研修実施状況	95
24. 苦情・意見・事故・ヒヤリハットの状況及び対応システム	114
25. 社会活動等参加状況	139
26. 平成26年度決算報告	140

1. 施設の概要

(1) 施設の概要

施設の名称		特別養護老人ホーム 分水の里
施設の種類	介護老人福祉施設	1571300621
	短期入所生活介護事業	1571300571
	デイサービスセンター分水の里さくら(介護予防)	1571300548
	ケアプランセンター分水の里	1571300597
定員		(特養50名・短期入所20名・通所30名)
施設の所在地		新潟県燕市新堀2479番地2
設立年月日		平成11年10月 1日
認可年月日		平成11年 8月31日
事業開始年月日		平成11年10月 1日
設置主体	名称	社会福祉法人 桜井の里福祉会
	所在地	新潟県西蒲原郡弥彦村大字麓3036番地
	代表者名	理事長 柏原 雅史
経営主体	名称	社会福祉法人 桜井の里福祉会
	所在地	新潟県西蒲原郡弥彦村大字麓3036番地
	代表者職氏名	理事長 柏原 雅史
定款	名称	社会福祉法人 桜井の里福祉会定款
	制定年月日	平成6年3月25日
敷地	所有地	_____
	借地	4,861.55㎡
	建物面積	4,038㎡
施設長名		横山 稔
通所事業管理者		坂井 真由美
居宅支援事業管理者		鷲尾 智美
電話・FAX番号	TEL 0256-97-7111	
	FAX 0256-97-7100	

施設の名 称	グループホーム 我が家	
施設の種類	認知症対応型共同生活介護事業 (介護予防)	1571300589
	認知症対応型短期利用 (空床型)・(介護予防)	
	認知症対応型通所介護事業 (共用型)・(介護予防)	
定員	2ユニット 18名(入居) 3名(通所:共用型)	
施設の所在地	新潟県燕市新堀2448番地9	
認可年月日	平成17年5月31日	
事業開始年月日	平成17年6月1日	
設置主体	社会福祉法人 桜井の里福祉会	
代表者職氏名	理事長 柏原 雅史	
管理者	古川原 良江	
敷地面積	1,130.8㎡	
述べ床面積	541.58㎡	
電話・FAX	0256-98-0775	

施設の名 称	グループホーム 縁	
施設の種類	認知症対応型共同生活介護事業 (介護予防)	1591300049
	認知症対応型短期利用 (空床型)・(介護予防)	
	認知症対応型通所介護事業 (共用型)・(介護予防)	
定員	2ユニット 18名(入居) 3名(通所:共用型)	
施設の所在地	新潟県燕市分水旭町2丁目2番17号	
認可年月日	平成20年4月1日	
事業開始年月日	平成20年4月1日	
設置主体	社会福祉法人 桜井の里福祉会	
代表者職名	理事長 柏原 雅史	
管理者	内山 明実	
敷地面積	883.48㎡	
述べ床面積	524.37㎡	
電話・FAX	TEL 0256-77-7222	
	FAX 0256-77-7223	

施設の名 称	デイサービスセンター 分水の里もみじ	
施設の種類	通所介護事業(介護予防)	1571300555
定員	35名	
施設の所在地	新潟県燕市新堀1138番地1	
認可年月日	平成12年1月31日	
事業開始年月日	平成12年4月1日	
設置主体	燕 市	
経営主体	社会福祉法人桜井の里福祉会	
代表者職氏名	理事長 柏原 雅史	
管理者	坂井 真由美	
定款	名 称	社会福祉法人 桜井の里福祉会定款
	制定年月日	平成12年3月9日
管理運営	社会福祉法人 桜井の里福祉会	
述べ床面積	405.65㎡	

施設の名 称	燕市生活支援ハウス 分水こでまり	
施設の種類	高齢者生活福祉センター	
定員	10名	
施設の所在地	新潟県燕市新堀1138番地1	
認可年月日	平成17年3月31日	
事業開始年月日	平成20年4月1日	
設置主体	燕市	
経営主体	社会福祉法人 桜井の里福祉会	
代表者職名	理事長 柏原 雅史	
管理者	横山 稔	
述べ床面積	549.63㎡	
電話・FAX	0256-97-5151	

(2) 建物設備の状況

① 特別養護老人ホーム分水の里 部屋別面積表

区分	室数	床面積㎡	区分	室数	床面積㎡
居室 さくら	1	19.28	介護者教室兼相談室	1	30.71
居室 さくら	2	13.52	事務室	1	42.99
居室 さくら	3	13.76	心接室	1	25.2
居室 さくら	5	13.76	会議室	1	49
居室 さくら	6	13.44	記録保存室	1	10.64
居室 さくら	7	13.62	霊安室	1	15.96
居室 さくら	8	13.62	湯沸室	1	11.4
居室 さくら	10	13.44	職員更衣室	2	43.37
居室 さくら	11	13.76	職員休憩室	2	22.49
居室 さくら	12	13.76	宿直室	1	11.1
居室 ふじ	1	43.62	宿直室浴室	1	3.17
居室 ふじ	2	43.62	宿直室脱衣場	1	2.04
居室 ふじ	3	27.52	玄関	1	16.61
居室 ふじ	5	43.62	風除室	1	22.57
居室 ふじ	6	43.62	ロビー	1	41.56
居室 ふじ	7	43.62	ホール	1	91.2
居室 ふじ	8	11.31	五合庵の間	1	22.36
居室 ふじ	10	11.31	車椅子格納庫	1	8.13
居室 もみじ	1	43.62	調理室	1	91.75
居室 もみじ	2	43.62	厨房事務室	1	5.4
居室 もみじ	3	43.62	検収室	1	13.76
居室 もみじ	5	43.62	食品庫	1	10.87
居室 てまり	1	27.52	電気室	1	5.45
居室 てまり	2	46.59	エレベーターホール	2	13.45
居室 てまり	3	46.94	エレベーター	2	19.93
居室 てまり	5	46.6	前室	5	31.97
居室 てまり	6	11.31	機械室	1	81.72
居室 てまり	7	11.31	スプリンクラー機械室	1	7
居室 てまり	8	43.62	ポンプ室	1	5.45
食堂・ダイルーム	2	116.4	倉庫・雑品庫	5	39.39
静養室	1	24.5	洗濯室	1	24.67
医務室	1	24.5	食堂・ダイルーム	1	105
機能回復訓練室	1	32.73	休養室	1	44.1
一般浴室	1	48	介護材料室	2	28.04
特殊浴室	1	57.6	一般浴室	1	23.47
脱衣場	1	49.35	特殊浴室	1	26.93
談話コーナー	3	87.9	脱衣室	1	23
便所	9	88.64	便所	2	15.22
車椅子用便所	5	21.93	車椅子用便所	1	4.2
職員便所	4	22.73	汚物処理室	1	4.2
スタッフコーナー	3	86.31	リネン室	1	16.01
仮眠室	2	17.97	機能回復訓練室	1	27.3
汚物処理室	3	28.23	相談室	1	23.13
汚物置場	1	4.15	デイ事務室兼相談室	1	14.89
介護材料室	3	24.03	支援事務室	1	22.05
リネン室	1	16.1	相談室	1	22.05
理髪室	1	15	介護機器展示紹介スペース	1	70.64

② デイサービスセンター分水の里もみじ

	室数	床面積㎡		室数	床面積㎡
静養室	1	38.07	便所	1	17.05
静養コーナー	1	9.6	洗濯室	1	7.6
食堂	1	75.23	厨房	1	35.41
機能訓練室	1	43.92	機械室	1	15.75
特殊浴室	1	27.27	指導相談室	1	18.3
個別浴室	1	13.25	事務室・相談室	1	16.38
脱衣室	2	21.89	倉庫	1	4.38

③ グループホーム我が家

やまぶき家	室数	床面積㎡	さくら木	室数	床面積㎡
居室 やまぶき	1	12.42	居室 さくら木	1	12.42
居室 やまぶき	2	12.42	居室 さくら木	2	12.42
居室 やまぶき	3	12.42	居室 さくら木	3	12.42
居室 やまぶき	5	12.42	居室 さくら木	5	12.42
居室 やまぶき	6	12.42	居室 さくら木	6	12.42
居室 やまぶき	7	12.42	居室 さくら木	7	12.42
居室 やまぶき	8	12.42	居室 さくら木	8	12.42
居室 やまぶき	10	12.42	居室 さくら木	10	12.42
居室 やまぶき	11	12.42	居室 さくら木	11	12.42
食堂兼居間	1	39.31	食堂兼居間	1	39.31
台所	1	9.94	台所	1	9.94
浴室	1	4.17	浴室	1	4.17
脱衣室・洗濯室	1	5.25	脱衣室・洗濯室	1	5.25
談話室兼客室	1	11.18	談話室兼客室	1	11.18
便所	3	9.67	便所	3	9.67
玄関	1	7.45	玄関	1	7.45
ホール	1	4.97	ホール	1	4.97
倉庫	1	9.67	倉庫	1	9.67
職員室	1	9.94	職員室	1	9.94

④ グループホーム 縁

下 ン 家	室数	床面積㎡
居室 下ン家 1	1	11.04
居室 下ン家 2	1	11.04
居室 下ン家 3	1	11.04
居室 下ン家 4	1	11.04
居室 下ン家 5	1	11.04
居室 下ン家 6	1	11.04
居室 下ン家 7	1	11.04
居室 下ン家 8	1	11.04
居室 下ン家 9	1	11.04
押入れ収納全室	9	9.99
食堂兼居間	1	43.35
台 所	1	7.45
浴 室	1	4.14
脱衣室・洗濯室	1	4.14
地域交流室	1	16.2
便 所 1	1	6.21
便 所 2	1	4.56
玄関ホール	1	9.94
エレベーター	1	3.31
階段下倉庫	1	3.63
スタッフ室	1	13.04

上 ン 家	室数	床面積㎡
居室 上ン家 1	1	11.04
居室 上ン家 2	1	11.04
居室 上ン家 3	1	11.04
居室 上ン家 4	1	11.04
居室 上ン家 5	1	11.04
居室 上ン家 6	1	11.04
居室 上ン家 7	1	11.04
居室 上ン家 8	1	11.04
居室 上ン家 9	1	11.04
押入れ収納全室	1	1.11
食堂兼居間	1	43.35
台 所	1	7.45
浴 室	1	4.14
脱衣室・洗濯室	1	4.14
便 所 1	1	6.21
便 所 2	1	4.56
玄関ホール	1	9.94
スタッフ室	1	13.04
エレベーター	1	3.31
階 段	1	3.2

⑤ 燕市生活支援ハウス 分水こでまり

	室数	床面積㎡
居 室 1	1	21.08
居 室 2	1	21.08
居 室 3	1	21.08
居 室 4	1	21.08
居 室 5	1	21.08
居 室 6	1	21.08
居 室 7	1	21.08
居 室 8	1	21.08
居 室 9	1	21.08
居 室 10	1	21.08
収 納 全 室	10	19
ミニキッチン全室	10	5.2
洗面台全室	10	2.6
便 所 全 室	10	21.6
居 間 ・ 食 堂	1	57.31
同 上 押 入 れ	1	1.62

	室数	床面積㎡
浴 室	1	4.5
脱 衣 室	1	3.6
洗 濯 室	1	9.52
便 所	1	4.3
倉 庫	1	2.7
玄 関	1	12.76
ホ ー ル	1	12.35
生 活 支 援 室	1	9.72
相 談 室 兼 宿 直 室	1	8.91
同 上 押 入 れ	1	0.81
倉 庫	1	6.48
廊 下 1	1	27.54
廊 下 2	1	12.96
廊 下 3	1	73.99
渡 り 廊 下	1	10.98

分水の里 1階 平面図

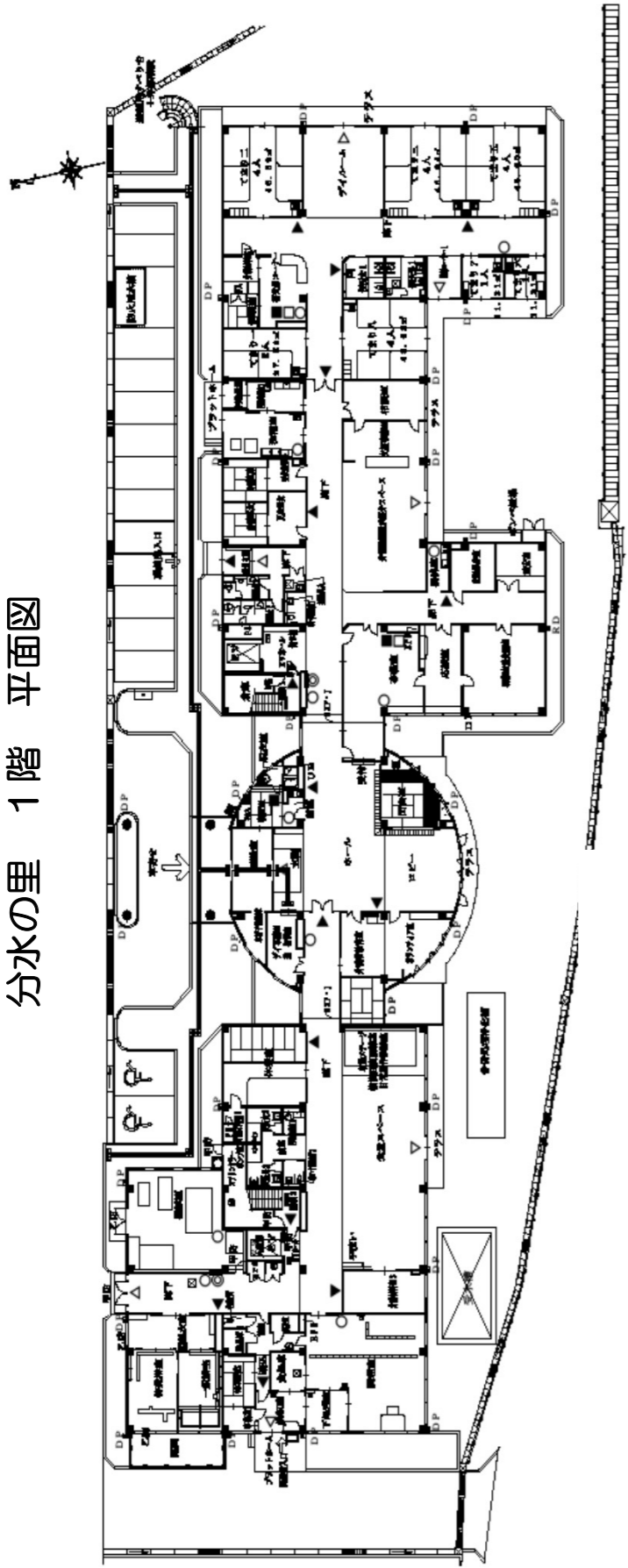

分水の里 2階 平面図

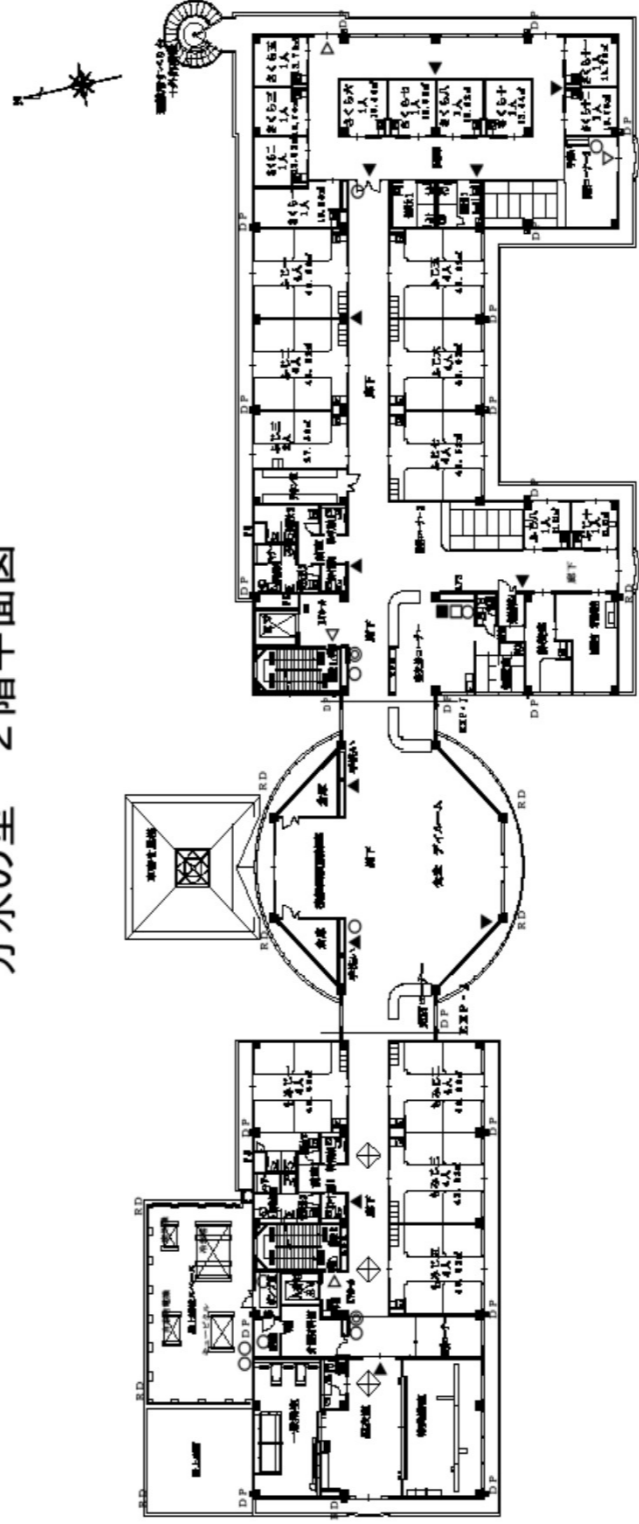

凡例

○	消火器
◎	消火栓
△	非常口誘導灯
▲	通路誘導灯
□	火災報知器
■	非常通報装置

分水の里 PH階平面図

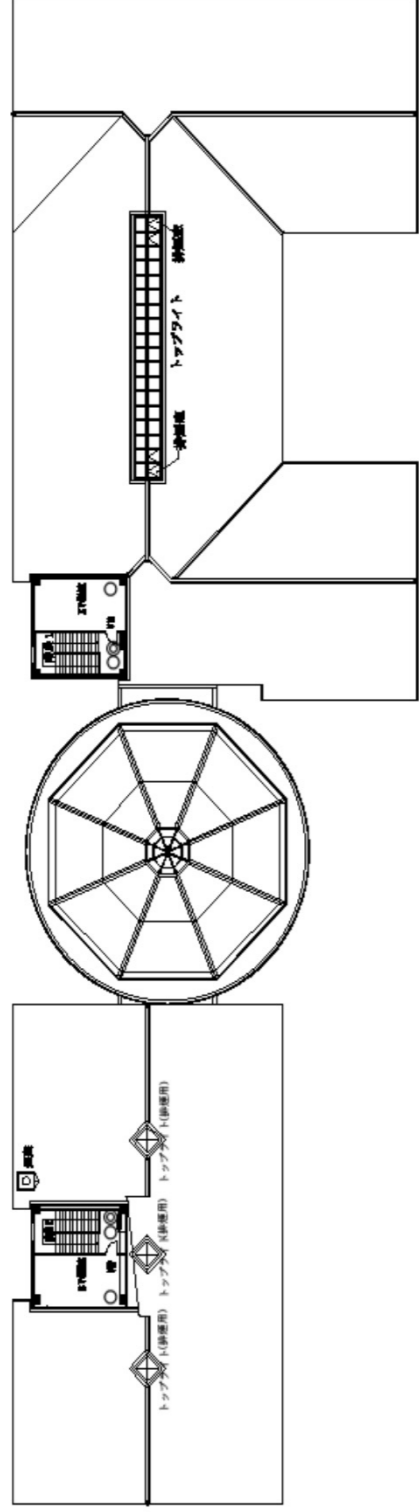

凡例

○	消火器
◎	消火栓
△	非常口誘導灯
▲	避難誘導灯
□	火災報知器
■	非常通報装置

デイサービスセンター分水の里もみじ 平面図 (斜線部分以外)

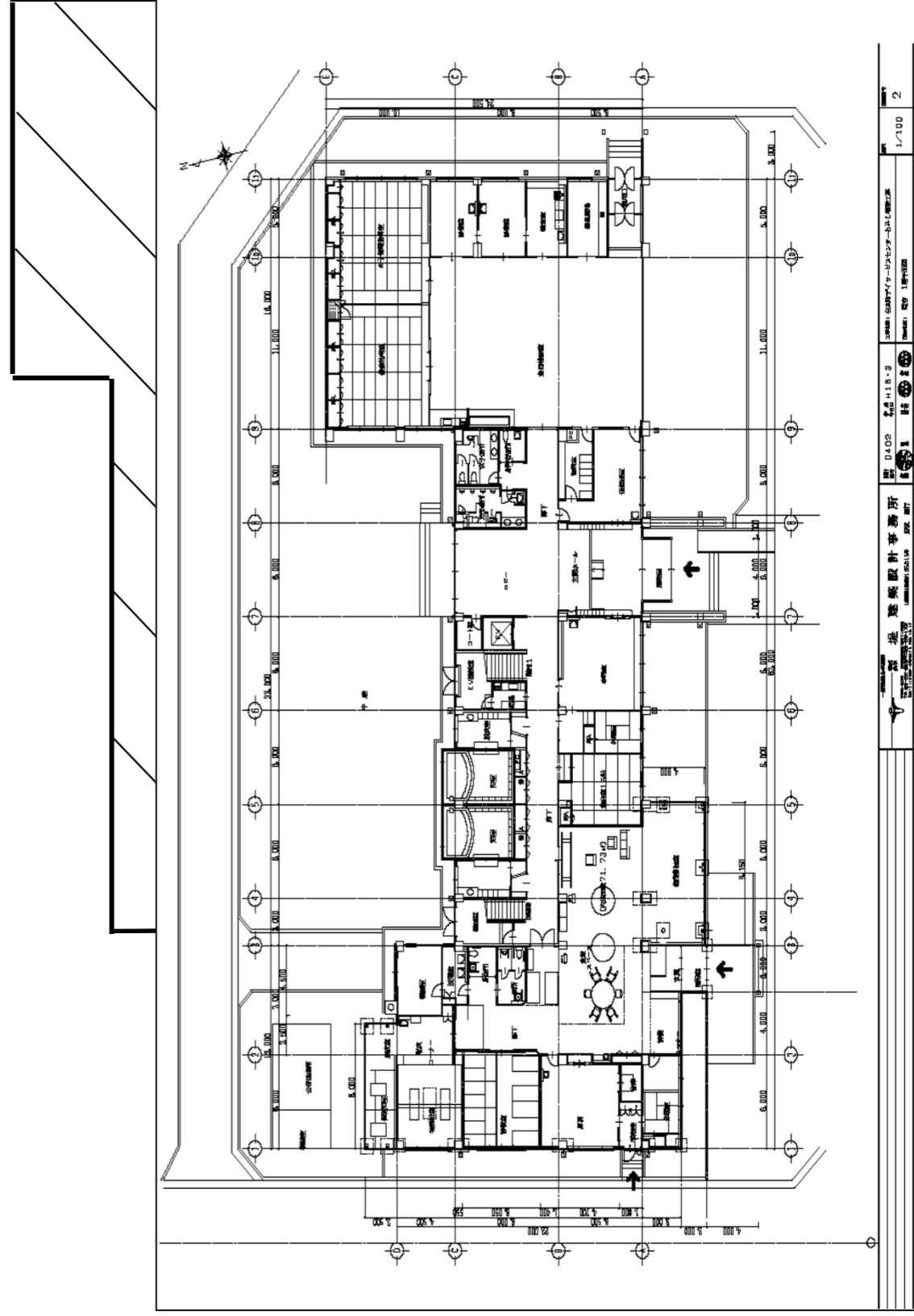

設計者	株式会社 建築設計事務所	図番	PH-1002	縮尺	1/100	2
監理者	株式会社 建築設計事務所	図名	分水の里もみじ デイサービスセンター PH階平面図	作成	2018.08.10	

グループホーム 我が家 平面図

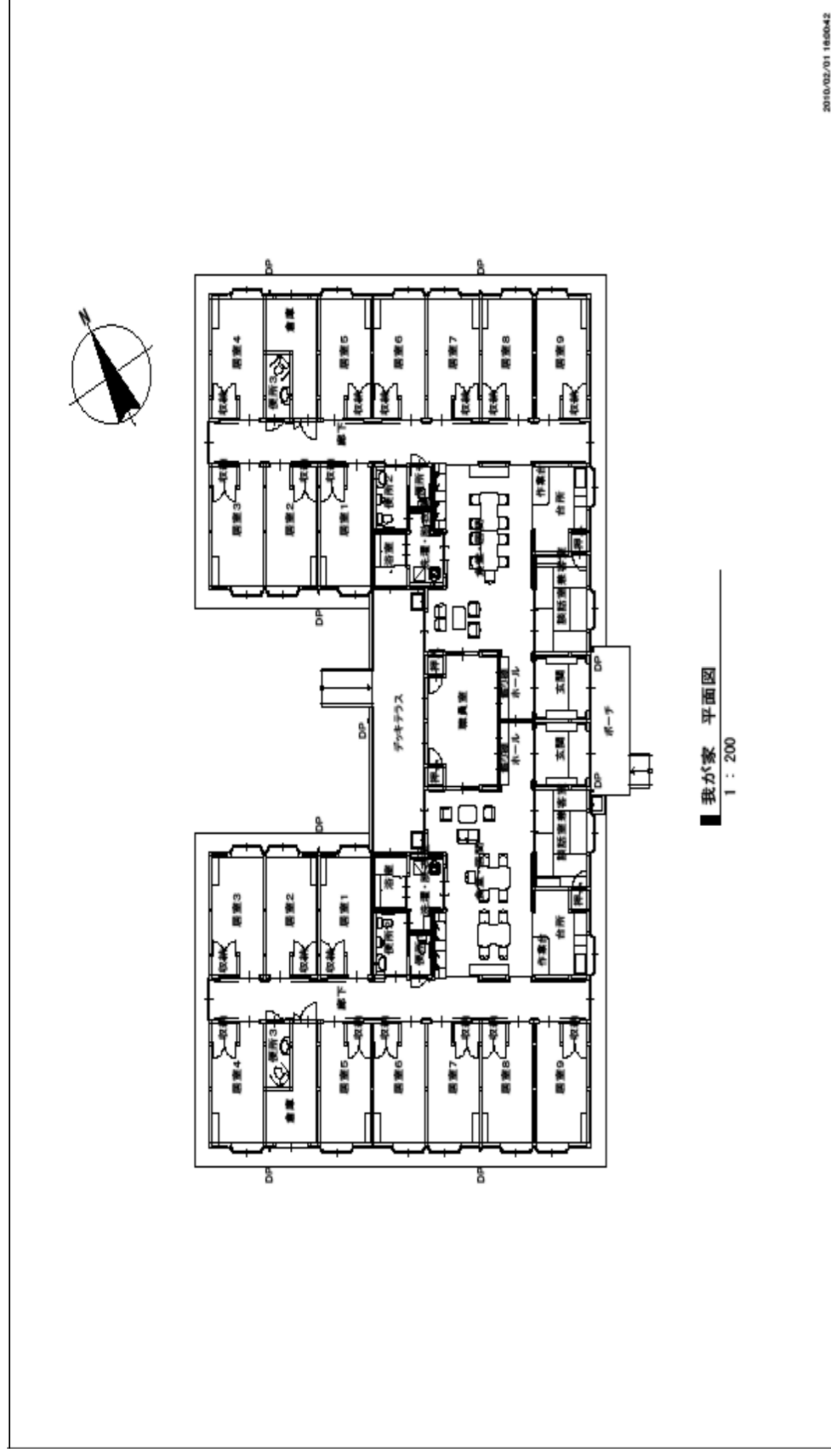

グループホーム 縁 1階平面図

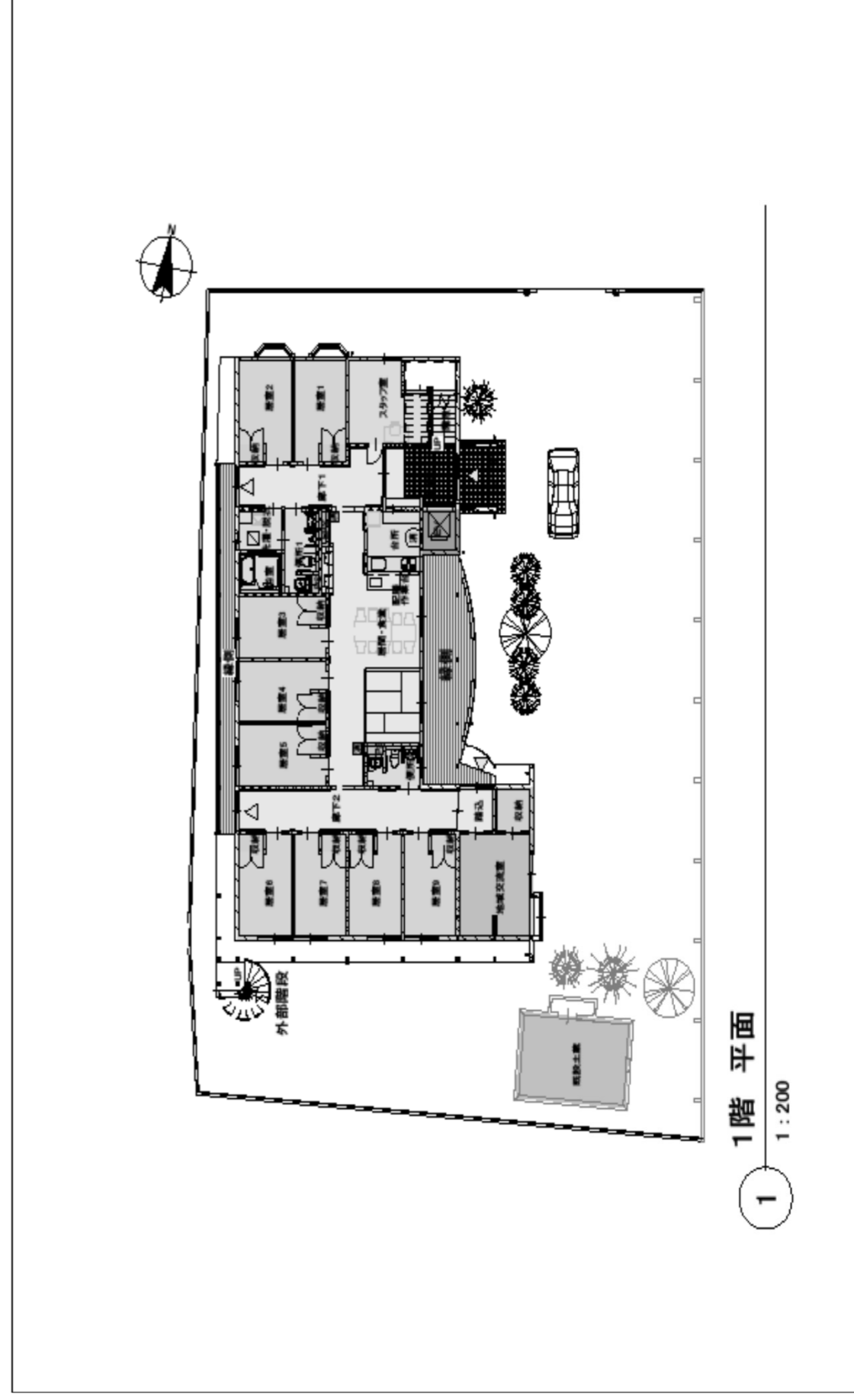

グループホーム 縁 2階平面図

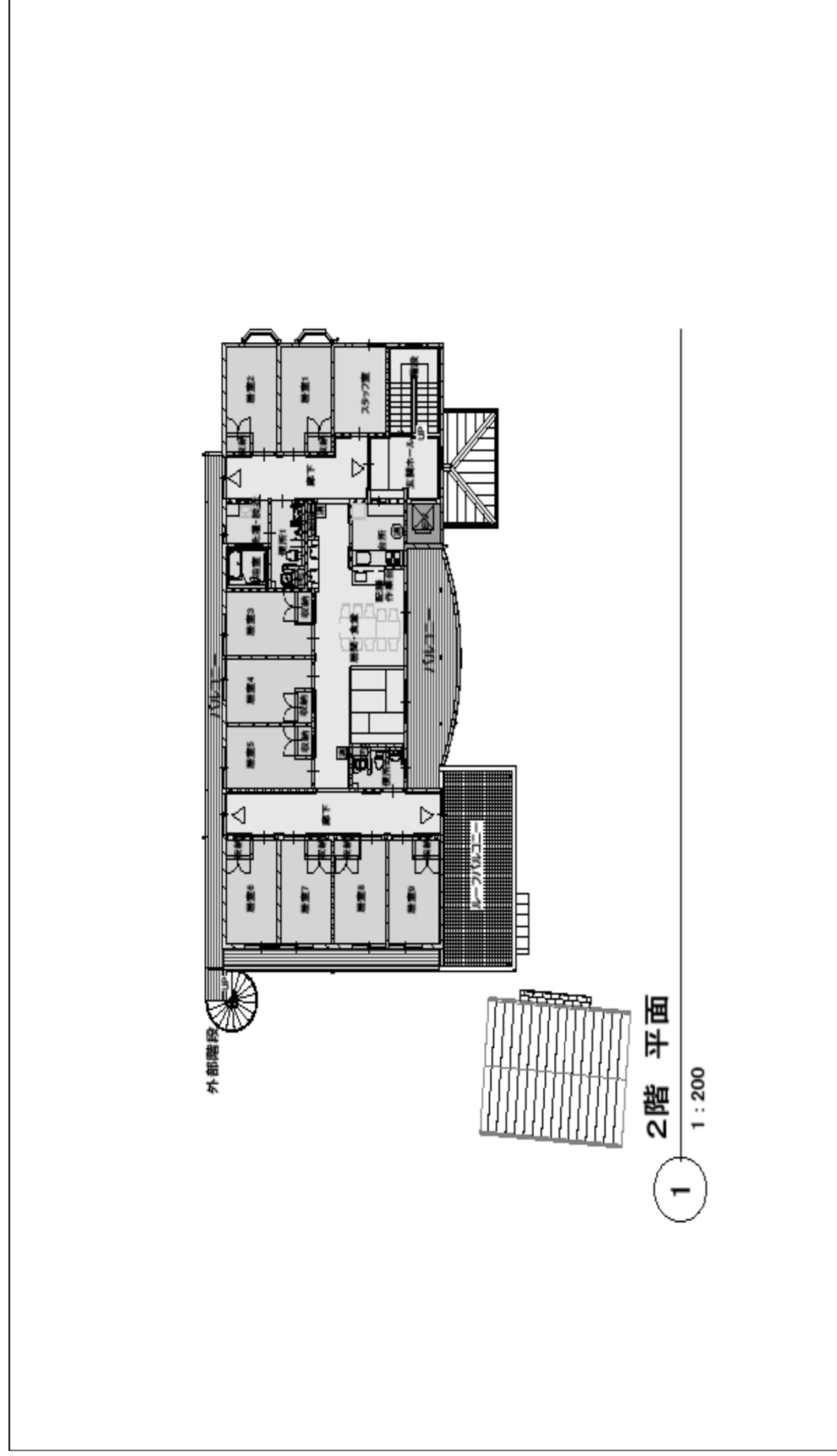

燕市生活支援ハウス 分水こでまり 平面図

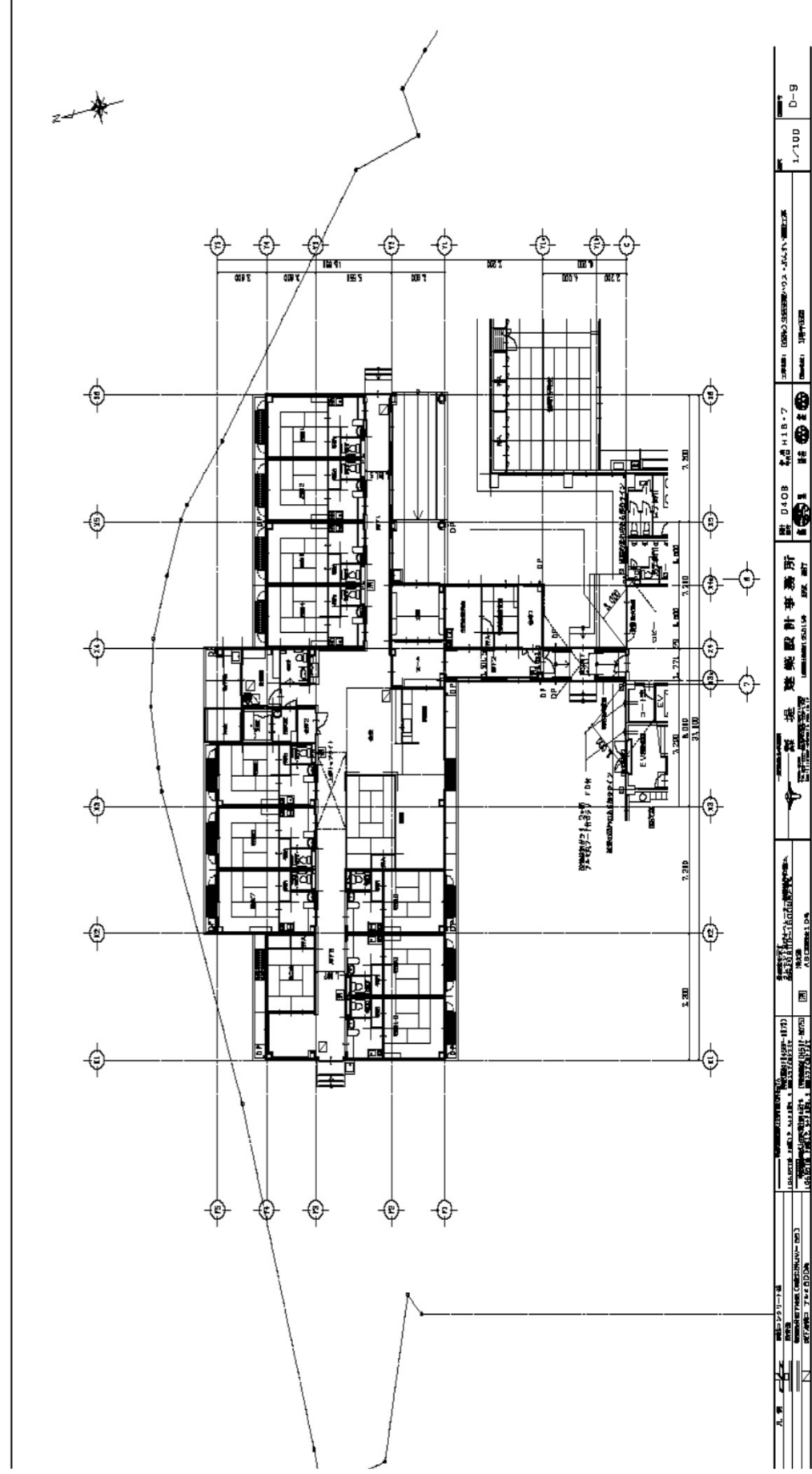

2. 災害事故防止対策

(1) 防災設備等の状況

① 特別養護老人ホーム

消防計画の届け出 平成11年10月1日

防火管理者氏名 横山 稔 (職種) 施設長

	施設・設備	消防法令による設備義務の有無	設備状況
防火設備	避難階段	有・無	有(1か所)・無
	避難口(非常口)	有・無	有(9か所)・無
	居室・地下・階段等の内装材料		適・不適
	防火戸・防火シャッター	有・無	有(4か所)・無
消防用設備	屋内消火栓設備	有・無	有(6か所)・無
	屋外消火栓設備	有・無	有・無
	スプリンクラー設備	有・無	有・無
	自動火災報知設備	有・無	有・無
	漏電火災警報機	有・無	有・無
	非常警報設備	有・無	有・無
	避難器具(すべり台・救助袋)	有・無	有(1か所)・無
	誘導灯及び誘導標識	有・無	有(48か所)・無
	防火用水	有・無	有・無
	非常電源設備	有・無	有・無
カーテン・布製ブラインド等の防火性能	有・無	有・無	

② デイサービスセンター分水の里 もみじ

消防計画の届け出 平成11年10月5日

防火管理者氏名 坂井 真由美 (職種) 管理者

	施設・設備	消防法令による設備義務の有無	設備状況
防火設備	避難階段	有・無	有・無
	避難口(非常口)	有・無	有(2か所)・無
	居室・地下・階段等の内装材料		適・不適
	防火戸・防火シャッター	有・無	有・無
消防用設備	屋内消火栓設備	有・無	有・無
	屋外消火栓設備	有・無	有・無
	スプリンクラー設備	有・無	有・無
	自動火災報知設備	有・無	有・無
	漏電火災警報機	有・無	有・無
	非常警報設備	有・無	有・無
	避難器具(すべり台・救助袋)	有・無	有・無
	誘導灯及び誘導標識	有・無	有(4か所)・無
	防火用水	有・無	有・無
	非常電源設備	有・無	有・無
カーテン・布製ブラインド等の防火性能	有・無	有・無	

③ グループホーム 我が家

消防計画の届出 平成17年10月1日

防火管理者氏名 古川原 良江 (職種) 管理者

	施設・設備	消防法令による設備義務の有無	設備状況
防火設備	避難階段	有・無	有・無
	避難口(非常口)	有・無	有(4か所)無
	居室・地下・階段等の内装材料		適・不適
	防火戸・防火シャッター	有・無	有・無
消防用設備	屋内消火栓設備	有・無	有・無
	スプリンクラー設備	有・無	有・無
	自動火災報知設備	有・無	有・無
	漏電火災警報機	有・無	有・無
	非常警報設備	有・無	有・無
	避難器具(すべり台・救助袋)	有・無	有・無
	誘導灯及び誘導標識	有・無	有(2か所)・無
	防火用水	有・無	有・無
	非常電源設備	有・無	有・無
	カーテン・布製ブラインド等の防火性能	有・無	有・無

④ グループホーム 縁

消防計画の届出 平成25年4月1日

防火管理者氏名 内山 明実 (職種) 管理者

	施設・設備	消防法令による設備義務の有無	設備状況
防火設備	避難階段	有・無	有・無
	避難口(非常口)	有・無	有(4か所)無
	居室・地下・階段等の内装材料		適・不適
	防火戸・防火シャッター	有・無	有・無
消防用設備	屋内消火栓設備	有・無	有・無
	スプリンクラー設備	有・無	有・無
	自動火災報知設備	有・無	有・無
	漏電火災警報機	有・無	有・無
	非常警報設備	有・無	有・無
	避難器具(すべり台・救助袋)	有・無	有・無
	誘導灯及び誘導標識	有・無	有(2か所)・無
	防火用水	有・無	有・無
	非常電源設備	有・無	有・無
	カーテン・布製ブラインド等の防火性能	有・無	有・無

⑤ 燕市生活支援ハウス 分水こでまり

	施設・設備	消防法令による設備義務の有無	設備状況
防火設備	避難階段	有・無	有・無
	避難口（非常口）	有・無	有（4か所）・無
	居室・地下・階段等の内装材料		適・不適
	防火戸・防火シャッター	有・無	有・無
消防用設備	屋内消火栓設備	有・無	有・無
	屋外消火栓設備	有・無	有・無
	スプリンクラー設備	有・無	有・無
	自動火災報知設備	有・無	有・無
	漏電火災警報機	有・無	有・無
	非常警報設備	有・無	有・無
	避難器具（すべり台・救助袋）	有・無	有・無
	誘導灯及び誘導標識	有・無	有（7か所）・無
	防火用水	有・無	有・無
	非常電源設備	有・無	有・無
	カーテン・布製ブラインド等の防火性能	有・無	有・無

(2) 分水の里防災訓練年間実施表

実施月日	想定	ねらい	内容	対象者
5月24日	暴風雨による停電	非常通報連絡体制の確立	災害時連絡表を使用した電話の模擬訓練	全職員
6月7日	救急蘇生法の研修	救急法の実技	AEDを使用した蘇生法の体得	職員
7月22日	昼間想定厨房から火災発生	総合避難訓練	火災発生時にとるべき標準動作の習得 消防署による検証	職員 ご利用者
9月30日	夜間想定分水の里から出火	避難訓練	火災発生時にとるべき標準動作の習得	職員 ご利用者
10月23日	昼間想定保健センターより出火	総合避難訓練	火災発生時にとるべき標準動作の習得 消防署による検証 水消火器による模擬消火訓練	職員
11月11日	昼間想定分水の里から出火	総合避難訓練	火災発生時にとるべき標準動作の習得 消防署による検証 水消火器による模擬消火訓練	職員
12月17日	てまり入居者様の行方不明（夜間）	総合搜索訓練 災害用メールの配信	利用者様の行方不明（施設外） 搜索時にとるべき行動訓練。 災害用メールを使用した配信訓練・配信方法の習得	職員
2月20日	夜間想定	総合避難訓練	火災発生時にとるべき標準動作の習得及び消防署による検証	職員 ご利用者
3月24日	我が家入居者の行方不明（昼間）	総合搜索訓練	利用者様の行方不明の想定で 搜索時にとるべき行動訓練。	職員

※ 毎月、日直及び宿直業務対象者に災害用メール配信訓練を実施しました。

(3) 我が家・縁 防災訓練年間実施表

我が家		縁	
5月30日	避難訓練 夜間想定(さくら木・台所)	4月15日	避難訓練 夜間想定(上ん家・台所)
6月18日	避難訓練 夜間想定(やまぶき・台所)	4月25日	行方不明者搜索訓練 昼間想定
7月1日	行方不明搜索訓練(昼間)	5月20日	避難訓練 夜間想定(下ん家・台所)
7月15日	避難訓練 夜間想定(さくら木・台所)	6月19日	行方不明者搜索訓練 昼間想定
8月12日	避難訓練 夜間想定(やまぶき・台所)	7月16日	避難訓練 夜間想定(上ん家・台所)
9月3日	行方不明搜索訓練(昼間)	8月12日	避難訓練 夜間想定(上ん家・台所)
9月16日	避難訓練 夜間想定(さくら木・台所)	9月22日	避難訓練 夜間想定(下ん家・台所) 消火訓練
10月27日	避難訓練 夜間想定(やまぶき・台所)	10月21日	行方不明者搜索訓練 昼間想定
11月4日	行方不明搜索訓練(昼間)	11月25日	避難訓練 夜間想定(下ん家・台所)
11月18日	避難訓練 夜間想定(やまぶき・台所)	12月16日	地震想定避難訓練 昼間想定
12月16日	避難訓練 夜間想定(やまぶき・台所)	1月29日	避難訓練 夜間想定(1階事務所)
1月13日	行方不明搜索訓練(昼間)	2月19日	避難訓練 夜間想定(上ん家小上がり)
1月20日	避難訓練 夜間想定(さくら木・台所)	3月19日	避難訓練 夜間想定(下ん家・台所)
2月17日	避難訓練 夜間想定(やまぶき・台所)		
3月17日	避難訓練 夜間想定(やまぶき・台所)		
3月24日	行方不明搜索訓練(昼間)		

※ 火災発生時の避難訓練は、毎回、入居者様も一緒に参加して行いました。

3. 特別養護老人ホーム分水の里 組織図

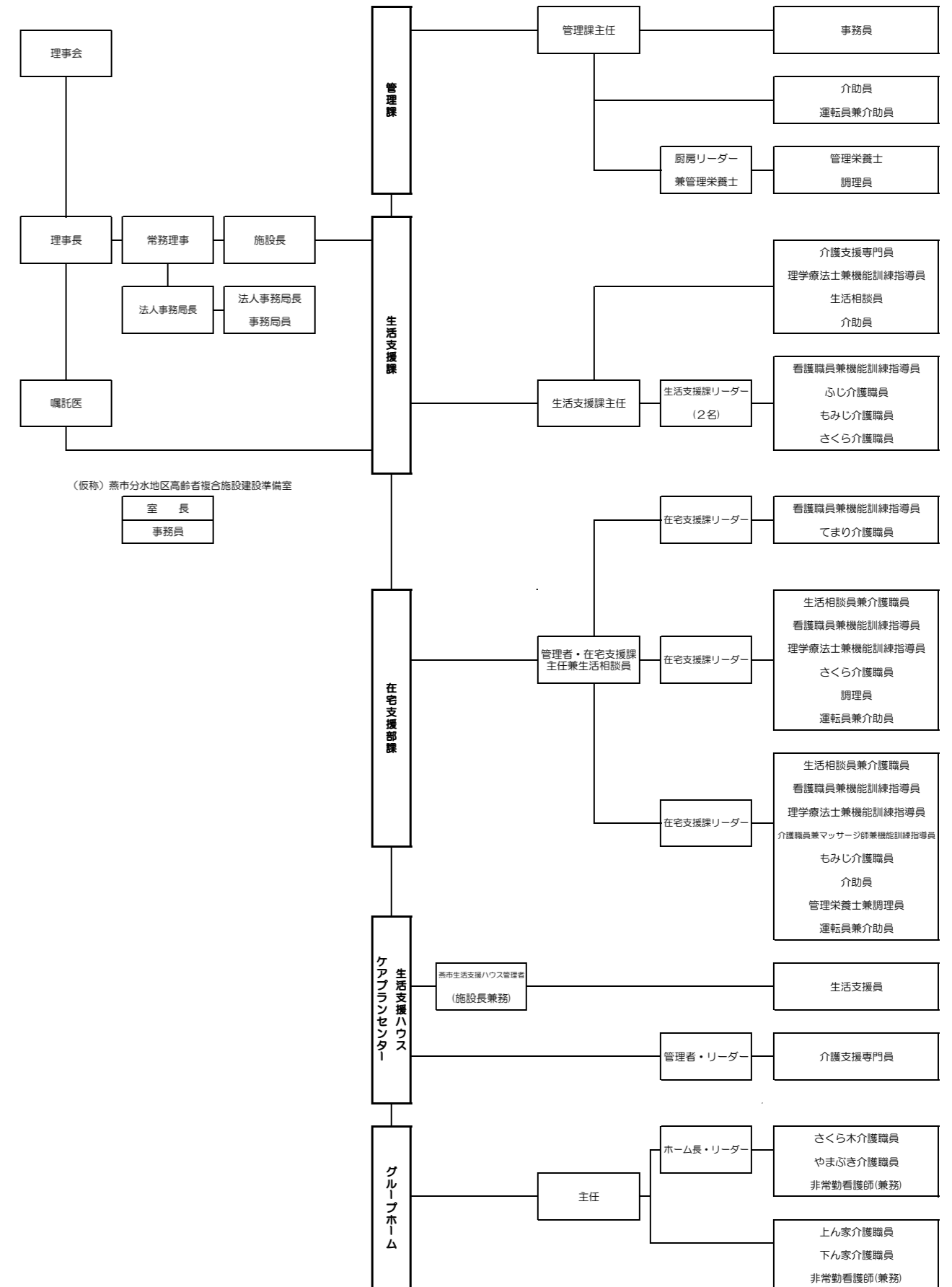

4. 職員の状況

	園長 管理者	嘱託医	介護職員	看護職員	生活 相談員	理学・作業 療法士	介護支援 専門員	管理栄養士	事務員	調理員	その他 の職員	合計
平成25年度末職員数	5	2	84	15	7	4	7	2	3	10	7	144
特養	2(兼)	2	32	6	2	1	1	1	3	9	6	63
DSさくら	2(兼)		11	4	1	1			1	1	1	20
DSもみじ	2(兼)		9	3	2	2		1				17
ケアプラン	2(兼)						6					6
我が家	2(兼)		14	2	1							18
縁	2(兼)		16		1							18
こでまり	1(兼)		2									2
特養	1(兼)	2	36	4	2	1	1	1	3	10	6	65
DSさくら	2(兼)		9	4	3	1					1	19
DSもみじ	2(兼)		8	3	2	2		1				16
ケアプラン	2(兼)						6					6
我が家	2(兼)		16	1	1							19
縁	2(兼)		19									20
こでまり	1(兼)		2									2
平成26年度末職員数	4	2	90	12	8	4	7	2	3	10	7	147

5. 分水の里入退所状況

(1) 月別入退所状況

	4月	5月	6月	7月	8月	9月	10月	11月	12月	1月	2月	3月	合計
入所者数	1	1	1	2	1	1	0	1	1	3	2	0	14
市村名	西蒲区1	西蒲区1	西蒲区1	燕市1 西蒲区1	燕市1	燕市1		燕市1	燕市1	燕市3	燕市2 弥彦村1		
退所者数	1	1	1	1	1	1	0	1	4	1	2	1	15
市村名	燕市1	西蒲区1	西蒲区1	燕市1	燕市1	燕市1		燕市1	燕市3 西蒲区1	燕市1	燕市1 西蒲区1	西蒲区1	
月末在所数	49	48	48	50	50	50	50	48	47	49	50	49	
月延べ人数	1,493	1,538	1,476	1,534	1,537	1,496	1,549	1,486	1,524	1,505	1,376	1,542	18,056
1ヶ月平均	49.4	49.4	47.5	47.5	49.38	49.4	49.9	48.6	48.16	47.96	47.7	48.8	583.7
稼働率	98.8	98.8	95	95.16	98.77	98.8	99.93	97.2	96.3	95.93	95.57	97.6	1167.86

(2) 入退所先状況

入 所		退 所	
家 庭	10	介護老人保健施設	0
認知症共同生活介護	0	介護老人保健施設	0
医療機関(療養型)	2	認知症共同生活介護	0
介護老人福祉施設	0	医療機関(療養型)	2
		医療機関(一般)	0
		生活支援ハウス	2
		生活支援ハウス	0
		死 亡	13
		医療機関(一般)	0
		計	15
		計	15

(3) 入所者外泊状況

	4月	5月	6月	7月	8月	9月	10月	11月	12月	1月	2月	3月	合計
1泊2日	5	4	4	4	5	3	2	4	34	4	4	4	77
2泊3日	1	1				2				4	3	5	16
3泊4日													
4泊5日													
計	6	5	4	4	5	5	2	4	34	8	7	9	93

(4) 入所フロア入院者状況

病院名	4月		5月		6月		7月		8月		9月		10月		11月		12月		1月		2月		3月		合計	
	人数	日数	人数	日数	人数	日数	人数	日数	人数	日数	人数	日数	人数	日数	人数	日数	人数	日数	人数	日数	人数	日数	人数	日数	人数	日数
県立吉田病院	1	10					1	25	1	6					1	21					1	11	1	8	6	81
新潟中央病院																										
長岡赤十字病院													1	9	1	5									2	14
燕労災病院							1	13			1	12					2	16	3	25	1	18		8	84	
三之町病院			1	5	1	30																		2	35	
西蒲メディカルセンター					1	20							1	8	1	26								3	54	
合計	1	10	1	5	2	50	2	38	1	6	1	12	3	38	2	31	2	16	4	36	2	26	2	21	268	
平均入院日数	10	5月	25	19	6	12	12.6	15.5	8	9	13	12.7														

6. 要介護度別入所状況

(1) 介護度別入所状況

平成27年3月31日現在

	4月	5月	6月	7月	8月	9月	10月	11月	12月	1月	2月	3月
要介護1	5	5	5	5	5	5	5	5	4	2	2	2
要介護2	6	6	6	6	6	6	6	6	4	4	3	3
要介護3	13	13	12	12	12	14	14	14	14	14	15	14
要介護4	13	12	12	12	13	13	13	13	12	12	11	11
要介護5	16	17	17	17	17	15	16	16	17	17	17	18
平均	3.76	3.78	3.72	3.72	3.68	3.68	3.78	3.74	3.74	3.64	3.64	36.8

(2) 男女別年齢構成

	65歳未満	65歳以上70歳未満		70歳以上75歳未満		75歳以上80歳未満		80歳以上85歳未満		85歳以上90歳未満		90歳以上95歳未満		合計	最高	最低	平均
		人数	日数	人数	日数	人数	日数	人数	日数	人数	日数	人数	日数				
男性	1	1	3	2	2	2	2	2	2	2	2	2	11	89歳6ヶ月	60歳3ヶ月	75.3	
女性		2	8	8	8	8	8	8	8	8	8	8	37	103歳3ヶ月	67歳9ヶ月	88.7	
計	1	3	3	3	3	3	3	3	3	3	3	3	49				

(3) 在所年数状況

	1年未満	2年未満	3年未満	4年未満	5年未満	6年未満	7年未満	7年以上	合計	最高	最低	平均
男性	6	1		1				3	11	15年5ヶ月	6ヶ月	5年
女性	7	7	8	2	3	2		9	38	15年6ヶ月	1ヶ月	3年9ヶ月
計	13	8	8	3	3	2		12	49	15年7ヶ月	1ヶ月	3年9ヶ月

(4) 入所者主要疾患

平成27年3月31日現在

病名	性別		合計
	男性	女性	
脳血管障がい	4	11	15
老人性認知症 (アルツハイマー)	3	21	24
パーキンソン病	0	1	1
糖尿病	1	1	2
心疾患	1	3	4
腎・泌尿器系疾患	0	0	0
うつ病	0	1	1
脊髄小脳変性症	2	0	2
高血圧	0	0	0
合計	11	38	49

(5) 日常生活自立度・認知度

平成27年3月31日現在

		障害老人日常生活自立度				
		ランクJ	ランクA	ランクB	ランクC	計
認知症老人の日常生活自立度	なし		1	2		3
	ランクI		1	1		2
	ランクII		7	11	1	19
	ランクIII		1	10	4	15
	ランクIV	1	2	2	3	8
	ランクM	1			1	2
	計	2	12	26	9	49

7. 利用者の診療状況

(1) 施設内診療状況

	4月	5月	6月	7月	8月	9月	10月	11月	12月	1月	2月	3月	合計
実人員	49	49	47	47	49	49	50	48	48	48	48	48	580
延べ人員	126	108	99	121	103	111	121	98	113	129	90	111	1330

(2) 施設外受診状況

		4月	5月	6月	7月	8月	9月	10月	11月	12月	1月	2月	3月	合計	
内科	実人員A	入院	0	1	2	3	1	1	0	2	1	2	2	0	15
		入院外	2	2	3	3	2	5	5	1	3	3	4	4	37
	延診療日数B	入院	0	5	50	44	6	12	0	29	26	16	20	0	208
		入院外	2	2	4	4	2	6	5	1	3	3	5	5	42
	1人あたりB/A	入院	0.0	5.0	25.0	14.6	6.0	12.0	0.0	14.5	26.0	8.0	10.0	0.0	13.8
		入院外	1.0	1.0	1.3	1.3	1.0	1.2	1.0	1.0	1.0	1.2	1.2	1.1	
眼科	実人員A	入院	0	0	0	0	0	0	0	0	0	0	0	0	0
		入院外	1	1	1	1	1	1	1	0	0	0	0	0	8
	延診療日数B	入院	0	0	0	0	0	0	0	0	0	0	0	0	0
		入院外	1	2	2	1	1	1	1	0	0	1	0	0	10
	1人あたりB/A	入院	0.0	0.0	0.0	0.0	0.0	0.0	0.0	0.0	0.0	0.0	0.0	0.0	0.0
		入院外	1.0	2.0	2.0	1.0	1.0	1.0	1.0	0.0	0.0	1.0	0.0	0.0	1.2
整形	実人員A	入院	0	0	0	0	0	0	0	0	0	0	0	0	0
		入院外	3	4	4	0	1	1	3	2	1	1	0	0	20
	延診療日数B	入院	0	0	0	0	0	0	0	0	0	0	0	0	0
		入院外	18	11	9	0	2	2	9	6	5	4	0	0	66
	1人あたりB/A	入院	0.0	0.0	0.0	0.0	0.0	0.0	0.0	0.0	0.0	0.0	0.0	0.0	0.0
		入院外	6.0	2.7	2.2	0.0	2.0	2.0	3.0	3.0	5.0	4.0	0.0	0.0	3.3
皮膚科	実人員A	入院	0	0	0	0	0	0	0	0	0	0	0	0	0
		入院外	2	2	0	2	4	3	3	1	3	2	3	3	28
	延診療日数B	入院	0	0	0	0	0	0	0	0	0	0	0	0	0
		入院外	3	2	0	2	6	5	4	1	5	2	4	5	39
	1人あたりB/A	入院	0.0	0.0	0.0	0.0	0.0	0.0	0.0	0.0	0.0	0.0	0.0	0.0	0.0
		入院外	1.5	1.0	0.0	1.0	1.5	1.6	1.3	1.0	1.6	1.0	1.3	1.6	1.3
歯科	実人員A	入院	0	0	0	0	0	0	0	0	0	0	0	0	0
		入院外	2	0	1	1	4	1	0	0	0	0	0	0	9
	延診療日数B	入院	0	0	0	0	0	0	0	0	0	0	0	0	0
		入院外	2	0	1	1	6	2	0	0	0	0	0	0	12
	1人あたりB/A	入院	0.0	0.0	0.0	0.0	0.0	0.0	0.0	0.0	0.0	0.0	0.0	0.0	0.0
		入院外	1.0	0.0	1.0	1.0	1.5	2.0	0.0	0.0	0.0	0.0	0.0	0.0	1.3
その他	実人員A	入院	1	0	0	1	0	0	0	1	0	0	0	2	5
		入院外	4	0	5	3	2	2	4	2	3	3	2	3	33
	延診療日数B	入院	10	0	0	13	0	0	0	9	0	0	0	26	58
		入院外	6	0	6	4	2	2	5	2	3	3	2	5	42
	1人あたりB/A	入院	10.0	0.0	0.0	13.0	0.0	0.0	0.0	9.0	0.0	0.0	0.0	13.0	11.6
		入院外	1.5	0.0	1.2	1.3	1.0	1.0	1.2	1.0	1.0	1.0	1.0	1.6	1.2

8. 食事の実施状況

①本施設の1日の給与栄養量（一般食）

区分	エネルギー (Kcal)	たんぱく質 (g)	脂質 (g)	炭水化物 (g)	カルシウム (mg)
給与 目標栄養量	1,424	52.2	37.4	246	622
25年度 給与栄養量	1,436	52.9	29.7	237	471
摘要	全体のご利用者様の必要エネルギー量の平均より設定しています。	1日の給与目標エネルギー量の14.7%としています。	1日の給与目標エネルギー量の23.6%としています。	1日の給与目標エネルギー量の61.7%としています。	全体のご利用者様の必要量の平均より設定しています。

1日分の食事は、上記の目標量に沿って計画されています。

各食事の配分は 朝食30%、昼食35%、おやつ5%、夕食30%です。

糖尿病や、腎臓病など食事に特別な配慮が必要な方には個人対応の計画がなされています。

②行事食実施状況

実施日	行事名	行事食内容
4月16日	お花見献立	選択A：菜種和え 選択B：ごま酢和え さくら飯、みそ汁、カレイ西京焼き 杏仁フルーツ
5月5日	端午の節句	選択A：鶏肉コンソメ煮 選択B：いわし梅煮 ごはん、みそ汁、ごまドレサラダ、つけもの 《おやつ》蒸しパン（干しぶどう入り）
6月25日	味彩献立	選択A：ゆかり飯とみそ汁 選択B：そうめん 車麩煮付け、豆乳とうふ、黄桃缶詰
7月7日	七夕献立	選択A：七夕そうめん 選択B：枝豆ごはんとかき玉汁 天ぷら、ごま豆腐、桃ミックス缶詰
8月13日	お盆献立	選択A：そうめん 選択B：枝豆ごはんとかき玉汁 天ぷら、やさしい煮、パイン缶詰
8月24日	分水の里まつり	選択A：そうめん 選択B：枝豆ごはんとかき玉汁 三色シューマイ、パイン缶詰、ヤクルト 《まつり模擬店》焼きそば、おでん、寿司等

実施日	行事食	行事食内容
9月15日	敬老の日 お祝い献立	選択A：南瓜サラダ 選択B：くるみ豆腐 かき玉汁、銀ムツ照焼き、メロン
10月13日	実りの秋献立	選択A：栗ごはんのみそ汁 選択B：なめこそば コロケ、甘酢和え、フルーツカクテル
11月2日	菊花献立	選択A：切干きんぴら 選択B：わかめ酢 ごはん、みそ汁、鮭の菊あんかけ、つけもの
12月23日	クリスマス 忘年会	生寿司 オードブル クリスマスケーキ 飲み物（ジュース シャンメリー ウーロン茶 ビール 日本酒）
12月31日	年越し料理 夕食	ごはん、みそ汁、銀鮭の塩焼き、おひたし、 みかん 《15時おやつ》年越しそば
1月1日	おせち料理	ごはん みそ汁 おせち御膳（カレイ照焼き、紅白なます、 黒豆、栗きんとん、錦玉子、数の子、いちご）
2月3日	節分献立	選択A：いわし梅煮 選択B：玉子あんかけ 青豆ごはん、みそ汁、ピーナッツ和え フルーツミックス
2月25日	天神講献立	選択A：いなり寿司 選択B：五目ごはん 清し汁、車麩そぼろ煮、おひたし、いちご
3月3日	ひなまつり会食	ちらし寿司、清し汁、花がんも含め煮 桃缶ミックス
3月21日	お彼岸献立	選択A：キャベツ重ね蒸し 選択B：クリームコロケ ごはん、みそ汁、レモンなます、つけもの 《おやつ》ぼたもち

④選択食実施状況

毎日昼食時に選択メニューを実施し、利用者の方々に自らその場で選んで頂いております。選択メニューは、色彩・バランス・盛付けなどを大切に、皆様に喜んで頂けるものと考えて作り、主食・主菜・副菜を変わりがわり組み入れております。

1週間の選択メニュー	選択 A	選択 B
5月12日(月)	おひたし	わかめ酢
5月13日(火)	肉豆腐	三色焼売
5月14日(水)	金時豆	ごま豆腐
5月15日(木)	えび茶巾あんかけ	ホッケ照焼き
5月16日(金)	キャベツ炒め	くるみ和え
5月17日(土)	鶏肉と野菜煮付け	サバ照焼き
5月18日(日)	きのこ浸し	甘酢和え

(4) 喫茶『ピーナッツ』実施状況

分水の里では喫茶ピーナッツを月に2回開店しております。喫茶ピーナッツでは、コーヒーや紅茶、日本茶などのお好きな飲み物と、季節に合わせたお菓子を用意し、ほっと一息入れていただけるご利用者同士の語らいの場となっております。地域の皆様からも来店していただけるよう、毎月ポスターを近隣の施設やお店に掲示させていただき、分水の里のご利用者同士だけでなく、地域の方々との交流も楽しませております。

実施日	メニュー	
	午前	午後
4月7日(月)	シュークリーム	桜もち
4月23日(水)	いちご大福	ロールケーキ
5月6日(火)	フルーツポンチ	柏もち
5月29日(木)	おせんべい	ドーナツ
6月6日(金)	杏仁豆腐	笹もち
6月24日(火)	水まんじゅう	プリンアラモード
7月2日(水)	フルーツ	シューアイス
7月21日(月)	白玉あんみつ	かき氷
8月5日(火)	クリーム大福	フルーツポンチ
8月28日(木)	桃ゼリー	かき氷
9月5日(金)	パフェ	ところてん
9月24日(水)	洋菓子バイキング	
10月6日(月)	クレープ	たい焼き
10月24日(金)	和菓子バイキング	



6月28日
 選択 A：鶏肉コンソメ煮
 選択 B：チーズオムレツ
 ごはん、みそ汁、
 アーモンド和え
 つけもの



12月13日
 選択 A：玉子クリームかけ
 選択 B：肉じゃが
 ごはん みそ汁
 ゆずなます
 つけもの

11月4日(火)	芋ようかん	中華まん
11月27日(木)	ブッセ	たこ焼き
12月8日(月)	白玉だんご	フレンチトースト
12月19日(金)	ケーキバイキング	
2月24日(水)	クラッカーバイキング	
3月5日(木)	ひなあられ	パフェ
3月25日(水)	ぼたもち	サンドイッチ



サンドイッチ



③食数実績(平成26年度)

[常食]

(単位:食)

	4月	5月	6月	7月	8月	9月	10月	11月	12月	1月	2月	3月	合計
特養	1,525	1,577	1,620	1,674	1,670	1,607	1,839	1,901	2,022	2,017	1,990	2,180	21,622
てまり	977	901	922	843	925	937	993	1,005	1,040	1,117	976	1,068	11,704
さくら	756	804	788	783	839	815	783	806	783	741	685	759	9,342
もみじ	596	622	647	671	644	588	603	593	623	566	526	583	7,262
合計	3,854	3,904	3,977	3,971	4,078	3,947	4,218	4,305	4,468	4,441	4,177	4,590	49,930

[きざみ食]

	4月	5月	6月	7月	8月	9月	10月	11月	12月	1月	2月	3月	合計
特養	1,445	1,880	1,778	1,783	1,701	1,547	1,571	1,616	1,653	1,581	1,427	1,537	19,519
てまり	542	535	477	472	494	488	497	478	420	446	404	397	5,650
さくら	136	154	144	158	133	131	134	152	158	146	128	167	1,741
もみじ	148	146	137	132	142	156	166	170	181	185	171	191	1,925
合計	2,271	2,715	2,536	2,545	2,470	2,322	2,368	2,416	2,412	2,358	2,130	2,292	28,835

[ミキサー食]

	4月	5月	6月	7月	8月	9月	10月	11月	12月	1月	2月	3月	合計
特養	800	662	630	733	797	714	603	366	381	443	479	465	7,073
てまり	206	187	152	211	147	150	150	148	178	115	90	148	1,882
さくら	46	50	40	35	45	50	50	50	60	63	57	52	598
もみじ	53	53	49	44	33	20	20	15	10	8	10	10	325
合計	1,105	952	871	1,023	1,022	934	823	579	629	629	636	675	9,878

[経管栄養]

	4月	5月	6月	7月	8月	9月	10月	11月	12月	1月	2月	3月	合計
特養	155	155	150	186	186	180	186	180	186	217	196	217	2,194

総合計	7,385	7,726	7,534	7,725	7,756	7,383	7,595	7,480	7,695	7,645	7,139	7,774	90,837
------------	--------------	--------------	--------------	--------------	--------------	--------------	--------------	--------------	--------------	--------------	--------------	--------------	---------------

[糖尿病食]

	4月	5月	6月	7月	8月	9月	10月	11月	12月	1月	2月	3月	合計
特養	630	651	630	651	651	630	695	716	731	651	609	651	7,896

[減塩食]

	4月	5月	6月	7月	8月	9月	10月	11月	12月	1月	2月	3月	合計
特養	720	744	720	744	744	720	705	730	726	629	609	651	8,442

9. 短期入所利用状況（定員 20名）

	4月	5月	6月	7月	8月	9月	10月	11月	12月	1月	2月	3月	合計	平均
利用実人数	90	86	90	85	85	83	83	83	83	76	75	78	997	83.08
(内介護予防利用者数)	1	1	1	1	1	1	2	1	1	0	1	1	12	1.09
利用延人数	159	168	182	167	168	165	162	163	166	155	148	156	1959	163.25
(内介護予防利用者数)	1	1	1	1	1	1	2	1	1	0	1	1	12	1.00
利用延日数	597	606	624	645	615	597	608	595	606	608	548	606	7255	604.58
(内介護予防利用者数)	5	5	5	5	4	5	5	4	4	0	4	3	49	4.08
一人平均利用日数	6.63	7.04	6.93	7.58	7.23	7.19	7.32	7.16	7.30	8.00	7.30	7.70	87.38	7.28
(内介護予防利用者数)	5.00	5.00	5.00	5.00	4.00	5.00	2.50	4.00	4.00	0.00	4.00	3.00	46.50	3.88
一日平均利用人数	19.90	19.54	20.80	20.80	19.83	19.90	19.61	19.83	19.54	19.61	19.57	19.54	238.47	19.87
(内介護予防利用者数)	0.16	0.16	0.16	0.16	0.12	0.16	0.16	0.13	0.12	0	0.14	0.09	1.56	0.13
市	71 (7)	67 (5)	71 (3)	68 (2)	66	65 (6)	64 (3)	62 (2)	63 (4)	56 (3)	56	58 (2)	767	63.92
町村	1	1	1	1	1	1	2	1	1	0	1	1	12	1
別	0	0	0	0	0	0	0	0	0	0	0	1 (1)	1	0.08
利用者数	0	0	0	0	0	0	0	0	0	0	0	0	0	0
利用者数	0	0	0	0	0	0	0	0	0	0	0	0	0	0
利用者数	13	14 (1)	14 (1)	12	13 (1)	13	13	15 (2)	13 (2)	13	13	14 (1)	160	13.33
利用者数	2	2	1	1	2	2	2	2	3 (1)	3	3	3 (1)	26	2.17
利用者数	4	3	4	4	4	4	4	4	4	4	3	2	44	3.67
利用者数	0	0	0	0	0	0	0	0	0	0	0	0	0	0
利用者数	0	0	0	0	0	0	0	0	0	0	0	0	0	0
利用者数	0	0	0	0	0	0	0	0	0	0	0	0	0	0
利用者数	0	0	0	0	0	0	0	0	0	0	0	0	0	0
利用者数	99.5	97.7	104	104	99.19	99.5	98.06	99.1	97.7	98.06	97.85	97.74	1192	99.37
稼働率 (%)														

(2)短期入所者の介護度別利用状況

(単位：人)

	4月	5月	6月	7月	8月	9月	10月	11月	12月	1月	2月	3月	合計
要支援1	0	0	0	0	0	0	1	0	0	0	0	0	1
要支援2	1	1	1	1	1	1	1	1	1	0	1	1	11
要介護1	15	18	18	15	14	13	14	14	15	14	17	16	183
要介護2	21	21	20	20	22	20	22	21	20	18	18	17	240
要介護3	24	22	24	23	21	22	21	20	20	20	17	20	254
要介護4	17	15	17	17	17	17	14	17	17	14	14	16	192
要介護5	12	9	10	9	10	10	10	10	10	10	8	8	116
その他	0	0	0	0	0	0	0	0	0	0	0	0	0
合計	90	6	90	85	85	83	83	83	83	76	75	77	994
平均介護度	3.00	2.90	2.80	2.90	2.90	3.00	3.00	3.10	3.10	3.10	2.90	2.90	2.97

ショートステイてまり



バーベキュー



お出かけ



外食ツアー

分水の里ショートステイ
てまりでは季節に応じた
様々なイベントが行われ
ます。



おはぎ作り



餅つき

10. 行事・お楽しみ活動実施状況

(1) 特養（長期入所）

実施日	行事名	内 容	フロア	人数
4月13日	外出	岩室までドライブとジェラードを食べに行きました。	さくらもみじ	5名
4月18日	外出	大河津、弥彦の桜を見に行きました。	ふじ	6名
4月20日	おいらん見物	ロビーでお花見弁当を食べてからおいらん道中を見に行きました。豪華絢爛のおいらんを楽しみました。	全フロア	5名
5月4日	外出 (弥彦)	弥彦方面へドライブに行ってきました。	さくら ふじ	2名
5月6日	外出 (岩室)	友達に会いにケアハウスだいろへ出かけました。二人で手を取り、昔の話を思い出し懐かしんでおられました。	さくら	1名
5月11日	外出 (白藤)	八王寺の白藤を見に出かけました。大きな藤に感動しました。	全フロア	4名
6月1日	外出 (弥彦)	天気が良く弥彦神社まで行きました。手を合わせて参拝してきました。	全フロア	4名
6月20日	外出 (三条)	三条市のしらさぎ森林公園に出かけました。菖蒲、紫陽花などを見て回りました。こんなの初めて見たと喜ばれていました。	全フロア	7名
6月25日	外出 (見附三条)	見附の道の駅パティオ新潟でランチビュッフェを食べました。食後は三条市大島のさくらんぼ農園でさくらんぼ狩りを楽しみました。さくらんぼは別腹でたくさん食べました。	全フロア	4名
7月4日	外出 (三条)	三条市大島のさくらんぼ農園でさくらんぼ狩りに出かけました。甘いさくらんぼを食べお土産を買いました。	もみじ ふじ	4名

7月20日	外出 (分水まつり)	分水まつりに出かけました。 なじみの景色と共にお祭りを 楽しまれ懐かしんでおられま した。	もみじ ふじ	2名
7月25日	外出 (弥彦灯籠 まつり)	弥彦灯籠まつりの見物に夜間 外出をしました。屋台のやき そばを食べたり、ビールを飲 まれたり、最後は花火を見て 楽しみました。	ふじ	4名
8月5日6日	小旅行 (プロ野球 観戦)	新潟市のエコスタジアムへ プロ野球 巨人 VS DeNA の観戦に出かけました。観戦 後は旅館に泊まり、翌日は温 泉に入ってゆっくりと過ごし てきました。念願のプロ野球 観戦ができました。	さくら	1名
8月9日	外出 (桜井の里 納涼祭)	桜井の里納涼祭に出かけまし た。食券をもらい、出店で食 べたいものを選んで食べてき ました。冷たいところてんが 美味しかったです。	全フロア	3名
8月23日	分水の里 まつり	分水の里まつりを行いました。 ご家族も多く参加して下さ り、太鼓やよさこい、ダン スなどを楽しみ、出店で焼き そば、おすしなどを食べて楽 しみました。	全フロア	49 名
8月29日	そうめん流し	フロア内で竹を繋げてそうめ ん流しを行いました。皆さん 箸で器用にそうめんをすくっ て、いつもよりたくさん食べ ていました。 食後は外へ出て花火を楽しみ ました。	もみじ	16 名
9月13日	外出 (寺泊)	寺泊の飛鳥へ外食に出かけま した。うに丼を食べて「うま かった」と満足して帰ってき ました。	さくら	2名
9月15日	敬老会	さと全体で敬老会を行いました。 ちゃんちゃんこを着て節 目の祝いをしました。	さくら	1名

9月21日 22日 28日 10月4日	外出 (三条)	三条大島のぶどう園にぶどう 狩りとなし狩りに出かけまし た。たくさんのぶどうに驚き、 大きななしを買って帰ってき ました。	全フロア	19 名
10月24日	外出 (岩室)	岩室のだいろの湯へ温泉に入 りに行きました。お寿司を食 べてゆっくりと疲れを癒して きました。	さくら	1名
11月6日	外出 (弥彦)	菊まつりを見に行きました。 いろいろな菊をゆっくりと見 てきました。	全フロア	4名
11月8日	外出 (分水北 小学校)	分水北小学校音楽祭の招待を 受けて観覧に出かけました。 児童たちの元気な歌声に元氣 をもらいました。	全フロア	3名
11月9日	出前の日	近所のお店から食べたいもの をとって食べました。鍋焼き うどんを楽しみにされている 方もおり喜ばれていました。	ふじ	10 名
11月12日	外出 (寺泊)	寺泊飛鳥へ外食に出かけまし た。お寿司やうに丼など普段 食べることが少ないものを選 んで食べました。帰りには買 い物も楽しみました。	さくら	2名
11月18日	外出 (長岡栃尾)	長岡麻生田の温泉に入り、疲 れを癒しました。栃尾の杜々 の森で名水を汲んできました。 帰ってからその水で大好 きなコーヒーを淹れて楽しみ ました。	さくら	1名
11月21日	外出 (弥彦)	弥彦神社までドライブをし ました。神社前で売っているこ んにゃくを買ってきて食べま した。「この味だてえ」と昔か ら変わらない味を楽しみまし た。	ふじ さくら	2名

12月23日	クリスマス忘年会	分水の里全体でクリスマス忘年会を行いました。豪華なごちそうに舌鼓をうち、職員による余興に大笑いしました。最後にサンタクロースよりプレゼントを一人ずつもらいました。	全フロア	50名
1月8日	弥彦神社参拝	初詣で弥彦神社の参拝に出かけました。拝殿に上がり、お参りしてきました。	ふじ	2名
2月23日	外出(寺泊)	寺泊飛鳥へ観劇を見に行きました。普段見ることがない、観劇を楽しみ、特に子役の踊りのうまさに感激しました。	全フロア	4名
2月27日	お楽しみ会	お楽しみ会を行い、手作りケーキをして楽しみました。	ふじ	24名
3月16日	出前の日	近所のお店から出前を取りました。普段味わえないものを各々に頼み食べました。いつもよりみなさん食欲もあり、「おいしい」と言って食べていました。	ふじ	10名
3月21日	おはぎ作り	彼岸に合わせて、おはぎ作りを行いました。大きなおはぎや小さなおはぎなど、変わらぬ手つきで作って食べました。	ふじ	16名

(短期入所)

4月12日	お花見	分水周辺に出掛け、お花見を楽しんでいただきました。	てまり	10名
4月13日	お花見	分水周辺に出掛け、お花見を楽しんでいただきました。	てまり	9名
4月15日	お花見	分水周辺に出掛け、お花見をし、お土産にお団子を買ってきました。	てまり	5名
4月17日	お花見	弥彦に出掛け、お花見も楽しんでできました。	てまり	全員

5月22日	外出(弥彦)	パレドール渡辺で好きなケーキを選び食べてきました。	てまり	3名
5月27日	外食	野積のホテル飛鳥で食事をし、出雲崎の天領の里までドライブして来ました。皆様、とても喜ばれていました。	てまり	4名
5月28日	外食	外食のご希望にて吉田のレストラン三宝で食事をしてきました。	てまり	1名
6月24日 6月30日	笹団子作り	フロアで笹団子を作り、おやつに食べました。「美味しい。」と2個食べた方も居ました。	てまり	全員
6月26日	買い物	分水のしまむらに買い物に出掛け、洋服や帽子など好みの物を買って来ました。	てまり	2名
7月11日	バーベキュー会	午前中よりご利用者と準備をし、昼食に玄関前で肉や野菜を焼いて食べました。皆様、楽しんでいました。	てまり	全員
8月23日	里まつり	施設全体のおまつりで焼きそばやかき氷を食べたり、ゲームをしたり、よさこいや太鼓を楽しめました。	てまり	全員
9月15日	敬老会(ミニ運動会)	2チームに分かれ、玉入れや小玉送り、パン食い競争をしました。皆様、張り切って参加されました。	てまり	全員
9月20日	おはぎ作り	みんなでおはぎを作り美味しく食べました。	てまり	全員
9月26日	外出	はな広場の足湯に出掛けました。帰りにお土産に坂田屋でおまんじゅうやお団子を買って来ました。	てまり	5名
10月18日	焼いも作り	収穫したさつまいもをバーベキューコンロで焼いて美味しく食べました。	てまり	全員
10月28日	外出(栃尾)	道の駅で昼食を食べ、お土産に油揚げや豆腐を買って来ました。	てまり	3名
11月15日	落語	たら福亭美豚様の落語を楽しんでいただきました。お腹を抱えて笑っていました。	てまり	全員

11月19日	外出	弥彦のパレドール渡辺でケーキを食べて来ました。	てまり	3名
1月1日	絵馬書き	思い思いに願い事を書き、入所棟にある分水の里神社に奉納しました。	てまり	全員
1月8日	初詣	弥彦神社にお参りに行きました。思い思いに願い事をされました。	てまり	2名
2月3日	節分	職員が扮した鬼に「鬼は外！福は内！」と大きな声で言われながら豆まきをしました。	てまり	全員
3月18日	落語	たら福亭美豚様の落語を楽しんでいただき、落語を聞いた後は美豚様も一緒にお話ししながらロールケーキを食べました。	てまり	全員
3月19日	おはぎ作り	あんこやずんだ餡、きな粉でおはぎを作り美味しく食べました。	てまり	全員

(茶話会)

(ご家族の参加人数)

7月12日	さくら、ふじ、もみじフロア合同でご家族向けに介護力向上の取組みについて説明を行いました。写真や動画を使い、実際に歩行している場面などを見て頂きました。その後はフロアごとに面談を行い、お茶会を行いました。	全フロア	15名
11月23日	ご利用者、ご家族と昼食会で弥彦もみじ弁当を食べました。食後はミニ運動会を行い、いつもよりハッスルしながらご利用者、ご家族、職員で楽しみました。その後、個別面談を行いました。	もみじ	8名
12月5日	ご利用者、ご家族ともちつき会を行いました。臼と杵で力強くついた餅をみなさんで食べました。その後、茶話会をしながら個別面談を行いました。	ふじ	10名
3月7日	1月に予定していた新年会が延期になりましたが、3月に昼食会を行いました。ご利用者、ご家族、職員で手巻きずしやのっぺなどを作って改めて新年を祝いました。	さくら	10名

※茶話会では各フロアごとにご利用者、ご家族、職員が一体となって楽しめることを企画したり、取り組みを行っている「介護力向上」についても実際に目で見て頂き、意見交換をする場となりました。

11.入所フロアの生活の様子

春

皆様でお花見に出掛けられたり、おいらん道中を見に行かれたりしました。また白藤祭りにもいかれ、綺麗な藤の花を見てこられました。



桜を
掴まえたわよー



夏

花菖蒲を見に行かれたり、夜に花火を見に行れました。

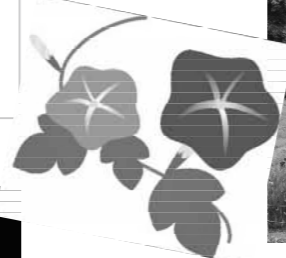

あ〜ビールがうんめえのっ！

秋

梨狩りとぶどう狩りに行きました。また各フロアで外食に行かれたり、出前を注文したりと美味しいものをたくさん食べられた季節でした。



冬

クリスマス忘年会がありました。ご家族と美味しいものを食べ、サンタさんからプレゼントをもらい、皆様にここにこされていまして。年明けには弥彦神社に参拝に行かれました。



さてさて、何を
祈ろうかねえ...



さと さくら



26年度は手作りのケーキやプリンを一緒に作ったり、出前やもみじ 弁当を注文してフロアで食べたりしました。いつもの食事とはまた一味違う様で、皆様美味しそうに食べていられました。皆様ご自分の生活ペースで過ごされている為、さくらフロアの利用者様がフロアに全員揃う時間は短いですが、人数が少ない分皆様顔見知りのようで一人一人に挨拶されたり、仲良く話をされたりしています。



頑張ってねっ！



絞るのが難しい...



見て！
美味しく出来たわよ！

さと ふじ



ありがとね！
(^^)♪

甘くておいしい



さ と も み じ



もみじフロアは16名の方が生活されており、日々ご利用者と相談させて頂きながら外出や行事等を企画しております。今年度はおやつ作りや運動会をして楽しみました。また、ご家族との懇談も計画し、普段の生活の様子や食事を見て頂き、個別面談もさせて頂きました。

(2) 自立支援への取り組みについて

入所フロアでは平成26年度分水の里重点目標が「原点に戻ります」であることを踏まえて、ご利用者の生活の向上に向けての取り組みを行っています。

今まで、車いすの方は車いすのままでの生活。オムツの方はオムツのままでの生活。というようにご利用者の自立支援への取り組みが不十分でした。

平成26年度27年度は新潟県老人福祉施設協議会が実施している「介護力向上講習会」に参加しています。ご利用者がこうありたいと願っていることに少しでも近づいていくこと。そのために自立した生活支援のために「オムツゼロ」を目指していくこと。そしてプロの介護者としてのスキルをあげていくために取り組みを行っています。

- 入所フロア内に介護力向上委員会を設置しました。
- 具体的な取り組みとして水分をしっかりと摂っていく。トイレに座り排泄を行う。歩行を行っていく。ということを中心にやってきました。
- 介護力向上委員会 毎週水曜日 年間 43回実施しました。
- 職員全体会議 隔月 4回実施しました。



12. 機能訓練・余暇活動の実施状況

(1) リハビリテーション

① 個別訓練

- 個別のケアプランに沿って、歩行訓練（杖・歩行器・平行棒内）、起立保持訓練、座位保持訓練、移乗動作訓練、筋力トレーニング、関節可動域訓練、日常動作（摂食・更衣・整容・排泄・車椅子自操）の訓練・指導、車椅子操作の訓練・指導、ストレッチ、集団体操等を、機能訓練指導員や看護職員が主に、平日の8：45～12：00や13：00～17：30に行いました。

【特 養】

	4月	5月	6月	7月	8月	9月	10月	11月	12月	1月	2月	3月
日数	21	20	19	19	16	18	20	21	19	17	19	21
実人数	30	28	26	26	27	28	27	26	22	22	20	20
延人数	156	131	87	85	66	82	117	89	103	80	91	111

【ショートステイ】

	4月	5月	6月	7月	8月	9月	10月	11月	12月	1月	2月	3月
日数	18	17	15	19	16	16	17	18	15	15	16	20
人数	23	18	14	18	15	15	17	13	13	14	14	17
延人数	51	40	43	39	35	37	41	40	32	32	32	49

② 集団機能訓練

- 主に平日の11：00～11：30に、てまりフロアにて、短期入所ご利用者を対象に、集団での体を動かす体操や嚥下体操などを行いました。

	4月	5月	6月	7月	8月	9月	10月	11月	12月	1月	2月	3月
実日数	16	17	16	15	14	15	13	17	17	13	10	13
延人数	214	257	188	227	103	193	145	261	185	218	183	216



(2) クラブ活動

① お花クラブ

- 毎月1回 14:30~16:00 講師 ボランティア 田中貞子様
- 機能訓練室を会場に、花店から購入した花を使い、生け花を行っています。
- 出来上がった作品は、食堂や居室に飾り見て頂いています。
- 秋には作品展を開催し、特別なお花を生けて出品しています。

	4月	5月	6月	7月	8月	9月	10月	11月	12月	1月	2月	3月
特養	9	7	6	7	3	6	7	7	8	0	10	10
ショート、我が家	0	2	2	0	5	4	1	1	2	0	0	0
合計	9	9	8	7	8	10	8	8	10	0	10	10

② 書道クラブ

- 毎月2回 14:30~16:00 講師 小田 芳子様
- 機能訓練室を会場に、手本を見ながら毛筆習字を行っています。
- 出来上がった作品は、廊下に展示して見て頂いています。
- 秋の作品展にも出品しています。

	4月	5月	6月	7月	8月	9月	10月	11月	12月	1月	2月	3月
特養	11	13	12	10	11	9	10	15	12	0	7	13
ショート、我が家	0	0	0	0	3	1	2	1	0	0	0	2
合計	11	13	12	10	14	10	12	16	12	0	7	15

<クラブ活動の様子>



書道クラブ



生け花クラブ

毎月、生け花を1回、書道を2回行っております。
生け花と書道は皆様の楽しみのひとつとなっています。

13. デイサービスセンター分水の里 さくら利用状況 (定員 30名)

	4月	5月	6月	7月	8月	9月	10月	11月	12月	1月	2月	3月	計
契約者数	123	122	122	122	126	126	126	126	127	125	125	124	1,494
新規契約者数	6	2	3	1	4	4	4	2	3	1	5	2	37
利用者延べ人数	788	834	812	842	839	794	836	818	808	736	724	843	9,702
利用者実人数	98	99	100	96	95	95	100	101	100	96	95	93	1,168
要介護1	32	32	31	31	32	33	34	33	31	27	34	33	383
要介護2	25	26	28	27	25	26	29	28	29	28	25	23	319
要介護3	19	21	18	18	16	17	18	20	21	23	18	19	228
要介護4	12	12	14	10	11	9	9	9	8	8	8	8	118
要介護5	6	5	5	5	6	5	4	4	4	3	3	3	53
要支援	4	4	5	5	5	5	6	7	7	7	6	7	48
平均利用者数	26.3	26.9	27.1	27.2	27.1	26.5	27.0	27.3	26.1	23.7	26.9	27.2	26.6
稼働率	87.6	89.7	90.2	90.5	90.2	88.2	89.9	90.9	86.9	79.1	89.7	90.6	88.6

② 利用回数別 (3月末現在)

	週1回	週2回	週3回	週4回	週5回	毎日	不定期	合計
男性	10	7	4	3	0	0	1	25
女性	15	27	14	7	3	1	4	71
合計	25	34	118	10	3	1	5	196

	男性	女性	計
65歳未満	3	0	3
65~69歳	3	4	7
70~74歳	5	5	10
75~79歳	9	10	19
80~84歳	11	29	40
85~89歳	5	30	35
90~94歳	10	26	36
95歳以上	4	14	18
合計	50	118	168

(2) デイサービスセンター分水の里さくら 行事・施設外活動実施状況

行事名	実施内容	参加者数
4月10日～17日	お花見ツアー	60
5月15日～6月3日	お食事ツアー	56
6月10日・29日	おやつ作り	60
7月20日～8月8日	お買い物ツアー	38
8月23日	分水の里まつり	30
9月15日	敬老会	30
10月28日～11月9日	作品展	30
11月9日～30日	紅葉お食事ツアー	64
12月23日	クリスマス忘年会	30
1月19日	お正月お楽しみ会	21
2月3日	節分豆まき	28
3月6日・22日・28日	ひな祭り	82

その他、ご利用者の声を取り入れドライブに行ったり、季節ごとにかき氷やおやつ作りを行い、皆様に楽しんでいただきました。



デイサービスさくら

季節ごとの行事や...







お花見ドライブ、お食事・買い物ツアーなど...









皆様が笑顔いっぱいになれる活動を提供しています！

(3) 介護者教室

目的	燕市分水地区で開催されている「ふれあいサロン（地域サロン）」を廻り、その地域にて健康で長生きして頂けるような教室を開催し、また分水の里と各地域との結びつきを形成する。
内容	「おいしく健康的な食事をしましょう！」をテーマに 高齢者の食事のポイントをお話しし、口腔体操やマッサージの実践、とろみのついたお茶の試飲などを行う。
担当者	青木（友）・池田（一）・加勢・本田 成田・飯田・村上・大原・山田

実施月日	参加名称（場所）	参加人数
平成26年4月10日	牧ヶ花地区（牧ヶ花公会堂）	11
5月16日	笈ヶ島地区（笈ヶ島ふれあい会館）	20
6月10日	横田地区（横田公会堂）	42
6月25日	桜町地区（桜町公会堂）	12
7月2日	大河津地区（大河津公会堂）	13
7月10日	佐善地区（四箇村ふれあい館）	13
8月21日	真木山地区（真木山公会堂）	9
8月28日	東学校町地区（東学校町公会堂）	16
9月9日	本町地区（本町公会堂）	8
9月26日	太田地区（太田公会堂）	13
11月15日	旭町地区（旭町公会堂）	13
12月10日	佐善地区（四箇村ふれあい館）	16
平成27年1月18日	幕島地区（幕島公会堂）	11
2月14日	笹曲地区（笹曲公会堂）	18
3月2日	新堀地区（新堀公会堂）	16
3月11日	熊森地区（熊森公会堂）	24

14. デイサービスセンター分水の里 もみじ 利用状況（定員 35名）

(1) 利用状況

	4月	5月	6月	7月	8月	9月	10月	11月	12月	1月	2月	3月	平均
契約者数	106	109	105	103	99	99	97	98	99	96	100	98	101
新規契約者数	1	5	2	2	2	4	1	4	2	2	6	0	2.58
利用者延べ人数	743	759	765	815	803	790	769	763	751	718	692	754	760
利用者実人数	80	82	80	81	78	81	80	82	82	80	83	80	81
要支援1	1	1	1	2	1	2	1	1	1	1	1	1	1
要支援2	5	5	4	4	4	2	5	6	6	6	4	4	5
要介護1	17	18	18	18	18	19	19	20	22	23	28	25	20
要介護2	17	18	16	17	17	16	17	17	17	18	17	16	17
要介護3	15	17	17	16	16	18	17	16	14	11	14	15	16
要介護4	13	14	14	8	15	14	12	13	14	14	13	14	13
要介護5	12	11	10	8	7	8	9	9	8	7	6	5	8
平均利用率	24.7	24.4	25.5	26.3	25.9	26.3	24.8	25.4	24.2	23.2	24.7	24.3	25.0
稼働率（%）	70.7	69.9	72.9	76.0	74.0	75.2	70.8	72.6	69.2	66.2	70.6	69.5	71.5

① 年齢別

	(26年度全体)	
	男性	女性
65歳未満	0	1
65～69歳	1	0
70～74歳	0	1
75～79歳	4	6
80～84歳	8	19
85～89歳	7	15
90～94歳	0	25
95歳以上	2	4
合計	25	83

② 利用回数別

	(3月末現在)					
	週1回	週2回	週3回	週4回	週5回	週6回
男性	4	8	4	2	0	0
女性	11	17	19	6	3	2
合計	15	25	23	8	3	2
合計	4	8	4	2	0	0
不定期	1	1	1	1	1	1
合計	19	19	19	19	19	19

(2) デイサービスセンター分水の里もみじ 行事・施設外活動実施状況

実施日	行事名	実施内容	(人)参加者数
平成26年4月15日～21日	お花見バスハイク	分水地区、弥彦地区を中心にお花見ドライブに行きました。	44
5月16日～27日	食事ツアー	魚べいや里見などに行き、好きな料理を食べて楽しんでいただきました。	10
6月21日	ミニ喫茶	飲み物をドリンクバー風に、カルピス(ぶどう、桃、マンゴー、メロン)、ラムネ、オレンジジュース等、お好きなものを召し上がっていただきました。	24
7月14日	ミニ運動会	ご利用者に紅白チームに分かれ、7種競技をして楽しんでいただきました。	22
8月23日	分水の里夏祭り	たくさんのご利用者に参加していただき、出し物や屋台の食事を楽しみました。	36
9月15日	敬老会	長寿のお祝いの方々へ表彰と花束贈呈。職員の出し物も楽しんでいただきました。	29
10月20日～11月2日	紅葉バスハイク	分水地区、弥彦地区を中心に紅葉ドライブに行きました。	47
11月9日～11月30日	外出ツアー	デイサービスさくらと合同でおうざんへ外食に行きました。紅葉を見にいったり、お土産等も買われて楽しんでいただきました。	37
11月21日	ミニ喫茶	栗入りカステラボールを作っていただき、召し上がっていただきました。	27
12月23日	クリスマス・忘年会	多種多彩の催し物があり、笑顔の絶えない1日でした。	33
1月1日	お正月お楽しみ会	ご利用者に紅白チームに分かれゲームをしていただき、様々なプレゼントを用意して楽しんでいただきました。	17
2月3日	節分	職員が鬼に扮し、「鬼は外! 福は内!」と豆をカいっぱい投げさせていただきました。	29
3月2日	ひな祭り・パフェ作り	いちごを使ったパフェをご利用者によっていただき、召し上がっていただきました。	23



デイサービスセンター分水の里もみじ



お花見



運動会



夏祭り



ドライブツアー



クリスマス忘年会



節分

15. グループホーム 我が家

(入居定員 18名 DS定員 3名)

(1)利用状況

	4月	5月	6月	7月	8月	9月	10月	11月	12月	1月	2月	3月	合計
利用実人数	18	18	18	18	18	18	18	18	18	18	18	18	216
女性	16	16	16	16	16	16	16	16	16	16	16	16	192
男性	2	2	2	2	2	2	2	2	2	2	2	2	24
述べ人数	538	523	536	557	556	540	555	540	558	558	496	558	6,515
SS利用日数	0	6	0	0	0	0	0	0	0	0	0	0	6
認知症専門加算	11	10	9	9	9	9	9	9	9	9	9	9	111
入居稼働率	99%	94%	99%	100%	100%	100%	100%	100%	100%	100%	98%	100%	99%
入居者数	0	0	1	0	0	0	0	0	0	0	1	0	2
退居者数	0	1	0	0	0	0	0	0	0	0	1	0	2
要介護度1	6(178)	6(177)	5(146)	4(123)	4(122)	5(150)	5(152)	5(150)	5(155)	5(155)	5(139)	4(124)	54(1771)
要介護度2	1(30)	1(31)	3(90)	4(124)	3(93)	2(60)	2(62)	2(60)	2(62)	2(62)	3(71)	4(124)	29(869)
要介護度3	6(180)	6(129)	4(120)	4(124)	4(124)	4(120)	4(124)	4(120)	4(124)	4(124)	4(112)	4(124)	52(1525)
要介護度4	2(60)	3(93)	3(90)	3(93)	4(124)	4(120)	4(124)	4(120)	4(124)	4(124)	4(112)	3(93)	42(1277)
要介護度5	3(90)	3(93)	3(90)	3(93)	3(93)	3(90)	3(93)	3(90)	3(93)	3(93)	3(62)	3(93)	36(1073)
平均介護度	2.7	2.7	2.8	2.8	2.9	2.9	2.9	2.9	2.9	2.9	2.9	2.8	2.8
入院者数	0	0	1	0	0	0	0	0	0	0	0	0	1
入院延日数	0	0	2	0	0	0	0	0	0	0	0	0	2
外泊日数	2	9	2	1	2	0	3	0	0	0	1	0	20
DS利用者実人数	5	5	4	4	4	3	5	4	4	2	2	2	44
介護予防DS実人数	0	0	0	0	0	0	0	0	0	0	0	0	0
DS利用者延人数	50	35	38	49	41	27	60	52	57	18	10	20	457
一日平均利用者数	1.66	1.16	1.26	1.58	1.32	0.9	1.94	1.73	1.63	0.58	0.36	0.64	1.2
DS稼働率	56%	38%	42%	54%	44%	30%	65%	58%	61%	19%	12%	22%	41.6

(2)グループホーム我が家 行事・施設外活動実施状況

平成26年4月1日～平成27年3月31日

実施日	行事名	実施内容	参加者数
4月7日	新堀サロン	新堀地区のサロンあじさいの会に参加しました。	2名
4月13日	新堀地区クリンデー	新堀地区のゴミの収集活動へ参加しました。	1名
4月12・15日	花見・花見ドライブ	分水駅周辺、土手をドライブ、分水公民館に出かけ花見会を行いました。	8名
4月17・24日	花見ドライブ	弥彦～国上山方面へ花見に行きました	9名
4月19日	家族協力会総会	我が家の家族協力会総会にて平成26年度活動内容予算報告を行いました	8名
4月20日	おいらん道中	土手に出かけおいらんを見てきました。	6名
4月28日	ドライブ	弥彦神社へ参拝ドライブにいきました。	5名
5月6日	新堀サロン	新堀地区のサロンあじさいの会に参加しました	1名
5月7日	花壇作り	あおい保育園の園児25名と花壇作りをしました。	10名
5月9日	八王寺白ふじ	八王寺の安了寺にて白ふじを見に行きました。	8名
5月11日	牡丹園	大戸の牡丹園に行つてぼたんを見に行きました	7名
5月22日	家族協力会	窓拭きを行った後、茶話会を行いました。	3名
5月30日	避難訓練	夜間想定避難訓練を行いました	17名
6月2日	新堀サロン	新堀地区のサロンあじさいの会に参加しました	1名
6月5日	人形劇	あおい保育園よりお誘いあり人形劇を見てきました。	4名
6月7日	バラ園	お杉バラ園に行きバラを見に行きました。	9名
6月18日	避難訓練	夜間想定避難訓練を行いました	17名
6月21日	お出掛け	寺泊方面にドライブ、角上でお買い物をしてきました	2名
6月30日	バーベキュー会	地区の方及び家族の方をお呼びしてバーベキュー会を行いました	43名
7月7日	七夕会	あおい保育園の七夕会に参加しました	2名

7月15日	避難訓練	夜間想定避難訓練を行いました	17名
7月19日	分水まつり	吹奏楽演奏見学に行きました。	2名
8月9日	納涼祭	特別養護老人ホーム桜井の里の納涼祭に参加しました	2名
8月12日	避難訓練	夜間想定避難訓練を行いました	17名
8月24日	広場祭り	はな広場に出かけお祭りに参加	4名
8月31日	そうめん流し	我が家前にてそうめん流しを行いました。	18名
9月1日	新堀サロン	新堀地区のサロンあじさいの会に参加しました	2名
9月16日	避難訓練	夜間想定避難訓練を行いました	17名
10月4日	運動会	あおい保育園の運動会を見に行きました	3名
10月7日	秋を楽しむ会	我が家にてサンマ焼きの会と芋煮会を行いました	20名
10月18日	家族協力会	草取り、窓拭き、茶話会にて意見交換を行いました。	8名
10月27日	避難訓練	消防署立ち会いの避難訓練を行いました	24名
11月2日	ドライブ	寺泊方面にドライブへ行きました	2名
11月4日	ドライブ	家族協力会の茶話会と我が家の草取りを行いました	7名
11月5・10日	もみじ谷・菊祭り	弥彦の菊祭りを見に行き、帰りはドライブをしてきました	7名
11月18日	避難訓練	夜間想定避難訓練を行いました	17名
11月29日	女子会	弥彦のパレドール渡邊ヘケーキを食べに出かけました。	5名
12月1日	新堀サロン	新堀地区のサロンあじさいの会に参加しました	3名
12月16日	避難訓練	夜間想定避難訓練を行いました	17名
12月20日	クリスマス忘年会	ご家族、地域の方をお招きして我が家のクリスマス忘年会を行いました	40名
1月7日	ドライブ	吉田町周辺をドライブしてきました。	1名
1月20日	避難訓練	夜間想定避難訓練を行いました	16名
2月11日	新年会	てまりの湯でお部屋を借りてお弁当を食べながら新年会を行いました。	8名

2月14日	家族協力会	(分水の里と合同)桜ガーデンプレイス福住見学、懇親会を行いました。	4名
2月14~17日	バレンタインデー	手作りのチョコレートをお世話になった方に配りました	18名
2月17日	避難訓練	夜間想定避難訓練を行いました	17名
3月17日	避難訓練	夜間想定避難訓練を行いました	17名
3月21日	家族協力会	役員打ち合わせを行いました。	4名

(3) グループホーム我が家 運営推進会議開催状況

開催期日	内 容	参加人数
平成26年 4月28日	①委嘱状の交付 ②平成25年度我が家利用状況報告 ③平成26年度運営ケア計画について ④平成26年度運営推進会議の日程について	運営推進会議 委員 15名
6月30日	①委嘱状の交付 ②我が家利用状況の報告 ※会議終了後、バーベキュー大会に参加	運営推進会議 委員 12名
8月26日	①我が家利用状況の報告 ②外部評価の実施についての説明 ③グループホーム大会参加について	運営推進会議 委員 13名
10月27日	①我が家利用状況の報告 ②外部評価（ご家族様からのアンケート評価報告） ③消防立ち会いの避難訓練及び消火訓練 ④消防署による講評	運営推進会議 委員 13名
12月20日	①我が家利用状況の報告 ※会議終了後、クリスマス忘年会を開催	運営推進会議 委員 14名
平成27年 2月23日	①利用状況の報告 ②委員会活動報告 ③事故報告及びヒヤリハットの発生状況の報告 ④外部評価についての報告 ⑤その他（つどい内覧会について）	運営推進会議 委員 14名

グループホーム我が家 思い出日記



お花見は、青空と満開の桜がなによりのご馳走です♪



春



あおい保育園の園児達と一緒に花を植えました。
我が家の花壇が華やかになりました。



吉田の天神
講祭りに
きましたー！

地域のお祭りでは童心にかえり楽しみました。



毎年恒例の我が家バーベ
キュー会にて。お腹いっぱい
食べました



我が家のBBQ！は
おいしいよー！





短冊にどんな願いを書こうかしら☆

夏はやっぱりそうめん流し!!ほら!!流れてきたよ~!!

夏



スイカ、トウキビ、ズイキ
夏の恵み、いただきまーす♪



分水の里の夏祭り、ご家族・地域の方々が
大勢来てくれました!きららんと一緒にハイ・ポーズ♪
がヤッ!

笑顔が一番!!!

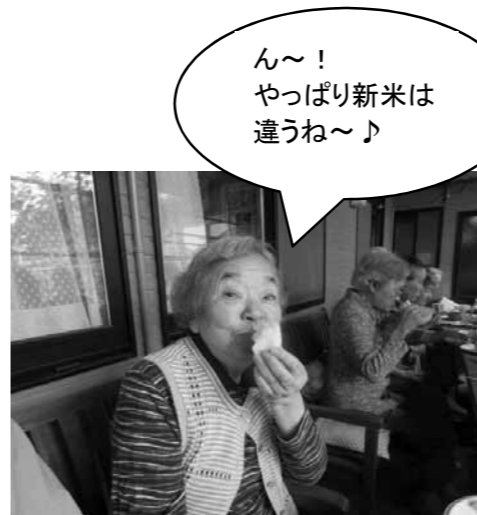

ん~!
やっぱり新米は
違うね~♪



秋刀魚・芋煮会。秋の味覚に舌鼓♪
美味しく焼きました♪おはぎ作りもおてのもの
見事な出来栄えでしょ♪



秋



敬老の日。皆さんにお祝いが届きました☆
いつまでもお元気で☆



紅く色付いて
キレイでしょ!



秋の行楽。弥彦のもみじ谷へ行ってきました♪素晴らしい紅葉でした☆





我が家クリスマス忘年会。今年もサンタクロースがやってきました♪バンザイ!



お抹茶
美味ーし!

新たな年を迎え鏡餅をお供え、絵馬に願い事を書きました♪真剣です!



いやー!
おっかねー!

冬

我が家に鬼がやってきました。皆さんで豆まき鬼退治!



いつもお世話になっている方へ
心を込めて送りました♪
ハッピーバレンタイン♪



天神講。やっぱりこれがないとね。金花糖♪



16. グループホーム 縁 利用状況 (入居定員 18名 DS定員 3名)

(1)利用状況

	4月	5月	6月	7月	8月	9月	10月	11月	12月	1月	2月	3月	合計
利用実人数	18	18	18	18	19	18	18	18	18	18	18	18	217
女性	15	15	15	15	16	16	16	16	16	16	16	16	188
男性	3	3	3	3	3	2	2	2	2	2	2	2	29
述べ日数	540	558	540	558	549	540	558	540	558	558	504	558	6561
SS利用日数	0	0	0	0	0	0	0	0	0	0	0	0	0
認知症専門加算	8	8	8	8	9	9	9	9	9	9	9	9	104
入居稼働率	100%	100%	100%	100%	98.38%	100%	100%	100%	100%	100%	100%	100%	99.8%
入居者数	0	0	0	0	1	0	0	0	0	0	0	0	1
退居者数	0	0	0	0	1	0	0	0	0	0	0	0	1
要介護度 1	5(150)	5(155)	5(150)	5(155)	5(155)	5(150)	5(155)	5(150)	4(124)	4(124)	4(112)	4(124)	4(1704)
要介護度 2	3(90)	3(93)	3(90)	3(93)	3(76)	3(90)	3(93)	3(90)	4(124)	4(124)	4(112)	4(124)	4(1199)
要介護度 3	6(180)	6(186)	5(150)	5(155)	6(163)	5(150)	5(155)	5(150)	5(155)	5(155)	5(140)	5(155)	5(1894)
要介護度 4	4(120)	4(124)	4(120)	4(124)	4(124)	4(120)	4(124)	4(120)	4(124)	4(124)	4(112)	4(124)	4(1460)
要介護度 5	0	0	1(30)	1(31)	1(31)	1(30)	1(31)	1(30)	1(31)	1(31)	1(28)	1(31)	1(304)
平均介護度	2.5	2.5	2.6	2.6	2.6	2.6	2.6	2.6	2.7	2.7	2.7	2.7	2.6
入院者数	0	0	0	0	0	0	0	0	0	0	0	0	0
入院延日数	0	0	0	0	0	0	0	0	0	0	0	0	0
外泊日数	0	0	0	0	0	0	0	0	0	0	0	0	0
DS利用者実人数	5	5	5	5	5	4	5	6	6	6	6	6	63
介護予防DS実人数	1	1	1	1	1	1	1	1	1	1	1	1	12
DS利用者延人数	66	67	62	56	50	60	63	56	82	64	51	74	751
一日平均利用者数	2.2	2.16	2.06	1.8	1.6	2	2.03	1.9	2.6	2.06	1.8	2.3	2.0
DS稼働率	73.33%	72.04%	68.80%	60.20%	53.76%	67%	67.74%	62%	88.10%	68.80%	60.70%	79.50%	68.40%

(2) グループホーム 縁 行事・施設外活動実施状況

(人)

月/日	行事名	実施内容	参加者数
4月12、14、16日	お花見ドライブ	お花見、桜を見にドライブへ出かけました。	21
4月20日	おいらん道中	おいらん道中を見に出かけました。	8
4月26日	ドライブ	天気が良かったので弥彦方面へドライブに出かけました。	6
4月27日	よもぎ取り	寺泊の野積へよもぎを取りに行きました。	2
4月30日	お花見会、ドライブ	昼食を食べて、午後からドライブへ出かけました。	21
5月3日	ドライブ	天気が良かったので弥彦方面へドライブに出かけました。	6
5月12日	わくわく動物園	移動動物園（見附プラント5）へ出掛けました。	5
5月15日	ドライブ	弥彦の牡丹園にドライブへ行きました。	5
5月19日	外出	三条のガストで昼食を食べて、ムサシで買い物をしました。	3
5月30日	もちつき会	縁の駐車場でもちつきを行いました。	19
6月9日、10日	外出	見附のイングリッシュガーデンに行きました。	12
6月14日	外出	和島の道の駅へ行きました。	10
6月21日	せばの里サロン会	せばの里のサロン会に参加しました。	2
6月30日	茶処へえにし～	茶処へえにし～を開店しました。	21
7月12日	バーベキュー会	地域、ご家族の方と一緒にバーベキュー会を縁の広場で行いました。	19
7月19日	分水祭り	分水のお祭りに参加しました。	4
7月26日	せばの里サロン会	せばの里のサロン会に参加しました。	2
7月28日	笹団子作り	皆さんで笹団子を作り食べました。	21
8月9日	桜井の里まつり	桜井の里の夏祭りに参加しました。	3
8月23日	相撲観戦	朱鷺メッセに大相撲の夏巡業を観戦しに行きました。	1
8月28日	分水の里まつり	分水の里まつりに参加しました。	19
9月1日	茶処へえにし～	茶処へえにし～で流しそめんをしました。	21
9月1日	ドライブ	寺泊、弥彦方面へドライブに行きました。	6
9月4日	外出	太古の湯へ行きました。	8

月/日	行事名	実施内容	参加者数
9月15日	敬老会	敬老会を行いました。	21
9月19日	プチ運動会	縁内で出来る範囲での運動会を行いました。	4
9月23日	分水地区敬老会	分水地区の敬老会に参加しました。	5
10月9日	梨・ぶどう狩り	旬の梨とぶどうを採りに行きました。	9
10月12日	秋の味覚を楽しむ会	秋の味覚を外に出てご家族、地域の方と食べました。	19
10月15日	ドライブ	弥彦山へドライブしました。	6
10月22日	茶処へえにし～	茶処へえにし～で麦饅頭を作りました。	20
11月5、6日	弥彦菊祭り	弥彦の菊祭りへ行きました。	10
11月15日	落語	分水の里で落語を見に行きました。	5
11月16日	干し柿作り	上ん家にて干し柿作りを行いました。	9
11月19日	外食	寺泊のホテル飛鳥で昼食を食べに行きました。	10
11月21日	買い物	いわむろ屋に買い物へ行きました。	6
12月20日	クリスマス・忘年会	縁にてクリスマス・忘年会をご家族、地域の方と行いました。	21
1月8日	法人初詣	法人の初詣で弥彦神社に初詣へ行きました。	2
1月10日	まゆ玉作り	まゆ玉を皆さんで作り飾りました。	18
1月14日	新年会	縁で新年会を行いました。	20
2月3日	節分	節分の豆まきと恵方巻きを食べました。	21
2月6日	ドライブ	弥彦、岩室方面へドライブに行きました。	6
2月21日	ドライブ	出雲崎、和島方面へドライブに行きました。	9
3月3日	ひな祭り	ひな人形飾り、はなの節句を行いました。	20
3月18日	落語	分水の里へ落語を見に行きました。	5
3月20、21日	おはぎ作り	お彼岸のおはぎ作りを皆さんで行いました。	10
3月26日	フラダンス	分水の里にフラダンスを見に行きました。	8

(3) グループホーム縁運営推進会議開催状況

開催期日	内 容	参加人数
平成26年 5月27日	① 委嘱状交付 ② 縁の運営・利用状況報告 ③ 平成26年度運営ケア計画について ④ 平成26年度運営推進会議の開催予定	運営推進会議 委員 15名
7月12日	① 縁の運営・利用状況報告 ② 茶処『えにし』の開店報告 ③ 避難経路の増築と塗装工事について ※会議終了後、バーベキュー会に参加	運営推進会議 委員 11名
9月22日	① 縁の運営・利用状況報告 ② 茶処『えにし』の開催報告 ③ 避難訓練の計画説明 ※会議終了後、消防立合いによる避難訓練 及び消火訓練	運営推進会議 委員 10名
11月22日	① 縁の運営・利用状況報告 ② 茶処『えにし』の開催報告 ③ 日本認知症グループホーム大会 熊本大会での実践発表について	運営推進会議 委員 10名
12月17日	① 縁の運営・利用状況報告 ② 外部評価の結果について ※会議終了後、クリスマス忘年会に参加	運営推進会議 委員 12名
平成27年 3月17日	① 縁の運営・利用状況報告 ② 介護報酬改定に伴う利用料金等の変更について ③ 次年度の縁の職員体制について ④ 地域生活支援施設つどいのお知らせ	運営推進会議 委員 12名

お花見



縁餅つき



茶処えにし



バーベキュー



里まつり



秋の味覚を楽しむ会



クリスマス忘年会



17. ケアプランセンター分水の里事業状況 (介護支援専門員 6名)

	4月	5月	6月	7月	8月	9月	10月	11月	12月	1月	2月	3月	合計
契約者総数	233	228	235	236	241	237	227	225	229	236	236	229	2,792
新規契約者数	4	4	7	4	8	6	3	5	7	9	6	6	69
介護給付実績	202	200	206	209	207	197	197	199	202	201	209	193	2,422
燕市	198	196	200	203	201	191	191	194	197	196	204	188	2,359
その他	4	4	6	6	6	6	6	5	5	5	5	5	63
介護予防給付実績	20	19	18	19	19	23	25	26	23	23	23	25	263
燕市	20	19	18	19	19	23	25	26	23	22	22	24	260
その他	0	0	0	0	0	0	0	0	0	1	1	1	3
運営基準減算数	0	0	0	0	0	0	0	0	0	0	0	0	0
認定調査	10	9	11	13	8	6	8	6	10	9	6	7	103
ケアマネ人数	6	6	6	6	6	6	6	6	6	6	6	6	72

18. 燕市生活支援ハウス分水こども事業状況（部屋数10室）

	4月	5月	6月	7月	8月	9月	10月	11月	12月	1月	2月	3月	合計
入所者数	4	4	4	5	5	5	5	7	8	8	8	8	71
退所者数	0	0	0	0	0	0	0	0	0	0	0	0	0
入院者数	1	0	0	0	0	0	0	1	0	0	0	0	2
通院援助	2	2	3	1	2	3	2	5	5	5	3	4	37
買い物支援	11	17	13	14	22	14	12	29	37	46	45	42	302
調理支援	0	4	4	2	4	1	5	0	7	0	8	8	43
外出支援	5	2	2	1	2	5	10	2	4	5	7	2	47
生活相談支援	63	63	68	61	66	73	71	86	75	80	69	72	847

19. 専門委員会活動状況

（平成26年4月～27年3月）

【1】法人人事考課委員会

- (1) 研修の企画と実施
- ・2月23日（月）：14：00～16：00
弥彦村保健センターにて
 - 内容：『考課基準の共有』
『平成28年度の新たな考課基準の構築』
 - 講師：人事考課委員
- (2) 人事考課の円滑な実施に向けて
- ・人事考課スケジュールの整理
 - ・考課制度の見直し・方向性の検討を行う
（目標の設定・基準書の確認）
 - ・人事考課研修の考え方と組み立て方の検討を行う

【2】法人研修委員会

- (1) 法人研修計画に基づいた研修会の開催
- ・外部研修伝達報告会
 - ・虐待防止研修
 - ・階層別研修（指導職員・2年目・3年目・5年目）
 - ・新採用職員フォローアップ研修
 - ・新採用職員研修
- (2) 園内研修計画に基づいた研修会の開催
- ・体験研修
 - ・身体拘束研修
 - ・外部研修伝達報告会
 - ・口腔ケア研修
 - ・施設内実践発表会

【3】法人リスク・サービス向上委員会

- (1) 毎月の苦情・意見の報告と開示、掲示
- (2) ヒヤリ・事故報告の作成
- (3) 苦情・ヒヤリ・事故月単位の集計と支援会議での報告
- (4) 苦情・意見に対する第三者委員会への報告書の作成
- (5) 危険予知・回避能力に関する自己チェック（自己評価）を実施・報告
- (6) 危険予知・回避能力に関する自己チェック（自己評価）を基に各部署での研修の実施

【4】法人職場風土向上・規則委員会

- (1) アンケート調査実施し、課題改善への取り組み
- (2) 規則改正部分の差し替え

【5】法人広報委員会

- (1) 桜井の里福祉会合同広報誌『さくら』の作成（春季号・秋季号・新春号）
- (2) 法人ホームページ更新
- (3) 法人カレンダー作成

【6】健康管理委員会

- (1) 職員健康診断の実施（年2回）
- (2) 各感染症予防について、啓発ポスターの掲示並びに注意情報の発信
- (3) 正しい手洗いについてのポスター掲示
- (4) ノロウィルスマニュアルの修正、および感染症対策グッズの発注
- (5) 感染症の対応についてのフロア内研修の企画・実施
- (6) 医療ガス安全保安講習会の企画と実施
- (7) 換気チェックの実施・報告
- (8) 医療ガス安全点検の日常点検の実施

【7】防災委員会

- (1) 災害時の連絡表を使用した電話の模擬訓練の実施
- (2) 昼夜の火災を想定した避難訓練、消火訓練の実施
- (3) 地震を想定した担架等での搬送法の確認
- (4) 救急救命（AED使用）についての実技訓練の実施
- (5) 入居者の行方不明を想定した捜索訓練の実施
- (6) 津波、洪水を想定した避難訓練の実施
- (7) 緊急メールの配信方法の確認

【8】食事提供委員会

- (1) 嗜好調査の実施
 - ・委員会にご利用者様から参加して頂き、食事提供に反映させた。
- (2) 喫茶ピーナッツの企画・運営（地域にポスターを掲示）
- (3) 各フロアでの食事作りやおやつ作りに参加・・・ご利用者と一緒に。
- (4) ごみ置き場の清掃の実施

【9】ボランティア委員会

- (1) ボランティア・ギャラリー展示等の活動の受け入れ、日程調整
- (2) 学生ボランティア活動の受け入れ
- (3) ボランティア日誌・ボランティア室の管理
- (4) 活動のお礼と写真を発送
- (5) 年賀状発送
- (6) ボランティアの集いの企画・開催
平成26年2月21日（土）
内 容：認知症サポーター研修
参加者：24名様

【10】環境美化委員会

- (1) 美化活動の実施（公用車の清掃・カーテン・のれん・窓のサッシ、草取り等） 随時、車いす清掃の実施
- (2) プルタブ、アルミ缶、ペットボトルのキャップの回収活動

【11】家族協力会

- (1) 分水の里家族協力会の事務局業務
 - ・ 5月24日 役員会・総会・草取り・花壇整備
 - ・ 8月23日 分水の里まつり
 - ・ 9月 敬老会
 - ・ 12月23日 クリスマス忘年会
 - ・ 2月14日 研修会・意見交換会・懇親会
- (2) グループホーム我が家家族協力会の事務局業務
 - ・ 4月19日 役員会・総会・茶話会
 - ・ 5月22日 窓ふき・茶話会
 - ・ 8月23日 分水の里まつり
 - ・ 10月18日 草取り・窓ふき・茶話会
 - ・ 12月20日 クリスマス忘年会
 - ・ 2月14日 分水の里家族協力会共催 見学会・懇親会
 - ・ 3月21日 役員会
- (3) グループホーム縁家族協力会の事務局業務
 - ・ 5月31日 役員会・総会・餅つき会
 - ・ 8月23日 分水の里まつり
 - ・ 10月12日 草取り・秋の味覚を楽しむ会
 - ・ 12月21日 クリスマス忘年会
 - ・ 2月14日 分水の里家族協力会共催 見学会・懇親会

20. ボランティア活動状況

(1) 定期ボランティア

活動日	団体名・氏名	活動内容
毎月1回	小田 芳子 様	生け花クラブ講師
毎月1回	田中 貞子 様	書道クラブ講師
毎月2回	JAてまり会様、佐藤 美枝子 様、 梁取 敏枝様	喫茶
毎月1回	燕市分水図書館読み聞かせ 様	読み聞かせ
毎月3回(デイさくら/もみじ・我が家・さと・てまり・縁)	山崎 紘一 様	アコーディオン演奏
毎月第2金曜	深海 藤吉 様	三味線
毎月4回(デイさくら/もみじ)	藤木 芳久 様	ハーモニカ演奏
毎月第4月曜	まごの手 様	車いす清掃

(2) その他

活動日	団体名・氏名	活動内容
各月	分水切り絵同好会 様 田村 光男 様、広野 孝二 様 川柳ぶんすい吟社 様 笹子俳句会 様 分水老人クラブ書道クラブ 様 稲架木の会 様、木曜書道会 様	ギャラリー作品展示
年1回	分水地区老人クラブ連合会 様	踊り
年2回	ひばりの会 様	歌
不定期	七色の会 様	歌・踊り
〃	夕づる 様	歌・踊り
〃	井上 ヒサ 様	中国舞踊
〃	加藤 健太郎 様	落語
〃	越後楽笑会 様	歌・踊り
〃	プアラニ・ウルプア 様	フラダンス
〃	五千石フラの会 様	フラダンス
〃	砂子塚LOVEシックス 様	ハンドベル
〃	鳳会 様	歌・踊り
〃	親友会 様	カラオケ
〃	小林 貞夫 様	カラオケ
〃	地藏堂おけさ保存会 様	踊り
行事	分水神輿会 様	模擬店
〃	分水太鼓 様	太鼓演奏
〃	分水中学校吹奏楽部	パレード
〃	砂子塚来い来いよさこい	よさこい
〃	堂楽夢(児童館)	キッズダンス
〃	学生ボランティア 様	付き添い援助

(3) ボランティア受け入れ状況

ボランティア内容	4月	5月	6月	7月	8月	9月	10月	11月	12月	1月	2月	3月	合計
喫茶	2	4	3	1	3	4	2	2	2	0	2	3	4
クラブ	5	7	3	3	8	6	5	2	4	0	5	4	52
アコーディオン演奏	2	2	2	2	2	2	2	2	2	0	2	2	2
読み聞かせ	3	3	3	3	3	3	3	3	3	1	3	3	33
踊り・演芸・唄等	0	1	1	1	1	1	1	1	1	1	1	1	1
整容・話し相手	0	3	5	3	3	3	3	3	3	3	4	5	38
カラオケ	1	1	1	1	1	1	1	1	1	1	1	1	1
ギャラリー	4	5	6	6	7	4	6	4	6	4	5	4	61
車椅子清掃	3	5	2	3	3	4	4	2	1	4	5	2	18
行事	18	37	16	8	52	5	27	3	2	18	5	17	208
(模擬店・付き添い・催し物)	0	0	0	0	0	0	0	0	0	0	0	0	0
	1	0	0	1	1	0	0	0	0	0	1	1	1
	2	0	0	1	1	0	0	0	0	0	1	1	6
	1	1	1	1	1	1	1	1	1	1	1	1	1
	1	1	1	1	1	1	1	1	1	1	1	1	1
	7	7	6	7	8	7	6	5	6	7	6	8	72
	0	0	0	0	8	0	0	0	1	0	0	0	9
	0	0	0	0	94	0	0	0	57	0	0	0	151

上段：実人数(個人・団体) 下段：延べ人数

ボランティア様の活動の様子



「地蔵堂おけさ保存会様による 踊りの披露」

利用者の皆さま、誰もが知っている民謡や踊りを披露してくださいました。思わず一緒に踊りだしたくなるほどです。

三味線や太鼓の伴奏で踊りの披露してくださいます。



「山崎 紘一様による アコーディオン生演奏」

アコーディオンの生演奏を披露してくださいます。曲目は懐かしい歌謡曲から流行の曲まで様々な曲を演奏してくださいます。



「ボランティアの集い」

来園して下さるボランティアの皆さまを対象に、「認知症サポーター養成講座」を開催しました。講座を通して、多くの方にサポーターとなっただけでなく、サポートすることができました。



21. 職員の会議（委員会）の状況

月 日	会議の内容
4月 1日	辞令交付式、定年退職、永年勤続表彰式
2日	事務局会議（桜井の里）、サービス担当者会議
3日	我が家会議
7日	人事考課委員会（はな広場） 業務執行部会議、サービス担当者会議、
8日	デイサービス会議、生活支援会議、入所判定会議
9日	業務執行部会議（桜井の里）、被災地出向職員座談会（桜井の里） サービス担当者会議
10日	縁会議、我が家会議
11日	我が家（やまぶき）フロア会議、縁（上ん家）フロア会議
14日	我が家（さくら木）フロア会議、ケアプランフロア内事例検討会
15日	縁（下ん家）フロア会議
16日	事務局会議（分水の里）、法人リスク委員会、法人研修委員会、 デイもみじフロア会議
17日	我が家会議
18日	デイさくらフロア会議、厨房フロア会議
21日	リハビリ会議、里会議
22日	デイサービスあり方委員会（桜井の里）
23日	出金決済日（生きがい広場）、里（もみじ）フロア会議
24日	縁会議、我が家会議
25日	運営会議、里（ふじ）フロア会議
28日	我が家運営推進会議、法人リスク委員会（分水の里）
30日	入所判定会議
5月 1日	研修委員会、ケアプランフロア会議、我が家会議
4日	法人リスク委員会
6日	我が家入所判定会議
7日	事務局会議（桜井の里）、リスク・サービス向上委員会
8日	防災委員会、縁会議、我が家会議、サービス担当者会議 生活支援課・GH 計画作成担当者打ち合わせ 介護力向上委員会
9日	食事提供委員会、人事考課委員会 食事提供委員会、サービス担当者会議（はな広場）
12日	長岡三古相談員情報交換会
13日	デイサービス委員会、生活支援会議、入居判定会議 デイもみじフロア会議
14日	業務執行部会議（桜井の里）、我が家（やまぶき）フロア会議 サービス担当者会議、健康管理対策委員会
15日	家族協力会委員会、我が家会議、 シニアハウス運営懇談会（生きがい広場）

16日	環境・美化委員会、デイさくらフロア会議、我が家(さくら木)フロア会議、相談員勉強会
19日	縁(上ん家)フロア会議、法人在宅支援課会議(分水の里)てまりフロア会議
21日	事務局会議(分水の里)、ボランティア委員会、健康対策管理委員会、生活見直し会議
22日	信濃会委員会、縁会議、我が家会議、
26日	人事考課委員会(はな広場)、縁(下ん家)フロア会議 職場風土委員会
27日	縁運営推進会議、縁入居判定会議
28日	出金決済日(生きがい広場)
29日	我が家会議
30日	運営会議、介護力向上委員会
6月 1日	我が家会議
2日	階層別研修担当者打ち合わせ(分水の里)
4日	リスク向上委員会(分水の里)、事務局会議(桜井の里)、介護力向上委員会、食事を考える会、サービス担当者会議
5日	研修委員会、さと祭り委員会、GH部門会議(分水の里) 我が家会議
6日	ケアプランフロア会議、縁喫茶打ち合わせ
9日	人事考課委員会(はな広場)
10日	在宅支援課会議、生活支援会議、入居判定会議
11日	健康管理感染症対策委員会、業務執行部会議(桜井の里) 介護力向上委員会
12日	防災委員会、さと祭り委員会、縁会議、我が家会議 我が家フロア会議
13日	食事提供委員会、我が家フロア会議、里(さくら)フロア会議、縁(上ん家)フロア会議
16日	職場風土委員長会議、デイもみじフロア会議
17日	里(もみじ)フロア会議
18日	ボランティア委員会、事務局会議(分水の里)、介護力向上委員会、縁(下ん家)フロア会議
19日	家族協力会さと祭り委員会、厨房フロア会議、我が家会議
20日	環境・美化委員会、里(ふじ)フロア会議、デイさくらフロア会議
23日	DSあり方委員会(桜井の里)、職場風土向上委員会(桜井の里)、
25日	広報委員会、介護力向上委員会、こでまり食生活改善委員会、さと全体会議、出金決済日(生きがい広場)
26日	信濃会委員会、さと祭り委員会、縁会議、我が家会議
27日	運営会議、三法人リスク部門会議(吉田福祉会)
30日	我が家運営推進会議

7月 1日	こでまり入居判定会議
2日	介護力向上委員会、法人リスク委員会、サービス担当者会議、事務局会議(桜井の里)
3日	研修委員会、我が家会議
4日	サービス担当者会議
7日	リハビリ会議
8日	生活の見直し会議、在宅支援課会議、生活支援会議、入居判定会議
9日	介護力向上委員会、健康管理委員会、業務執行部会議 法人内食事形態打ち合わせ
10日	業務執行部会議(桜井の里)、防災委員会、縁会議、我が家会議
11日	食事提供委員会、てまりフロア会議
12日	縁運営推進会議
14日	縁(上ん家)フロア会議
15日	家族協力会委員会
16日	介護力向上委員会、ボランティア委員会、事務局会議(分水の里)、
19日	里(ふじ)フロア会議、縁(下ん家)フロア会議
17日	我が家会議、里(さくら)フロア会議、内部監査(居宅・DS) 我が家(さくら木)フロア会議
18日	環境・美化委員会、デイさくらフロア会議
22日	信濃会委員会、デイもみじフロア会議、内部監査(生きがい広場) 出金決済日(生きがい広場)
23日	介護力向上委員会、広報委員会
24日	縁会議、我が家会議、内部監査(桜井の里)
25日	運営会議、内部監査(GH・はな広場)
28日	人事考課委員会
29日	厨房フロア会議、外部監査
30日	介護力向上委員会
31日	我が家会議
8月 1日	法人在宅支援課会議(分水の里)、意見及び苦情等第三者委員会
4日	法人在宅支援課会議(分水の里)
6日	事務局会議(桜井の里)、リスク委員会、サービス担当者会議、介護力向上委員会、
7日	研修委員会、我が家会議
11日	さと全体会議
12日	生活支援会議、入居判定会議、法人GH部門会議(縁)
13日	業務執行部会議、健康管理委員会、介護力向上委員会
14日	防災委員会、我が家会議、縁会議、さと祭り委員会
15日	環境・美化委員会、デイさくらフロア会議
18日	人事考課委員会、てまりフロア会議
19日	厨房フロア会議、環境・美化委員会、我が家(やまぶき)フロア会議

20日	事務局会議(分水の里)、縁(上ん家)フロア会議、 デイもみじフロア会議、ボランティア委員会、 介護力向上委員会、食事形態を考える会、 三法人リスク委員会、二次判定会議
21日	家族協力会委員会、里(ふじ)フロア会議、我が家会議、 我が家(さくら木)フロア会議
22日	信濃会委員会
25日	DSあり方委員会(桜井の里)、職場風土向上委員会(分水の里)、 運営推進会議(我が家)
27日	広報委員会、介護力向上委員会、縁(下ん家)フロア会議、 里(さくら)フロア会議、 出金決済日(生きがい広場)
28日	運営会議、我が家会議、里(もみじ)フロア会議
29日	縁会議、
9月 3日	事務局会議(桜井の里)、介護力向上委員会、リスク委員会、 さと全体会議
4日	研修委員会、我が家会議
8日	人事考課委員会
9日	生活支援会議、入居判定会議
10日	業務執行部会議、介護力向上委員会、健康管理委員会
11日	防災委員会、縁会議、我が家会議
12日	食事提供委員会、てまり打ち合わせ会議
15日	デイもみじフロア会議、我が家(やまぶき)フロア会議
16日	環境・美化委員会、我が家(さくら木)フロア会議
17日	事務局会議(分水の里)、介護力向上委員会、ボランティア委員会、 縁(上ん家)フロア会議、業務執行部会議(分水の里)
18日	家族協力会委員会、我が家会議、縁(下ん家)フロア会議
19日	デイさくらフロア会議、生活支援課会議(分水の里)
22日	臨時運営会議、運営推進会議(縁)、職場風土委員会(分水の里)、 てまりフロア会議
24日	介護力向上委員会、広報委員会、里(さくら)フロア会議、 出金決済日(生きがい広場)
25日	信濃会委員会、縁会議、我が家会議、里(ふじ)フロア会議
26日	運営会議
29日	里(もみじ)フロア会議
10月 1日	リスク委員会、介護力向上委員会、ケアプラン部署会議、 事務局会議(桜井の里)
2日	研修委員会、我が家会議
6日	人事考課委員会、ケアプラン部署会議
7日	クリスマス忘年会委員会
8日	健康管理委員会、介護力向上委員会、業務執行部会議、 法人食事を考える会(桜井の里)

9日	防災委員会、我が家会議、職場風土向上委員会(桜井の里)
10日	縁会議、食事提供委員会、こでまり入居判定会議
14日	生活支援会議、デイサービス会議、入居判定会議、 デイもみじフロア会議
15日	ボランティア会議、介護力向上委員会、事務局会議(分水の里)、 規則改正委員会(分水の里)
16日	家族協力会委員会、我が家会議、さと全体会議
17日	デイさくらフロア会議、縁(上ん家)フロア会議、 我が家(やまぶき)フロア会議
20日	リハビリ会議、我が家(さくら木)フロア会議
21日	環境・美化委員会、ケアプラン部署会議、里(さくら)フロア会議
22日	広報委員会、介護力向上委員会、里(ふじ)フロア会議、 第2回工程会議、出金決済日(生きがい広場)
23日	我が家会議、縁会議、厨房フロア会議
24日	里(もみじ)フロア会議
27日	運営推進会議(我が家)、職場風土向上委員会(桜井の里)
28日	縁(下ん家)フロア会議、クリスマス忘年会委員会
29日	介護力向上委員会
30日	我が家会議、ケアプラン部署会議、てまりフロア会議
31日	運営会議
11月 5日	事務局会議(桜井の里)、燕市と法人リスクうち合わせ、 リスク介護力向上委員会、DSあり方委員会(桜井の里)
6日	我が家会議、クリスマス忘年会委員会、ケアプラン部署会議
10日	法人在宅支援会議(分水の里)
11日	生活支援会議、入居判定会議、デイサービス会議、 ケアプラン部署会議
12日	業務執行部会議
13日	縁会議、我が家会議、防災委員会
15日	デイもみじフロア会議
18日	運営推進会議、主任会議、臨時運営会議
19日	事務局会議(分水の里)、介護力向上委員会、ボランティア委員会 職場風土向上委員会委員長会議(分水の里)、ケアプラン部署会議 縁(下ん家)フロア会議、里(ふじ)フロア会議、 てまりフロア会議、三法人リスク部門会議(さわたりの郷) (仮)燕市分水地区高齢者総合福祉施設建設工程会議
20日	我が家会議、我が家(やまぶき)フロア会議、家族協力会委員会 縁(上ん家)フロア会議、里もみじフロア会議
21日	環境・美化委員会、デイさくらフロア会議
24日	我が家(さくら木)フロア会議
25日	厨房フロア会議
26日	ケアプラン部署会議、職場風土向上委員会(分水の里) 広報委員会、介護力向上委員会、出金決済日(生きがい広場)

27日	運営委員会、縁会議、我が家会議、里(さくら)フロア会議
28日	GH 部門会議(縁)
12月 3日	事務局会議(桜井の里)
4日	我が家会議、研修委員会、クリスマス忘年会委員会
9日	生活支援会議、入居判定会議、デイサービス会議
10日	業務執行部会議、ケアプラン事例検討会、工程会議 健康管理介護力向上委員会
11日	縁会議、我が家会議、防災委員会、クリスマス忘年会委員会
12日	こでまり入居者判定会議、我が家(やまぶき)フロア会議、 臨時運営委員会
15日	デイもみじフロア会議、縁(下ん家)フロア会議、 ケアプラン部署会議、人事考課委員会(はな広場)
16日	さと全体会議、我が家(さくら木)フロア会議
17日	事務局会議(分水の里)、里(もみじ)フロア会議、 ボランティア委員会、介護力向上委員会
18日	我が家会議、縁会議、厨房フロア会議、里(さくら)フロア会議、 家族協力会委員会、クリスマス忘年会委員会
19日	デイさくらフロア会議、里(ふじ)フロア会議、環境・美化委員会
20日	運営推進会議(我が家・縁)
22日	ケアプラン部署会議、職場風土委員会(桜井の里)
23日	てまりフロア会議、里(もみじ)フロア会議
24日	出金決済日(生きがい広場)
25日	我が家会議、縁会議、信濃会委員会
26日	運営会議
29日	ケアプラン部署会議、食事のあり方委員会
30日	入所判定会議
1月 6日	クリスマス忘年会委員会反省会、研修委員会
7日	事務局会議(桜井の里)、工程会議、リスク・向上委員会
8日	我が家会議、防災委員会
9日	食事提供委員会
13日	生活支援会議、入居判定会議、デイサービス会議、 里(さくら)フロア会議、デイもみじフロア会議
14日	業務執行部会議、里(もみじ)フロア会議、健康管理委員会、 介護力向上委員会
15日	我が家会議、縁(上ん家)フロア会議、人事考課委員会、 家族協力会委員会
16日	デイさくらフロア会議、里(ふじ)フロア会議
20日	厨房フロア会議、我が家(やまぶき)フロア会議、工程会議
21日	事務局会議(分水の里)、ボランティア委員会、介護力向上委員会
22日	我が家会議、縁(下ん家)フロア会議、意見苦情等第三者委員会、 信濃会委員会

23日	我が家(さくら木)フロア会議
26日	ケアプラン部署会議、職場風土向上委員会(桜井の里)
27日	デイサービスあり方委員会(桜井の里)
28日	てまりフロア会議、広報委員会、介護力向上委員会、 出金決済日(生きがい広場)
29日	我が家会議、縁会議
30日	運営会議
2月 2日	人事考課委員会
4日	事務局会議(桜井の里)、リスク・サービス向上委員会、 介護力向上委員会、工程会議
5日	我が家会議、入所判定会議、ケアプラン部署会議、研修委員会
10日	生活支援会議、入所判定会議、入所判定会議、 ケアプラン事例検討会
11日	業務執行部会議(桜井の里)
12日	我が家会議、縁会議、デイもみじフロア会議、防災委員会
13日	縁(下ん家)フロア会議、食事提供委員会
14日	入居判定会議
16日	人事考課委員会
17日	ケアプラン部署会議、法人デイサービスあり方委員会
18日	事務局会議(分水の里)、介護力向上委員会、工程会議
19日	我が家会議、我が家(やまぶき)フロア会議、さと全体会議、 縁(上ん家)フロア会議、家族協力会委員会
20日	デイさくらフロア会議、里(もみじ)フロア会議、
23日	運営推進会議(我が家)
24日	里(ふじ)フロア会議、ケアプラン部署会議
25日	我が家(さくら木)フロア会議、広報委員会、 介護力向上委員会、出金決済日(生きがい広場)
26日	我が家会議、縁会議、里(さくら)フロア会議、信濃会委員会
27日	運営会議
3月 2日	ケアプラン部署会議、人事考課委員会
4日	事務局会議(桜井の里)、工程会議、臨時運営委員会
5日	我が家会議、研修委員会
9日	健康管理委員会
10日	ケアプラン事例検討会、GH 部門会議(縁だっくら)
11日	業務執行部会議、生活支援会議、入居判定会議、 デイサービス会議、介護力向上委員会、DS あり方委員会
12日	縁会議、我が家会議、防災委員会
13日	食事提供委員会
16日	縁全体会議
17日	運営推進会議(縁)、ケアプラン部署医会議
18日	事務局会議(分水の里)、我が家(さくら木)フロア会議、 ボランティア委員会、介護力向上委員会

19日	我が家会議、我が家(やまぶき)フロア会議、全体会議、 家族協力会委員会
20日	デイさくらフロア会議、環境・美化委員会
21日	デイもみじフロア会議
23日	里(さくら)フロア会議、里(ふじ)フロア会議、 職場風土委員会(桜井の里)
24日	厨房フロア会議
25日	運営会議、出金決済日(生きがい広場)
26日	我が家会議、縁会議、信濃会委員会
27日	里(もみじ)フロア会議
28日	ケアプラン部署会議

22. 視察・研修・体験学習受け入れ状況

(1) 他施設職員・視察・研修受け入れ (人)

期 間	機 関 名	人 数
4月18日	太陽の園 理学療法士研修	1
6月21日	燕市弥彦村地域密着型サービス交流研修(縁)	1
6月23日	教員免許介護体験実習	1
8月4日	分水地区老連訪問	
8月12日	新潟県認知症介護実践研修(実践者)実習(縁)	1
8月27日	燕市弥彦村地域密着型サービス交流研修(我が家)	1
8月29日	燕市弥彦村地域密着型サービス交流研修(縁)	1
9月29日	燕市弥彦村地域密着型サービス交流研修(我が家)	1
10月10日	燕市弥彦村地域密着型サービス交流研修(我が家)	1
10月14日	三法人連携研修 太陽の園	1
10月23日	DS 菅名の里見学	
10月27日	三法人連携研修 DS 太陽の園	1
10月27日	燕市弥彦村地域密着型サービス交流研修(縁)	1
11月13日	三法人連携研修 DS ひまわりの園	1
11月19日	松風園見学	6
11月25日	GH 協会認知症介護実践研修(実践者)実習(縁)	1
11月27日	燕市弥彦村地域密着型サービス交流研修(我が家)	1
11月30日	新潟県認知症介護実践研修(実践者)実習(我が家)	1
12月4日	GH 協会認知症介護実践研修(実践者)実習(縁)	1
12月10日	燕市弥彦村地域密着型サービス交流研修(縁)	1
12月23日	燕市弥彦村地域密着型サービス交流研修(我が家)	1

(2) 実習生・研修生関係

期 間	機 関 名	人 数
6月16日~6月29日	国際調理製菓専門学校 2年調理実習	1
6月23日~6月27日	明星大学 3年教員実習	1
8月18日~8月29日	新潟青陵大学 1年介護実習	2
8月18日~9月18日	新潟医療福祉カレッジ 3年生活相談員実習	1
8月25日~10月9日	日本こども・福祉カレッジ 2年介護実習	1
9月29日~10月3日	新潟医療福祉カレッジ 1年(我が家)	1
11月3日~11月17日	長岡こども医療介護専門学校 1年介護実習(縁)	1
11月4日~11月8日	新潟医療福祉カレッジ 3年(我が家)	1
11月4日~11月18日	日本こども・福祉カレッジ 2年介護実習	1
11月17日~12月5日	新潟医療福祉カレッジ 1年介護実習	1
12月1日~12月12日	新潟青陵大学 1年介護実習	1
2月9日~2月20日	長岡医療介護専門学校 1年介護実習	2
3月2日~3月13日	新潟青陵大学 1年介護実習	1
3月2日~3月23日	日本こども・福祉カレッジ 1年介護実習	1

(3) 体験学習

月 日	学 校 名	人 数
7月12日	分水北小学校3年生総合学習	30
8月1日～2日	分水中学校2年生職場体験学習	3
9月24日	分水北小学校3年生総合学習	5
10月15日	分水中学校3年生総合学習（縁）	5
11月8日	分水中学校3年生地域学習	5
11月21日	分水北小学校2年生総合学習	23
12月19日	分水北小学校3年生ヒヤシンス贈呈	30

23. 職員研修実施状況

(1) 内部研修

開催日	研修内容	対象部署	講師（講演者）	人数
4月1日	運営方針説明・倫理及び法令遵守に関する研修	全部署	施設長	78人
4月11日・15日	認知症共同生活介護事業の法令・制度に関する研修 権利擁護・虐待防止に関する研修	GH縁	主任・リーダー	12人
4月15日	新規採用職員研修	全部署	施設長・副施設長・主任・事務職員	8人
5月15日	プライバシー保護のしくみについて	在宅支援課	看護職員	6人
5月15日	プライバシー保護のしくみについて	在宅支援課	介護職員	11人
5月17日	認知症ケアに関する研修	在宅支援課	介護職員	11人
5月19・20日	新規採用職員研修	在宅支援課	施設長・主任・リーダー・事務職員	1人
5月19日	プライバシー保護のしくみについて	在宅支援課	リーダー	10人
5月21日	東日本大震災被災地支援 社会福祉法人典人会 職員出向報告会	全部署	法人出向職員	61人
5月19日・26日	食中毒・感染症の予防に関する研修	GH縁	介護職員	14人
5月20日	プライバシー保護のしくみについて	在宅支援課	主任	11人
5月27日	プライバシー保護のしくみについて	在宅支援課	リーダー	9人
6月2日	新規採用職員研修	在宅支援課	施設長・主任・リーダー・事務職員	1人
6月12日・13日	食中毒・感染症の予防に関する研修	GH我が家	リーダー・介護職員	13人
6月13日	食中毒・感染症の予防に関する研修	在宅支援課	看護職員	6人

6月13日	認知症ケアに関する研修		GH緑	主任	14人
6月16日	新採用職員研修		生活支援課	施設長・副施設長・主任・リーダー・事務職員	1人
6月16日	食中毒等感染症についての研修		在宅支援課	看護職員	14人
6月16日	非常災害時の対応に関する研修		在宅支援課	介護職員	10人
6月17日	食中毒・感染症の予防に関する研修		在宅支援課	リーダー	9人
6月20日	食中毒・感染症の予防に関する研修		在宅支援課	リーダー	11人
6月20日	非常災害時の対応に関する研修		在宅支援課	介護職員	10人
6月20日	食中毒・感染症の予防に関する研修		在宅支援課	看護職員	10人
6月20日	食中毒・感染症の予防に関する研修		在宅支援課	看護職員	10人
6月25日	身体拘束研修		全部署	施設長	65人
7月1日・2日	新採用職員研修		生活支援課	施設長・副施設長・主任・リーダー・事務職員	1人
7月3日	東日本大震災被災地支援 社会福祉法人典人会 職員出向報告会		全部署	法人出向職員	41人
7月11日	ターミナルケア研修		在宅支援課	介護職員	6人
7月14日	地震発生時の傷病者の運搬に関する研修		GH緑	介護職員	11人
7月16日	非常災害時の対応に関する研修		在宅支援課	介護職員	9人
7月17日	非常災害時の対応に関する研修		在宅支援課	介護職員	5人
7月18日	事故発生又はその再発防止に関する研修		在宅支援課	介護職員	12人
7月22日	事故発生又はその再発防止に関する研修		在宅支援課	主任・介護職員	11人

7月23日・24日	非常災害時の対応に関する研修		GH我が家	介護職員	15人
7月24日	階層別研修2年目対象「認知症の人のケアを学ぶ」		全部署	桜井の里施設長	20人
7月29日	非常災害時の対応に関する研修		在宅支援課	主任	6人
7月～10月	体験研修		全部署		10人
8月15日	身体拘束の排除の取り組み、虐待防止に関する研修		在宅支援課	介護職員	11人
8月19日・20日	事故発生又はその再発防止に関する研修		GH我が家	計画作成担当者	15人
8月20日・27日	事故発生又はその再発防止に関する研修		GH緑	主任	14人
8月21日	ターミナルケア研修		在宅支援課	リーダー	9人
8月27日	ターミナルケア研修		在宅支援課	主任	4人
8月27日 9月10日	階層別研修3年目対象「生活の捉え方」		全部署	常務理事	16人
8月28日	ターミナルケア研修		在宅支援課	看護職員	6人
9月10日	容態急変訓練		GH緑	主任	14人
9月1日	新採用職員研修		在宅支援課	施設長・副施設長・主任・リーダー・事務職員	1人
9月15日・17日	認知症ケアに関する研修(事例検討会)		GH我が家	リーダー	15人
9月15日	プライマリー保護の取り組みについて		在宅支援課	介護職員	12人
9月16日	新採用職員研修		生活支援課	施設長・副施設長・主任・リーダー・事務職員	1人
9月17日・18日	身体拘束の排除の取り組み、虐待防止に関する研修		GH緑	主任	13人

9月19日	プライバシー保護の取り組みについて	在宅支援課	介護職員	11人
9月24日	フォローアップ研修	全部署	主任	10人
9月30日 10月1日	認知症ケア	在宅支援課	主任	25人
10月15日	新規採用職員研修	生活支援課	施設長・準備室長・主任・リーダー・事務職員	1人
10月15日	外部伝達研修伝達報告会	全部署		52人
10月15日	感染症の予防に関する研修	在宅支援課	介護職員	9人
10月17日・28日	感染症の予防に関する研修	GH緑	介護職員	15人
10月20日	新採用職員研修	GH緑	施設長・準備室長・主任・リーダー・事務職員	1人
10月15日・17日・22日・24日・29日・31日	緊急時、急変時の対応に関する研修	GH我が家	看護職員	15人
10月21日	嘔吐物処理研修	在宅支援課	リーダー	5人
10月22日	ノロウイルス嘔吐物処理研修	在宅支援課	看護職員	9人
11月15日	事故発生又はその再発防止に関する研修	在宅支援課	介護職員	14人
11月17日・18日	新採用職員研修	在宅支援課	施設長・準備室長・主任・リーダー・事務職員	1人
11月19日	リスクマネジメント研修	在宅支援課	リスク委員会	8人
11月19日	口腔ケア研修	全部署	佐藤歯科医院院長・歯科衛生士3名	58人
11月20日・24日	食中毒、感染症の予防に関する研修	GH我が家	DVD視聴	15人

11月20日・24日	リスクマネジメント研修	GH我が家	計画作成担当者	15人
11月21日	事故発生又はその再発防止に関する研修	在宅支援課	介護職員	12人
11月27日	リスクマネジメント研修	在宅支援課	リーダー	8人
12月3日・4日	法人内事業所実務研修	生活支援課		1人
12月10日	新採用職員研修	生活支援課	施設長・準備室長・主任・リーダー・事務職員	1人
12月12日・16日	身体拘束等の排除の取り組み・虐待防止・権利擁護に関する研修	GH我が家	リーダー	15人
12月15日・17日	認知症ケアに関する研修	GH緑	主任	13人
12月19日	階段昇降訓練	在宅支援課	主任	8人
12月18日	車椅子の階段昇降訓練	在宅支援課	リーダー	5人
1月5日	新採用職員研修	在宅支援課・管理課	施設長・準備室長・主任・リーダー・事務職員	2人
1月13日	介護予防に関する研修	在宅支援課	介護職員	9人
1月20日・23日	認知症の人の行為・行動を妨げないための検討会	GH我が家	リーダー	15人
1月20日・21日	新採用職員研修	生活支援課・GH我が家	施設長・準備室長・主任・リーダー・事務職員	2人
1月28日	階層別研修 指導的職員対象「職場におけるメンタルヘルス」	全部署	外部講師	14人
2月10日・18日・27日・3月11日	高齢者虐待防止について	法人内研修	常務理事	274人
2月13日・19日	プライバシーの保護に関する研修	GH緑	介護職員	11人
2月19日・25日	認知症の人の気持ちに寄り添いながら、プライバシーの保護を行なう為の研修	GH我が家	リーダー	15人

2月23日	人事考課者・副考課者研修	全部署	人事考課委員会	13人
3月2日	施設内実践発表会	全部署		56人
3月10日	階層別研修5年目対象「意思決定と権利擁護」	全部署	はな広場施設長	9人
3月18日・19日	認知症の人が求める支援の11の視点を振り返る	GH我が家	リーダー	16人
3月30日～4月3日	新規採用職員研修	全部署		24人
12月16日	施設内実践発表会	全部署		63人
12月23日	身体拘束について	在宅支援課	研修委員	7人
1月14日・16日	認知症の人の行動を制限しないための検討会	GH我が家	リーダー	14人
1月29日	階層別研修 指導的職員対象「リーダーシップ」	全部署	常務理事	16人
1月29日	リスクマネジメント研修	在宅支援課	リーダー	6人
2月3日	新規採用職員研修	GH我が家	施設長・副施設長・主任・事務職員	1人
2月13日・14日	認知症の人に寄り添いながら、プライバシーの保護を行なう為の研修	GH我が家	リーダー	14人
2月27日	外部伝達研修報告会	全部署		48人
3月3日	新規採用職員研修	生活支援課・在宅支援課	施設長・副施設長・主任・事務職員	2人
3月5日	階層別研修5年目対象「意思決定と権利擁護」	全部署	はな広場施設長	10人
3月27日・28日	新規採用職員研修	全部署		15人

(2) 外部研修・出張関係

開催日	回数	研修名	主催者	参加の職名	参加人数
4月10日-2月12日	6	介護力向上講習会	全国老人福祉施設協議会	リーダー	2人
4月18日	1	岩室地区 地域保健福祉の情報交換会	新潟市地域包括支援センター	相談員	1人
4月21日	1	介護認定審査会	燕市役所	相談員	1人
4月23日	1	地域連絡会	弥彦村地位包括支援センター	介護支援専門員	1人
5月13日	1	燕市情報交換会	燕市	介護支援専門員	2人
5月15日	1	認知症グループホーム協会新潟支部 特別講演	認知症グループホーム協会 新潟支部	副施設長・相談員・介護職員 ・介護支援専門員・管理栄養士	18人
5月20日	1	障がい者自立支援協議会	燕市	副施設長	1人
5月22日・23日	2	防火管理資格講習	日本防火・防災協会	ホーム長	1人
5月23日	1	燕市処遇困難事例検討会	燕市	介護支援専門員	1人
5月27日	1	管理者研修・定期総会	新潟県老人福祉施設協議会	施設長	1人
5月27日	1	燕市・弥彦村地域密着型サービス情報交換会	燕市・弥彦村地域密着型サービス情報交換会	ホーム長	2人
5月29日	1	燕市介護保険運営協議会	燕市介護保険運営委員会	施設長	1人
6月2日	1	燕・西蒲原地区介護支援専門員協議会	燕・西蒲原地区 介護支援専門員協議会 総会・研修会	副施設長・主任・相談員・ 計画作成担当者・介護職員	1人
6月3日	1	安全運転管理者講習	新潟県公安委員会	主任	1人

開催日	回数	研修名	主催者	参加の職名	参加人数
6月3日・4日	2	典人会懇話会	典人会	施設長	1人
6月11日-19	4	新潟県主任介護支援専門員研修	新潟県老人福祉施設協議会	管理者	1人
6月6日	1	分水地区介護保険サービス事業所情報交換会	分水包括支援センター	相談員・介護職員	2人
6月9日	1	燕市介護保険サービス事業者連絡協議会全体会議	燕市介護保険サービス事業者連絡協議会	相談員	2人
6月9日	1	燕・弥彦地域密着型サービス情報交換会	燕・弥彦地域密着型サービス情報交換会	介護職員	1人
6月10日・11日・18日・19日	4	新潟県主任介護支援専門員研修	新潟県老人福祉施設協議会	管理者	1人
6月11日・12日・13日	3	県外学校訪問		施設長	1人
6月13日	1	第2回研修会・第1回総会	新潟県介護支援専門員協会	介護支援専門員	2人
6月16日-8月21日	6	介護支援専門員専門研修	新潟県介護支援専門員協会	介護職員	1人
6月20日	1	第2回 岩室地区 地域保健福祉の情報交換会	新潟市地域包括支援センター	相談員	1人
7月2日	1	第2回 業務執行理事会	新潟県老人福祉施設協議会	施設長	1人
7月5日	1	燕弥彦地域在宅医療連携協議会 第1回研修会	燕弥彦地域在宅医療連携協議会	介護支援専門員	2人
7月9日	1	定例事例検討会	燕市分水地区地域包括支援センター	介護支援専門員・相談員	8人
7月10日・11日	1	第1回 認知症対応型サービス事業管理者研修	日本認知症グループホーム協会	ホーム長	1人
7月14日	1	気づく力研修	新潟県社会福祉協議会	介護職員	1人
7月14日	1	地域密着型交流研修	分水いちごの実	計画作成担当者兼介護職員	1人
7月15日、28日、8月1日	3	新潟県主任介護支援専門員研修	新潟県老人福祉施設協議会	管理者	1人

開催日	回数	研修名	主催者	参加の職名	参加人数
7月16日	1	ケアマネジャーと燕労災病院の連携に関する懇話会	燕労災病院	介護支援専門員	1人
7月19日	1	日本ケアマネジメント学会	日本ケアマネジメント学会	施設長、副施設長、主任、介護支援専門員、リーダー、介護支援専門員	6人
7月22日	1	社会福祉法人戦略セミナー	全国老人福祉施設協議会	施設長	1人
7月22日	1	第1回三条地域難病連絡会	三条地域振興局健康福祉環境部	介護支援専門員	1人
7月25日	1	西蒲・燕地区老人福祉施設連絡会 看護職員意見交換会	西蒲・燕地区老人福祉施設連絡会	リーダー	1人
7月25日	1	平成26年度 バザーにおける食品衛生講習会	三条地域振興局健康福祉環境部生活衛生課	管理栄養士・調理員兼調理師	2人
7月27日	1	医療講演会	三条地域振興局健康福祉環境部	理学療法士兼機能訓練指導員・生活相談員	2人
7月28日	1	現任職員研修会	日本認知症グループホーム協会	ホーム長・介護職員	3人
7月30日・31日	1	社会福祉施設中堅職員研修	新潟県社会福祉協議会	介護職員	2人
8月1日	1	第2回西蒲区4包括共催勉強会	新潟市地域包括支援センター岩室	生活相談員・介護支援専門員	2人
8月6日	1	第3ブロック部会平成26年度第2回運営委員会	新潟県老人福祉施設協議会	施設長	1人
8月8日	1	県央圏域の在宅医療を推進する多職種連携研修会	三条地域振興局健康福祉環境部	管理者	1人
8月19日	1	通所サービス分科会	通所サービス分科会	生活相談員	1人
8月19日	1	消費生活サポーターによる啓発講座	燕市地域包括支援センター	介護支援専門員	1人
8月25日	1	平成26年度 西蒲・燕地区老人福祉施設連絡会 前期施設長会議	西蒲・燕地区老人福祉施設連絡会	施設長	1人
8月27日	1	平成26年度 西蒲・燕地区老人福祉施設連絡会 生活相談員・介護支援専門員部会意見交換会	西蒲・燕地区老人福祉施設連絡会	生活相談員	1人
8月27日	1	地域包括ケアと介護支援専門員、訪問介護・通所介護・特養ホーム 生き残りをかけた戦略	新潟県介護支援専門員協会	介護支援専門員	2人

開催日	回数	研修名	主催者	参加の職名	参加人数
8月27日	1	燕市介護保険運営協議会	燕市介護保険運営協議会	施設長	1人
8月29日	1	認知症ケア・対応研修	新潟県社会福祉協議会	介護職員	1人
8月30日	1	第一回 燕市認知症支援セミナー	燕市	介護支援専門員	2人
9月2日	1	コミュニケーションスキルアップ研修(初任者コース)	新潟県社会福祉協議会	介護職員	2人
9月5日	1	燕・弥彦地域密着型サービス情報交換会 職員交流研修	グループホーム仲間	介護職員	1人
9月12日・29日 11月4日・5日・13日・14日	1	平成26年度介護支援専門員専門研修(専門研修課程Ⅱ)・更新研修(専門研修課程Ⅱ)	新潟県介護支援専門員協会	計画作成担当者兼介護職員・介護支援専門員	3人
9月10日	1	第2回定例事例検討会	燕市分水地区地域包括支援センター	生活相談員	1人
9月17日	1	デイサービスを中心とする自立支援型サービス研修会	全国老人福祉施設協議会	管理者	1人
9月17日	1	栄養・嚥下ケアマネジメントミーティング	県立吉田病院	管理栄養士・介護支援専門員	2人
9月18日	1	メンタルヘルス研修(一般職員コース)	新潟県社会福祉協議会	介護職員	1人
9月19日	1	燕市処遇困難事例検討会	燕市	介護支援専門員	1人
9月19日	1	メンタルヘルス研修(管理者コース)	新潟県社会福祉協議会	副施設長	1人
9月19日	1	アセッサー集合講習	一般財団法人サービス振興局	介護職員	1人
9月22日	1	三法人キャリアアップ研修	三法人	介護職員	1人
9月24日・25日	1	法人化10周年-第20回新潟県老人福祉施設研究大会	新潟県老人福祉施設研究大会	介護職員・生活相談員・管理者	4人
9月25日-9月27日	1	日本認知症グループホーム大会	日本グループホーム大会実行委員会	ホーム長・介護職員	4人
10月2日	1	国際福祉機器展H.C.R.2014	(財)保健福祉広報協会	介護支援専門員	1人

開催日	回数	研修名	主催者	参加の職名	参加人数
10月8日	1	県立吉田病院地域連携会議	県立吉田病院	介護支援専門員	1人
10月9日	1	介護力向上講習会	全国老人福祉施設協議会	リーダー、主任、介護職員	4人
10月15日	1	燕市・弥彦村地域密着型サービス情報交換会	グループホームひのくち	介護職員	1人
10月16日・17日	1	平成26年度小規模多機能型サービス等計画作成担当者研修	新潟県	室長	1人
10月17日	1	平成26年度第2回総務委員会	新潟県老人福祉施設協議会	施設長	1人
10月23・24日	1	平成26年度第1回新潟県認知症対応型サービス事業管理者研修	新潟県	室長	1人
10月30日	1	平成26年度居宅介護支援事業所集団指導	新潟県	リーダー	1人
10月30日	1	平成26年度通所介護事業所集団指導	新潟県	管理者・生活相談員	2人
11月5日	1	平成26年度高齢福祉相談担当職員等研修会	新潟県社会福祉協議会	生活相談員	1人
11月6日	1	第3ブロック部会平成26年度第3運営委員会	新潟県老人福祉施設協議会	施設長	1人
11月10日	1	長岡三古老人福祉会、桜井の里福祉会 情報交換会	特別養護老人ホーム分水の里	室長、生活相談員、介護職員	6人
11月10日	1	グループホーム協会新潟県支部新任研修	グループホーム協会新潟県支部	介護職員	2人
11月10日	1	平成26年度第3回業務執行理事会	新潟県老人福祉施設協議会	施設長	1人
11月12日	1	燕・弥彦地域密着型サービス情報交換会	燕市・弥彦村地域密着型サービス情報交換会	ホーム長	1人
11月12日	1	第3回定例事例検討会	燕市分水地区地域包括支援センター	生活相談員	1人
11月12日	1	通所サービス分科会	通所サービス分科会	生活相談員兼介護職員	1人

開催日	回数	研修名	主催者	参加の職名	参加人数
11月13日	1	平成26年度 西蒲・燕地区老人福祉施設連絡会 事務員部会意見交換会	西蒲・燕地区老人福祉施設 連絡会 平成26年度事務員 部会担当施設 特別養護老 人ホーム桜井の里	事務員	1人
11月14日	1	実習に関する意見交換会の開催	新潟医療福祉カレッジ	生活相談員	1人
11月17日	1	認知症ライフライン研修	新潟県三条地域振興局健康 福祉環境部	介護支援専門員、主任、計 画作成担当者	5人
11月17日	1	燕市・弥彦村地域密着型サービ ス情報交換会・職員交流研 修	燕市・弥彦村地域密着型 サービ ス情報交換会	介護職員	1人
11月17日・18日	1	介護福祉士養成実習施設 実習指 導者特別研修会	日本介護福祉士会/新潟県介 護福祉士会	ホーム長	1人
11月17日～21日	1	平成26年度第2回介護実践研修 (実践者研修)	日本認知症グループホーム 協会	介護職員	3人
11月20日	1	平成26年度地域口腔ケア研修会	新潟県三条地域振興局健康 福祉環境部	介護支援専門員	1人
11月20日	1	第3ブロック部会平成26年度研 修会 事例発表会	新潟県老人福祉施設協議会	施設長、介護職員	3人
11月25日	1	燕市・弥彦村地域密着型サービ ス情報交換会	燕市・弥彦村地域密着型 サービ ス情報交換会	介護職員	1人
11月27日	1	認知症介護実践研修外部研修	日本認知症グループホーム 協会	介護職員	1人
11月28日	1	平成26年度特別養護老人ホーム 経営セミナー	独立行政法人福祉医療機構	施設長	1人
11月28日	1	燕市障がい者自立支援協議会	燕市健康福祉部社会福祉課	室長	1人
12月1日	1	平成26年度第4回理事会	新潟県老人福祉施設協議会	施設長	1人
12月1日・2日	1	介護福祉士養成実習施設 実習指 導者特別研修会	日本介護福祉士会/新潟県介 護福祉士会	ホーム長	1人
12月2日	1	燕市介護保険運営協議会	燕市介護保険運営委員会	施設長	1人
12月3日	1	認知症介護実践研修外部研修 (グ ループホームのくちへ)	日本認知症グループホーム 協会	介護職員	1人

開催日	回数	研修名	主催者	参加の職名	参加人数
12月5日	1	平成26年度高齢者虐待防止サポ ーター育成研修	新潟県三条地域振興局健康 福祉環境部	主任	2人
12月5日	1	認知症グループホームの実践 発表会	日本認知症グループホーム 協会	計画作成担当者兼介護職員	2人
12月10日	1	第1回コンチネンスケア研修部 会(排便サポート勉強会)	ユニ・チャームメソニック 株式会社	介護職員	1人
12月18日	1	第4回燕市介護保険運営協議 会	燕市介護保険運営委員会	施設長	1人
12月19日	1	分水地区民生児童委員協議 会懇談会	燕市分水地区民生児童委員 協議会	施設長	1人
12月19日	1	平成26年度高齢者虐待防止サ ポーター育成研修	新潟県三条地域振興局健康 福祉環境部	主任	2人
12月22日	1	平成26年度認知症ケア研修 会	新潟県三条地域振興局健康 福祉環境部地域保健課	介護支援専門員、計画作成 担当者、介護職員	5人
12月23日	1	燕市・弥彦村地域密着型サー ビス情報交換会職員交流研修	燕市・弥彦村地域密着型 サービ ス情報交換会	介護職員	1人
1月9日・27日・29日	1	介護支援専門員実務研修	介護支援専門員協会	計画作成担当者、介護職員	2人
1月11日	1	平成27年燕市消防団出初式 懇 親会	燕市消防第11分団第2部	施設長	1人
1月14日	1	平成26年度第3回総務委員 会	新潟県老人福祉施設協議会	施設長	1人
1月14日	1	第4回定例事例検討会	燕市分水地区地域包括支援 センター	生活相談員	2人
1月14日	1	平成26年度第2回ケアマネー ジャー勉強会	弥彦村地位包括支援セン ター	介護支援専門員	1人
1月15日	1	平成26年度燕・西蒲原地区介 護支援専門員協議会 施設部 門研修会	燕・西蒲原地区介護支援専 門員協議会	主任、計画作成担当者、介 護職員	3人
1月16日	1	第3ブロック部会平成26年度 第4運営委員会	新潟県老人福祉施設協議会	施設長	1人
1月16日	1	平成26年度新潟市認知症介 護実践研修総括講座	新潟市	施設長、生活相談員、介 護職員、事務員	5人
1月16日	1	燕市処遇困難事例検討会	燕市	介護支援専門員	1人

開催日	回数	研修名	主催者	参加の職名	参加人数
1月24日・31日	1	認知症の普及啓発講座	新潟日報社	介護職員	1人
1月20日	1	燕弥彦地域在宅医療連携協議会	燕弥彦地域在宅医療連携協議会長	施設長	1人
1月23日	1	役員会開催	日本認知症グループホーム協会	ホーム長	1人
1月27日	1	平成26年度業務執行理事・ブロック部会長連絡会	新潟県老人福祉施設協議会	施設長	1人
1月31日	1	平成26年度災害対応研修	新潟県介護支援専門員協会	介護支援専門員	2人
2月6日	1	相談援助実習報告会	新潟医療福祉大学 社会学部	施設長	1人
2月12日	1	新潟県災害福祉広域支援ネットワーク協議会「地域懇談会」	新潟県災害福祉広域支援ネットワーク協議会	ホーム長	1人
2月13日	1	燕市介護保険運営協議会	燕市介護保険運営協議会	施設長	1人
2月17日	1	平成26年度第4回業務執行理事会	新潟県老人福祉施設協議会	施設長	1人
2月18日	1	第1回分水地区地域ケア会議	燕市分水地区地域包括支援センター	生活支援相談員、介護職員	3人
2月20日	1	平成26年度 西蒲・燕地区老人福祉施設連絡会 介護職員部会意見交換会	西蒲・燕地区老人福祉施設連絡会	生活支援課リーダー	1人
2月24日	1	分水中学校学校評価委員会	燕市立分水中学校	施設長	1人
2月26日	1	燕市地域ケア会議(学習会)	燕市健康福祉部長寿福祉課長	介護支援専門員、生活相談員	1人
3月1日～25日	9	介護職員初任者研修	つばめ福祉会	介護職員	1人
3月2日	1	平成26年度 西蒲・燕地区老人福祉施設連絡会 機能訓練指導員部会 意見交換会	西蒲・燕地区老人福祉施設連絡会	理学療法士兼機能訓練指導員	1人
3月5日・6日	1	平成26年度経営戦略セミナー	全国老人福祉施設協議会	施設長	1人
3月8日・9日	1	平成26年度3.11 東日本大震災メモリアル事業	日本認知症グループホーム協会	生活支援課主任	1人

開催日	回数	研修名	主催者	参加の職名	参加人数
3月10日	1	平成26年度第5回理事会	新潟県老人福祉施設協議会	施設長	1人
3月11日	1	短期入所サービス分科会	短期入所サービス分科会議長	生活相談員	1人
3月11日	1	通所サービス分科会	通所サービス分科会議長	生活相談員	1人
3月12日	1	新潟県介護報酬改定に係る事業者説明会	新潟県	主任、介護支援専門員リーダー	3人
3月11日・12日・13日	3	介護支援専門員実務研修 地域研修	介護支援専門員協会	計画作成者、介護職員	2人
3月13日	1	第3ブロック部会平成26年度第3回運営委員会	新潟県老人福祉施設協議会	施設長	1人
3月14日	1	経営者・管理者研修会	日本認知症グループホーム協会	ホーム長、介護職員	3人
3月18日	1	平成26年度 西蒲・燕地区老人福祉施設連絡会 後期施設長会議	西蒲・燕地区老人福祉施設連絡会	施設長	1人
3月20日	1	平成26年度 三条地域 地域リハビリテーション研修会	新潟県三条地域振興局健康福祉環境部長	介護支援専門員	1人
3月26日	1	総会・管理者研修会	新潟県老人福祉施設協議会	施設長	1人
3月26日	1	平成26年度 第4回「岩室地区 地域保健福祉の情報交換会」	新潟市地域包括支援センター 岩室	生活相談員	1人

(3) 講演・講師・研究発表

開催年月日	講師・発表内容	開催地	発表者の職種
4月10日・17日・24日	新潟医療技術専門学校 講師	新潟市	施設長
5月1日・8日・15日・22日	新潟医療技術専門学校 講師	新潟市	施設長
6月9日・23日・7月1日	平成26年度「社会福祉施設職員『接遇』研修〔初任者コース〕」講師	長岡市	主任
6月13日	平成26年度第1回新潟市認知症介護実践研修(実践者研修) 講師	新潟市	副施設長
6月19日	平成26年度第1回新潟市認知症介護実践研修(実践者研修) 講師	新潟市	主任・ホーム長
6月20日	平成26年度第1回新潟市認知症介護実践研修(実践者研修) ファシリテーター	新潟市	主任
6月5日・13日・19日・26日	新潟医療技術専門学校 講師	新潟市	施設長
7月24日	平成26年度新潟市認知症介護実践研修(実践者研修) ファシリテーター	新潟市	主任
9月9日	平成26年度新潟市認知症介護実践リーダー研修 講師	新潟市	ホーム長
9月11日・16日	平成26年度新潟市認知症介護実践リーダー研修 講師	新潟市	施設長
9月18日	新潟医療技術専門学校 講師	新潟市	施設長

開催年月日	講師・発表内容	開催地	発表者の職種
9月18日	平成26年度新潟市認知症介護実践リーダー研修 講師	新潟市	副施設長
9月10日・25日	平成26年度新潟市認知症介護実践リーダー研修 ファシリテーター	新潟市	主任
10月31日・11月7日	平成26年度第2回新潟県認知症介護実践研修 講師	新潟市	主任
11月4日	新潟市認知症実践(実践者研修) 講師	新潟市	準備室長
11月6日	平成26年度第2回新潟市認知症介護実践研修(実践者研修) 講師	新潟市	ホーム長
11月7日	平成26年度第2回新潟市認知症介護実践研修(実践者研修) ファシリテーター	新潟市	ホーム長、主任
11月7日・14日・21日	新潟医療技術専門学校 講師	新潟市	施設長
11月17日・18日	平成26年度第2回認知症介護実践研修(実践者研修) 講師	三条市	ホーム長
11月19日	平成26年度第2回認知症介護実践研修(実践者研修) 講師	三条市	主任
11月20日	平成26年度第2回新潟県認知症介護実践研修(実践者研修) 講師	三条市	ホーム長
1月14日	平成26年度第2回新潟市認知症介護実践研修(実践者研修)	新潟市	ホーム長

開催年月日	3月3日・4日
開催地	分水小学校街づくり協議会
発表者の職種	ホーム長、生活支援課主任
講師・発表内容	認知症の人の見守り・声かけ訓練の前日に開催する講習会でのご指導

(4) 関係する外部機関・団体の役職歴等

No.	役職名等	氏名	主催
1	業務執行部理事	施設長 横山 稔	新潟県老人福祉施設協議会
2	介護保険運営協議会委員	施設長 横山 稔	燕市
3	地域包括支援センター運営協議会委員	施設長 横山 稔	燕市
4	地域密着型サービス運営協議会委員	施設長 横山 稔	燕市
5	分水保健福祉センター運営委員	施設長 横山 稔	燕市
6	評議員	施設長 横山 稔	燕市社会福祉協議会
7	救急救命士科非常勤講師	施設長 横山 稔	新潟医療技術専門学校
8	評議員	施設長 横山 稔	燕市立分水中学校
9	地域教育協議会委員	施設長 横山 稔	燕市立分水中学校
10	燕弥彦地域在宅医療連携協議会委員	施設長 横山 稔	新潟県三条地域健康福祉環境部
11	新潟県支部会長	施設長 横山 稔	淑徳大学同窓会
12	障がい者自立支援協議会委員	副施設長 青木裕子	燕市
13	新潟県支部事務局員	ホーム長 内山明実	日本認知症グループホーム協会
14	介護認定審査会委員	生活相談員 村上由香利	燕市

24. 意見・苦情・ヒヤリハットの状況

☆ 平成26年度 総数

分類	4月	5月	6月	7月	8月	9月	10月	11月	12月	1月	2月	3月	計
ケアの内容*	0	7	2	8	3	1	4	2	5	0	1	1	34
職員の対応・接遇等	0	1	0	0	0	0	0	1	0	1	3	0	6
個人の生活等	0	0	0	0	0	0	0	0	0	0	0	0	0
制度・法律	0	0	0	0	0	0	0	0	0	0	0	0	0
財産管理等	0	0	0	0	0	0	0	0	0	0	0	0	0
他事業所について	0	0	0	0	0	0	0	0	0	1	0	0	1
その他	0	0	0	0	0	0	0	0	0	0	0	0	0
計	0	8	2	8	3	1	4	3	5	2	4	1	41

*ケアの内容(詳細)	4月	5月	6月	7月	8月	9月	10月	11月	12月	1月	2月	3月	計
食事関係	0	0	0	0	0	0	0	0	0	0	0	0	0
排泄関係	0	2	0	0	1	0	0	0	1	0	0	1	5
入浴関係	0	1	0	1	0	0	0	0	0	0	0	0	2
送迎関係	0	2	0	2	2	0	2	1	0	0	0	0	9
服薬・看護関係	0	0	0	1	0	0	1	0	0	0	1	0	3
介護(相談)関係	0	0	0	0	0	1	0	0	0	0	0	0	1
私物管理関係	0	2	0	1	0	0	0	1	1	0	0	0	5
更衣関係	0	0	0	1	0	0	0	0	2	0	0	0	3
その他	0	0	2	2	0	0	1	0	1	0	0	0	6
計	0	7	2	8	3	1	4	2	5	0	1	1	34

1. 分水の里(長期入所)

分類	4月	5月	6月	7月	8月	9月	10月	11月	12月	1月	2月	3月	計
ケアの内容*	0	1	1	3	0	1	0	0	0	0	0	0	6
職員の対応・接遇等	0	0	0	0	0	0	0	0	0	0	0	0	0
個人の生活等	0	0	0	0	0	0	0	0	0	0	0	0	0
制度・法律	0	0	0	0	0	0	0	0	0	0	0	0	0
財産管理等	0	0	0	0	0	0	0	0	0	0	0	0	0
他事業所について	0	0	0	0	0	0	0	0	0	0	0	0	0
その他	0	0	0	0	0	0	0	0	0	0	0	0	0
計	0	1	1	3	0	1	0	0	0	0	0	0	6

*ケアの内容(詳細)	4月	5月	6月	7月	8月	9月	10月	11月	12月	1月	2月	3月	計
食事関係	0	0	0	0	0	0	0	0	0	0	0	0	0
排泄関係	0	0	0	0	0	0	0	0	0	0	0	0	0
入浴関係	0	0	0	0	0	0	0	0	0	0	0	0	0
送迎関係	0	0	0	0	0	0	0	0	0	0	0	0	0
服薬・看護関係	0	0	0	1	0	0	0	0	0	0	0	0	1
介護(相談)関係	0	0	0	0	0	1	0	0	0	0	0	0	1
私物管理関係	0	1	0	1	0	0	0	0	0	0	0	0	2
環境関係	0	0	0	1	0	0	0	0	0	0	0	0	1
その他	0	0	1	0	0	0	0	0	0	0	0	0	1
計	0	1	1	3	0	1	0	0	0	0	0	0	6

2. 分水の里てまり(短期入所)

分類	4月	5月	6月	7月	8月	9月	10月	11月	12月	1月	2月	3月	計
ケアの内容*	0	3	1	3	1	0	1	1	1	0	0	0	11
職員の対応・接遇等	0	0	0	0	0	0	0	0	0	0	0	0	0
個人の生活等	0	0	0	0	0	0	0	0	0	0	0	0	0
制度・法律	0	0	0	0	0	0	0	0	0	0	0	0	0
財産管理等	0	0	0	0	0	0	0	0	0	0	0	0	0
他事業所について	0	0	0	0	0	0	0	0	0	0	0	0	0
その他	0	0	0	0	0	0	0	0	0	0	0	0	0
計	0	3	1	3	1	0	1	1	1	0	0	0	11

*ケアの内容(詳細)	4月	5月	6月	7月	8月	9月	10月	11月	12月	1月	2月	3月	計
食事関係	0	0	0	0	0	0	0	0	0	0	0	0	0
排泄関係	0	2	0	0	0	0	0	0	1	0	0	0	3
入浴関係	0	0	0	0	0	0	0	0	0	0	0	0	0
送迎関係	0	0	0	1	1	0	0	1	0	0	0	0	3
服薬・看護関係	0	0	0	0	0	0	0	0	0	0	0	0	0
介護(相談)関係	0	0	0	0	0	0	0	0	0	0	0	0	0
私物管理関係	0	1	0	0	0	0	0	0	0	0	0	0	1
更衣関係	0	0	0	0	0	0	0	0	0	0	0	0	0
その他	0	0	1	2	0	0	1	0	0	0	0	0	4
計	0	3	1	3	1	0	1	1	1	0	0	0	11

3. デイサービスセンターさくら

分類	4月	5月	6月	7月	8月	9月	10月	11月	12月	1月	2月	3月	計
ケアの内容*	0	2	0	2	1	0	0	0	1	0	1	0	7
職員の対応・接遇等	0	1	0	0	0	0	0	0	0	0	0	0	1
個人の生活等	0	0	0	0	0	0	0	0	0	0	0	0	0
制度・法律	0	0	0	0	0	0	0	0	0	0	0	0	0
財産管理等	0	0	0	0	0	0	0	0	0	0	0	0	0
他事業所について	0	0	0	0	0	0	0	0	0	0	0	0	0
その他	0	0	0	0	0	0	0	0	0	0	0	0	0
計	0	3	0	2	1	0	0	0	1	0	1	0	8

*ケアの内容(詳細)	4月	5月	6月	7月	8月	9月	10月	11月	12月	1月	2月	3月	計
食事関係	0	0	0	0	0	0	0	0	0	0	0	0	0
排泄関係	0	0	0	0	1	0	0	0	0	0	0	0	1
入浴関係	0	1	0	1	0	0	0	0	0	0	0	0	2
送迎関係	0	1	0	1	0	0	0	0	0	0	0	0	2
服薬・看護関係	0	0	0	0	0	0	0	0	0	0	1	0	1
介護(相談)関係	0	0	0	0	0	0	0	0	0	0	0	0	0
私物管理関係	0	0	0	0	0	0	0	0	0	0	0	0	0
更衣関係	0	0	0	0	0	0	0	0	1	0	0	0	1
その他	0	0	0	0	0	0	0	0	0	0	0	0	0
計	0	2	0	2	1	0	0	0	1	0	1	0	7

4. デイサービスセンターもみじ

分類	4月	5月	6月	7月	8月	9月	10月	11月	12月	1月	2月	3月	計
ケアの内容*	0	1	0	0	1	0	2	1	1	0	0	0	6
職員の対応・接遇等	0	0	0	0	0	0	0	0	0	0	0	0	0
個人の生活等	0	0	0	0	0	0	0	0	0	0	0	0	0
制度・法律	0	0	0	0	0	0	0	0	0	0	0	0	0
財産管理等	0	0	0	0	0	0	0	0	0	0	0	0	0
他事業所について	0	0	0	0	0	0	0	0	0	0	0	0	0
その他	0	0	0	0	0	0	0	0	0	0	0	0	0
計	0	1	0	0	1	0	2	1	1	0	0	0	6

*ケアの内容(詳細)	4月	5月	6月	7月	8月	9月	10月	11月	12月	1月	2月	3月	計
食事関係	0	0	0	0	0	0	0	0	0	0	0	0	0
排泄関係	0	0	0	0	0	0	0	0	0	0	0	0	0
入浴関係	0	0	0	0	0	0	0	0	0	0	0	0	0
送迎関係	0	1	0	0	1	0	2	0	0	0	0	0	4
服薬・看護関係	0	0	0	0	0	0	0	0	0	0	0	0	0
介護(相談)関係	0	0	0	0	0	0	0	0	0	0	0	0	0
私物管理関係	0	0	0	0	0	0	0	1	0	0	0	0	1
更衣関係	0	0	0	0	0	0	0	0	1	0	0	0	1
その他	0	0	0	0	0	0	0	0	0	0	0	0	0
計	0	1	0	0	1	0	2	1	1	0	0	0	6

5. ケアプランセンター分水の里

分類	4月	5月	6月	7月	8月	9月	10月	11月	12月	1月	2月	3月	計
ケアの内容*	0	0	0	0	0	0	0	0	0	0	0	0	0
職員の対応・接遇等	0	0	0	0	0	0	0	0	0	1	2	0	3
個人の生活等	0	0	0	0	0	0	0	0	0	0	0	0	0
制度・法律	0	0	0	0	0	0	0	0	0	0	0	0	0
財産管理等	0	0	0	0	0	0	0	0	0	0	0	0	0
他事業所について	0	0	0	0	0	0	0	0	0	0	0	0	0
その他	0	0	0	0	0	0	0	0	0	0	0	0	0
計	0	0	0	0	0	0	0	0	0	1	2	0	3

*ケアの内容(詳細)	4月	5月	6月	7月	8月	9月	10月	11月	12月	1月	2月	3月	計
食事関係	0	0	0	0	0	0	0	0	0	0	0	0	0
排泄関係	0	0	0	0	0	0	0	0	0	0	0	0	0
入浴関係	0	0	0	0	0	0	0	0	0	0	0	0	0
送迎関係	0	0	0	0	0	0	0	0	0	0	0	0	0
服薬・看護関係	0	0	0	0	0	0	0	0	0	0	0	0	0
介護(相談)関係	0	0	0	0	0	0	0	0	0	0	0	0	0
私物管理関係	0	0	0	0	0	0	0	0	0	0	0	0	0
更衣関係	0	0	0	0	0	0	0	0	0	0	0	0	0
その他	0	0	0	0	0	0	0	0	0	0	0	0	0
計	0	0	0	0	0	0	0	0	0	0	0	0	0

6. 厨房

分類	4月	5月	6月	7月	8月	9月	10月	11月	12月	1月	2月	3月	計
ケアの内容*	0	0	0	0	0	0	0	0	0	0	0	0	0
職員の対応・接遇等	0	0	0	0	0	0	0	0	0	0	0	0	0
個人の生活等	0	0	0	0	0	0	0	0	0	0	0	0	0
制度・法律	0	0	0	0	0	0	0	0	0	0	0	0	0
財産管理等	0	0	0	0	0	0	0	0	0	0	0	0	0
他事業所について	0	0	0	0	0	0	0	0	0	0	0	0	0
その他	0	0	0	0	0	0	0	0	0	0	0	0	0
計	0	0	0	0	0	0	0	0	0	0	0	0	0

*ケアの内容(詳細)	4月	5月	6月	7月	8月	9月	10月	11月	12月	1月	2月	3月	計
食事(喫茶)関係	0	0	0	0	0	0	0	0	0	0	0	0	0
排泄関係	0	0	0	0	0	0	0	0	0	0	0	0	0
入浴関係	0	0	0	0	0	0	0	0	0	0	0	0	0
送迎関係	0	0	0	0	0	0	0	0	0	0	0	0	0
服薬・看護関係	0	0	0	0	0	0	0	0	0	0	0	0	0
介護(相談)関係	0	0	0	0	0	0	0	0	0	0	0	0	0
私物管理関係	0	0	0	0	0	0	0	0	0	0	0	0	0
更衣関係	0	0	0	0	0	0	0	0	0	0	0	0	0
その他	0	0	0	0	0	0	0	0	0	0	0	0	0
計	0	0	0	0	0	0	0	0	0	0	0	0	0

7. 事務

分類	4月	5月	6月	7月	8月	9月	10月	11月	12月	1月	2月	3月	計
ケアの内容*	0	0	0	0	0	0	0	0	0	0	0	0	0
職員の対応・接遇等	0	0	0	0	0	0	0	0	0	0	0	0	0
個人の生活等	0	0	0	0	0	0	0	0	0	0	0	0	0
制度・法律	0	0	0	0	0	0	0	0	0	0	0	0	0
財産管理等	0	0	0	0	0	0	0	0	0	0	0	0	0
他事業所について	0	0	0	0	0	0	0	0	0	0	0	0	0
その他	0	0	0	0	0	0	0	0	0	0	0	0	0
計	0	0	0	0	0	0	0	0	0	0	0	0	0

*ケアの内容(詳細)	4月	5月	6月	7月	8月	9月	10月	11月	12月	1月	2月	3月	計
食事関係	0	0	0	0	0	0	0	0	0	0	0	0	0
排泄関係	0	0	0	0	0	0	0	0	0	0	0	0	0
入浴関係	0	0	0	0	0	0	0	0	0	0	0	0	0
送迎関係	0	0	0	0	0	0	0	0	0	0	0	0	0
服薬・看護関係	0	0	0	0	0	0	0	0	0	0	0	0	0
介護(相談)関係	0	0	0	0	0	0	0	0	0	0	0	0	0
私物管理関係	0	0	0	0	0	0	0	0	0	0	0	0	0
更衣関係	0	0	0	0	0	0	0	0	0	0	0	0	0
その他	0	0	0	0	0	0	0	0	0	0	0	0	0
計	0	0	0	0	0	0	0	0	0	0	0	0	0

8. 燕市生活支援ハウス 分水こども

分類	4月	5月	6月	7月	8月	9月	10月	11月	12月	1月	2月	3月	計
ケアの内容*	0	0	0	0	0	0	0	0	0	0	0	0	0
職員の対応・接遇等	0	0	0	0	0	0	0	0	0	0	0	0	0
個人の生活等	0	0	0	0	0	0	0	0	0	0	0	0	0
制度・法律	0	0	0	0	0	0	0	0	0	0	0	0	0
財産管理等	0	0	0	0	0	0	0	0	0	0	0	0	0
他事業所について	0	0	0	0	0	0	0	0	0	0	0	0	0
その他	0	0	0	0	0	0	0	0	0	0	0	0	0
計	0	0	0	0	0	0	0	0	0	0	0	0	0

*ケアの内容(詳細)	4月	5月	6月	7月	8月	9月	10月	11月	12月	1月	2月	3月	計
食事関係	0	0	0	0	0	0	0	0	0	0	0	0	0
排泄関係	0	0	0	0	0	0	0	0	0	0	0	0	0
入浴関係	0	0	0	0	0	0	0	0	0	0	0	0	0
送迎関係	0	0	0	0	0	0	0	0	0	0	0	0	0
服薬・看護関係	0	0	0	0	0	0	0	0	0	0	0	0	0
介護(相談)関係	0	0	0	0	0	0	0	0	0	0	0	0	0
私物管理関係	0	0	0	0	0	0	0	0	0	0	0	0	0
更衣関係	0	0	0	0	0	0	0	0	0	0	0	0	0
その他	0	0	0	0	0	0	0	0	0	0	0	0	0
計	0	0	0	0	0	0	0	0	0	0	0	0	0

9. グループホーム我が家

分類	4月	5月	6月	7月	8月	9月	10月	11月	12月	1月	2月	3月	計
ケアの内容*	0	0	0	0	0	0	0	0	0	0	0	1	1
職員の対応・接遇等	0	0	0	0	0	0	0	0	0	0	0	0	0
個人の生活等	0	0	0	0	0	0	0	0	0	0	0	0	0
制度・法律	0	0	0	0	0	0	0	0	0	0	0	0	0
財産管理等	0	0	0	0	0	0	0	0	0	0	0	0	0
他事業所について	0	0	0	0	0	0	0	0	0	0	0	0	0
その他	0	0	0	0	0	0	0	0	0	0	0	0	0
計	0	0	0	0	0	0	0	0	0	0	0	1	1

*ケアの内容(詳細)	4月	5月	6月	7月	8月	9月	10月	11月	12月	1月	2月	3月	計
食事関係	0	0	0	0	0	0	0	0	0	0	0	0	0
排泄関係	0	0	0	0	0	0	0	0	0	0	0	1	1
入浴関係	0	0	0	0	0	0	0	0	0	0	0	0	0
送迎関係	0	0	0	0	0	0	0	0	0	0	0	0	0
服薬・看護関係	0	0	0	0	0	0	0	0	0	0	0	0	0
介護(相談)関係	0	0	0	0	0	0	0	0	0	0	0	0	0
私物管理関係	0	0	0	0	0	0	0	0	0	0	0	0	0
更衣関係	0	0	0	0	0	0	0	0	0	0	0	0	0
その他	0	0	0	0	0	0	0	0	0	0	0	0	0
計	0	0	0	0	0	0	0	0	0	0	0	1	1

10. グループホーム 縁

分類	4月	5月	6月	7月	8月	9月	10月	11月	12月	1月	2月	3月	計
ケアの内容*	0	0	0	0	0	0	1	0	2	0	0	0	3
職員の対応・接遇等	0	0	0	0	0	0	0	1	0	0	1	0	2
個人の生活等	0	0	0	0	0	0	0	0	0	0	0	0	0
制度・法律	0	0	0	0	0	0	0	0	0	0	0	0	0
財産管理等	0	0	0	0	0	0	0	0	0	0	0	0	0
他事業所について	0	0	0	0	0	0	0	0	0	1	0	0	1
その他	0	0	0	0	0	0	0	0	0	0	0	0	0
計	0	0	0	0	0	0	1	1	2	1	1	0	6

*ケアの内容(詳細)	4月	5月	6月	7月	8月	9月	10月	11月	12月	1月	2月	3月	計
食事関係	0	0	0	0	0	0	0	0	0	0	0	0	0
排泄関係	0	0	0	0	0	0	0	0	0	0	0	0	0
入浴関係	0	0	0	0	0	0	0	0	0	0	0	0	0
送迎関係	0	0	0	0	0	0	0	0	0	0	0	0	0
服薬・看護関係	0	0	0	0	0	0	1	0	0	0	0	0	1
介護(相談)関係	0	0	0	0	0	0	0	0	0	0	0	0	0
私物管理関係	0	0	0	0	0	0	0	0	1	0	0	0	1
更衣関係	0	0	0	0	0	0	0	0	0	0	0	0	0
その他	0	0	0	0	0	0	0	0	1	0	0	0	1
計	0	0	0	0	0	0	1	0	2	0	0	0	3

(2) 苦情・意見等の内容

特養(長期入所) 計 5 件

【ご家族からの意見、苦情等】 5件

○職員に関する苦情

- ・ 外泊時は布団を畳んでおくとか綺麗にして欲しい。
- ・ 面会に行って、帰り際に職員を捜すがいつもいない。言いたい事があっても伝えられない。
- ・ タンスの中に他の人の服が入っていることがある。
- ・ 救急搬送された時にはっきりした説明がなく良く分からなかった。
- ・ 職員の方で天候に合わせて衣服の調整をして欲しい。

てまり(短期入所) 計 9件

【ご家族からの意見、苦情等】 9件

○職員に関する苦情

- ・ 退所時は紙パンツのみで退所させて欲しいと何度もお願いしているのに徹底できていない。
- ・ 自宅では排泄ケアが難しいので、帰る時はオムツにして欲しいと伝えているのにまた紙パンツで帰ってきた。
- ・ 受診すると伝えてあるにも関わらず、なぜ保険証が返ってこない。
- ・ 前日連絡をもらえていない。何時に迎えにくるかわからなくて8時40分から待っている。
- ・ 本人が帰って来たが、封筒と次に来る時の持ち物の紙が入っていない。
- ・ 忙しい中での関わり方や手紙の書き方等もう少し考えて欲しい。
- ・ 大勢いる中で大変なのもわかるが全体的にケアが雑に感じる。
- ・ 仕事もあって早く迎えに来てもらいたい。帰りも遅く送って欲しい。
- ・ 意味のわからないメモがカバンの中に入っていた。

デイサービスさくら 計 7件

【ご利用者からの意見、苦情等】 1件

○職員に関する苦情

- ・ 足の薬を塗ってもらいたいのに俺のところには職員が来ず腹が立った。

【ご家族からの意見、苦情等】 6件

○職員に関する苦情

- ・ 連絡帳には入浴をしたとサインがしてあるに着替えていない。どうなっている？
- ・ 外食ツアーの持参金を三千円と言われたが、何に遣うのか？職員に常識がない。
- ・ 本人デイ拒否あり。説得し利用となったのは助かったが、職員が勝手に家に入ってきた。
- ・ 早朝利用のはずが迎えに来ない。仕事に遅刻したら大変なんです。
- ・ 帰宅前にパットを抜いてほしい。自宅トイレに落としたり流したりしたら大変。
- ・ パウチが外れていた。今までこんなことはなかった。

デイサービスもみじ 計 5件

【ご利用者からの意見、苦情等】 1件

○職員に関する苦情

- ・ 入浴時、職員の手違いで他利用者のズボン下を穿かされたが間違いに気づき脱がされた。自分は何にも悪いことしていないのに泥棒と言われたように感じた。

【ご家族からの意見、苦情等】 4 件

○職員に関する苦情

- ・ 9時まで迎えに来てくれるはずなのに迎えが来ない。もう会社に遅刻している。
- ・ 利用の予定であったが迎えが来ず心配した。次回は間違わないようにしてほしい。
- ・ 早めに迎えに来てほしいと伝えたのに迎えが来ない。用事があるのに間に合わない。
- ・ 鍵の返し忘れがあった。以前にも同様の事があり改善策はどうなった。

事務 計 0件

グループホーム我が家 計 1件

【ご家族からの意見、苦情等】 1件

○職員に関する苦情

- ・ 母を美容室へ連れて行った際にトイレを利用したところまた引きとズボンしか履いていなかった。職員の対応に不信感を感じた。

グループホーム縁 計 6件

【ご家族からの意見、苦情等】 5 件

○職員に関する苦情

- ・ 床ずれがあんなになるまでわからないのか？その後の対応も不信感を感じる。
- ・ 利用変更したのに迎えに来なかった。
- ・ お金の管理がどうなっているのかわからない。
- ・ 急に受診の対応をお願いされたが急に言われても対応できない。
- ・ 職員は挨拶もいいし、本人のことをいつも気にかけてくれている。

【ケアマネージャーからの意見、苦情等】 1 件

○職員に関する苦情

- ・ ショートステイの予定であったが間違っ縁へお連れし、ショートへ迷惑をかけた。

全事業所 計 0件

相談員 計 0件

ケアプランセンター 計 3件

【ご家族からの意見、苦情等】 3件

○職員に関する苦情

- ・ 本人の様子がいつもと違い電話相談したところ、助言はよかったが言い方が感じが悪かった。
- ・ 利用しているデイのケアマネへ変更したい。
- ・ 予定表をまだもらっていない。前にも同じことがあった。

厨房	計 0件
----	------

(3) ヒヤリハット・事故報告書報告集計表

	さと	SSてまり	DSさくら	DSもみじ	GH我が家「さくら木」	GH我が家「やまぶき」	GH縁「上ん家」	GH縁「下ん家」	厨房	合計
ヒヤリ報告	34	9	16	6	3	8	6	11	15	108
事故報告	223	50	39	50	24	34	17	18	21	476

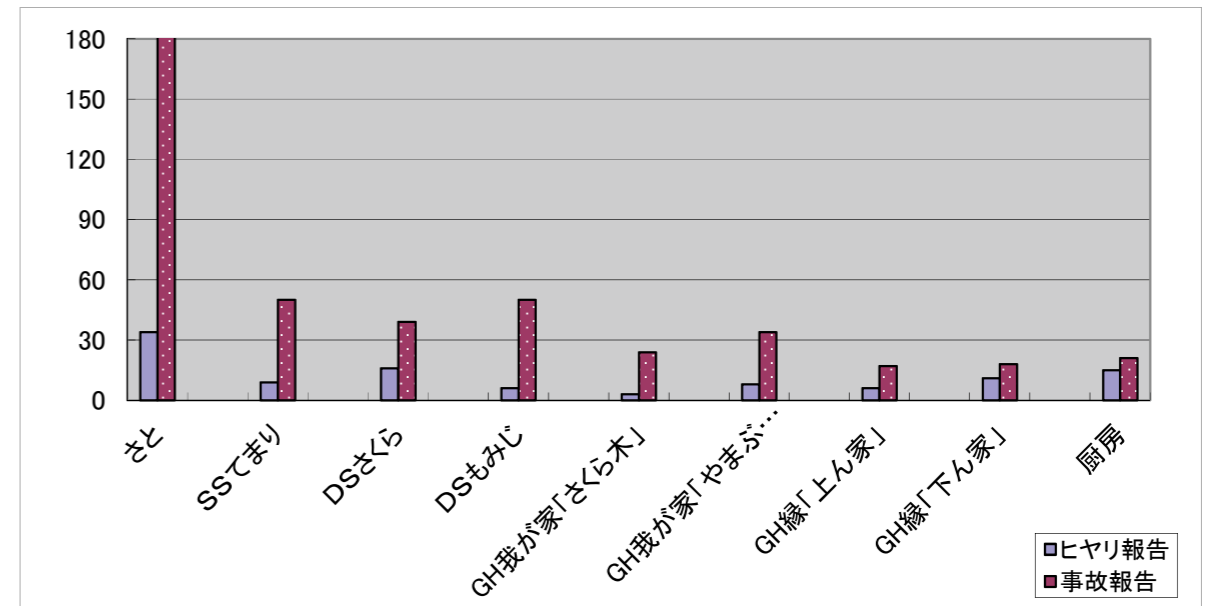

・ 月別集計

※ () ……内 保険対応件数

	4月	5月	6月	7月	8月	9月	10月	11月	12月	1月	2月	3月	合計
さと	0	3	5	0	1	6	5	2	4	4	0	4	34
SSてまり	24	22	16	27	19	21	23	19	10	9	25	8	223
DSさくら	0	0	0	2	2	2	1	1	1	0	0	0	9
DSもみじ	4	3	5	8	5	3	3	3	6	1	6	3	50
GH我が家「さくら木」	0	0	1	2	3	2	1	0	1	2	1	3	16
GH我が家「やまぶき」	2	4	2	3	2	4	2	5	3	2	1	9	39
GH縁「上ん家」	0	0	2	0	2	0	0	0	0	0	2	0	6
GH縁「下ん家」	2	3	6	6	4	6	5	1	3	3	7	4	50
厨房	0	0	0	0	0	0	0	1	2	0	0	0	3
ヒヤリ報告合計	0	2	2	0	2	0	2	4	3	3	4	2	24
事故報告合計	0	2	0	0	0	3	0	0	0	1	1	1	8
ヒヤリハット件数	2	3	3	2	1	2	5	4	4	0	4	4	34
事故報告件数	0	0	1	0	0	1	1	1	1	0	1	0	6
ヒヤリハット件数	0	1	1	4	1	1	2	0	2	0	1	4	17
事故報告件数	0	2	0	0	0	1	1	1	1	3	0	2	11
ヒヤリハット件数	2	3	0	0	1	0	0	1	5	3	0	3	18
事故報告件数	4	3	3	5	0	0	0	0	0	0	0	0	15
ヒヤリハット件数	0	0	0	2	0	0	3	5	2	4	5	0	21
ヒヤリ報告合計	4	10	12	9	8	15	9	6	10	10	5	10	108
事故報告合計	36	41	35	52	35	37	45	42	38	25	53	37	476

■ …ヒヤリハット件数

□ …事故報告件数

(4) ヒヤリハット報告書 件数と内容について

・ヒヤリハットの場面

	さと	SSてまり	DSさくら	DSさくら	DSもみじ	さくら木	やまぶき	上ん家	下ん家	合計
移動	7	5	1	0	3	0	1	1	3	21
移乗	2	0	0	0	0	0	0	0	0	2
食事	3	0	4	0	0	0	1	2	1	11
調理中	0	0	0	0	0	0	1	0	0	1
おやつ時	0	0	0	0	0	0	0	0	0	0
配膳	1	0	1	0	0	0	0	0	0	2
排泄	1	0	0	0	0	0	0	0	0	1
入浴	0	0	2	1	0	1	1	0	0	4
洗面/歯磨き	0	0	0	0	0	0	0	0	0	1
外出先	0	0	0	0	0	0	0	0	0	0
送迎	0	0	0	0	0	0	0	0	0	0
リハビリ	0	0	0	0	3	0	0	0	0	3
ベッド上	7	0	2	0	0	0	0	0	0	9
ベッドサイド	4	1	2	0	0	0	2	0	2	9
行事	0	0	0	0	0	0	0	0	0	0
厨房内	0	0	0	0	0	0	0	0	0	0
その他	14	3	10	1	1	0	1	2	1	32
合計	39	9	22	7	7	1	9	5	8	100

・発生場所

	さと	SSてまり	DSさくら	DSさくら	DSもみじ	さくら木	やまぶき	上ん家	下ん家	合計
居室	14	2	0	0	0	0	3	0	1	20
静養室内(DS)	0	0	1	0	0	0	0	0	0	1
リビング	12	1	14	1	0	0	5	4	5	42
トイレ	3	0	0	0	0	0	1	0	1	4
浴室	0	0	2	0	0	1	0	0	0	4
廊下	1	0	0	0	1	0	0	0	1	3
機能訓練室	1	0	0	0	0	0	0	0	0	1
EV/階段	0	0	0	0	0	0	0	0	0	0
玄関(内)	0	0	0	0	0	0	0	0	0	0
玄関(外)	0	1	1	0	1	0	0	0	0	5
車中	0	1	2	0	2	0	0	0	0	5
利用者自宅	0	2	1	1	1	0	0	0	0	4
外出先	0	0	0	0	0	0	0	0	0	0
散歩中	0	0	0	0	0	0	0	0	0	0
その他	8	0	1	1	1	0	0	0	0	10
合計	39	9	22	7	7	1	9	5	8	100

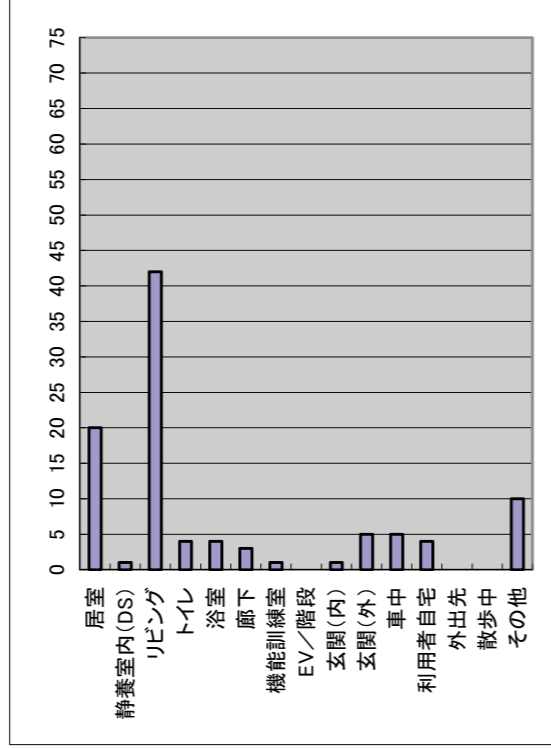
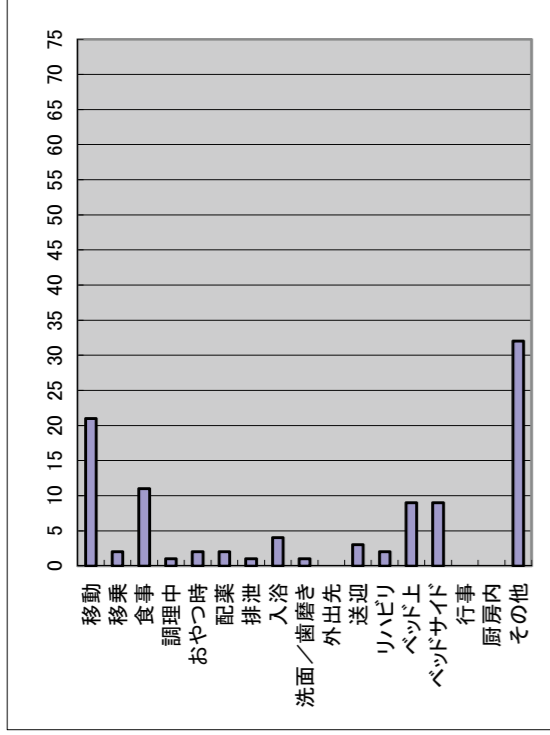

「厨房」

・ヒヤリハットの場面

	厨房
調理中	0
盛り付け	0
食札取り間違い	4
食事形態間違い	1
朝食	0
昼食	2
夕食	8
おやつ	0
配膳中	0
下膳後	0
行事	0
その他	0
合計	15

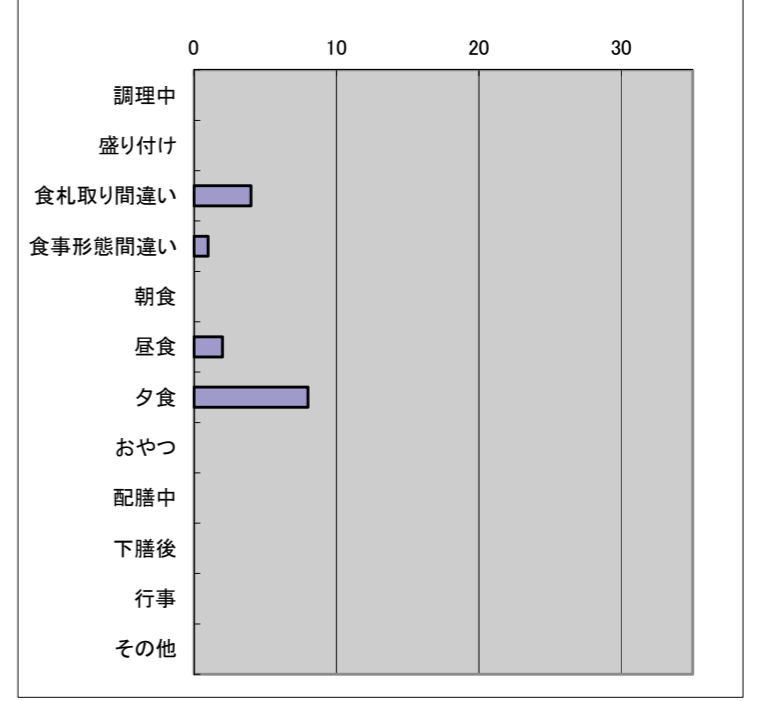

・発生場所

	厨房
厨房内	0
さと	0
てまり	2
DSさくら	3
DSもみじ	0
居室	0
こてまり	4
その他	6
合計	15

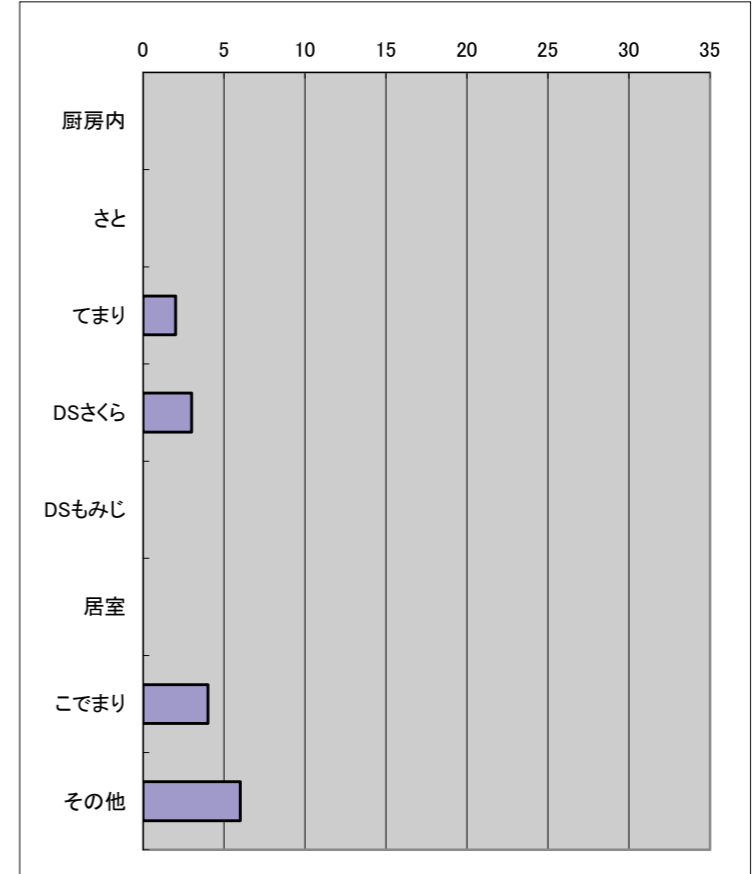

(5) 部門別発生時間帯

【特養】

	さと	てまり	合計
6:00	0	0	0
7:00	0	0	0
8:00	2	1	3
9:00	4	1	5
10:00	4	0	4
11:00	1	0	1
12:00	2	1	3
13:00	6	0	6
14:00	3	0	3
15:00	4	1	5
16:00	0	2	2
17:00	1	0	1
18:00	2	0	2
19:00	1	1	2
20:00	1	2	3
21:00	2	0	2
22:00	1	0	1
23:00	0	0	0
0:00	1	0	1
1:00	0	0	0
2:00	1	0	1
3:00	1	0	1
4:00	1	0	1
5:00	1	0	1
合計	39	9	48

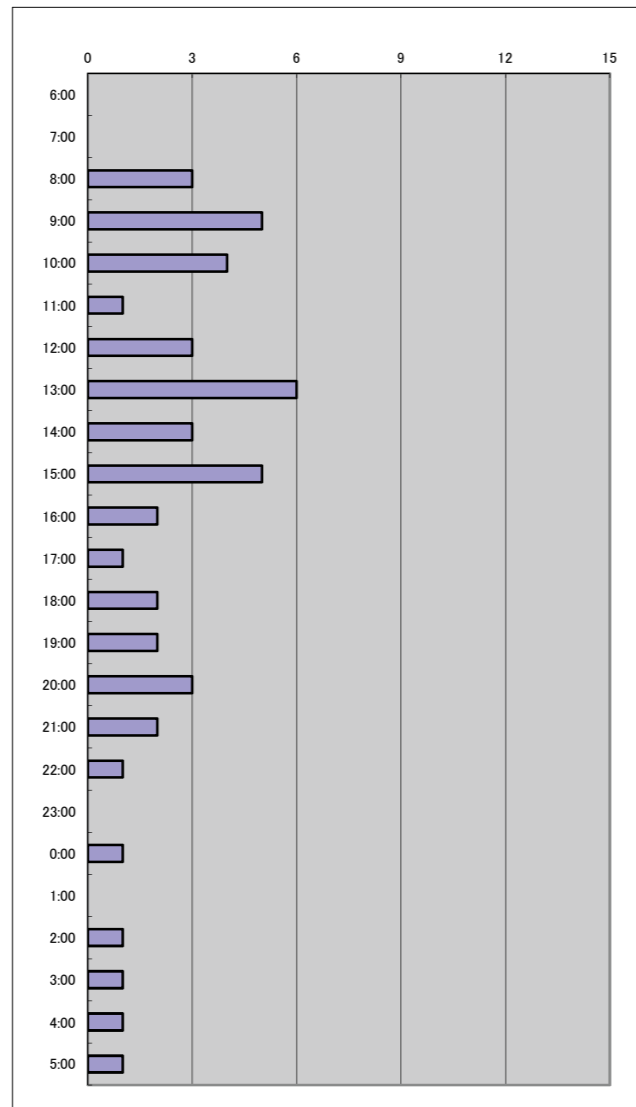

【デイサービス】

	DSさくら	DSもみじ	合計
7:00	0	0	0
8:00	1	0	1
9:00	1	1	2
10:00	5	0	5
11:00	4	0	4
12:00	3	0	3
13:00	0	0	0
14:00	3	1	4
15:00	0	2	2
16:00	2	3	5
17:00	3	0	3
18:00	0	0	0
合計	22	7	29

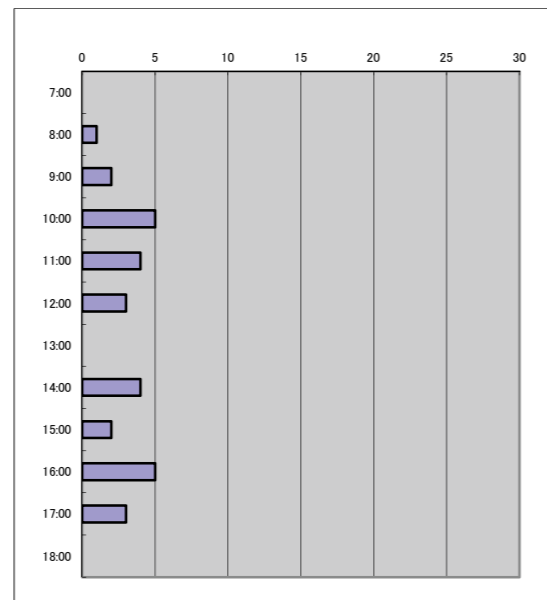

【グループホーム】

	さくら木	やまぶき	上ん家	下ん家	合計
6:00	0	0	0	0	0
7:00	0	1	1	0	2
8:00	0	1	0	1	2
9:00	0	1	0	1	2
10:00	0	0	1	0	1
11:00	0	1	0	0	1
12:00	0	0	1	1	2
13:00	0	0	1	1	2
14:00	0	0	0	1	1
15:00	0	2	0	3	5
16:00	1	2	0	0	3
17:00	0	0	0	0	0
18:00	0	0	1	0	1
19:00	0	0	0	0	0
20:00	0	1	0	0	1
21:00	0	0	0	0	0
22:00	0	0	0	0	0
23:00	0	0	0	0	0
0:00	0	0	0	0	0
1:00	0	0	0	0	0
2:00	0	0	0	0	0
3:00	0	0	0	0	0
4:00	0	0	0	0	0
5:00	0	0	0	0	0
合計	1	9	5	8	23

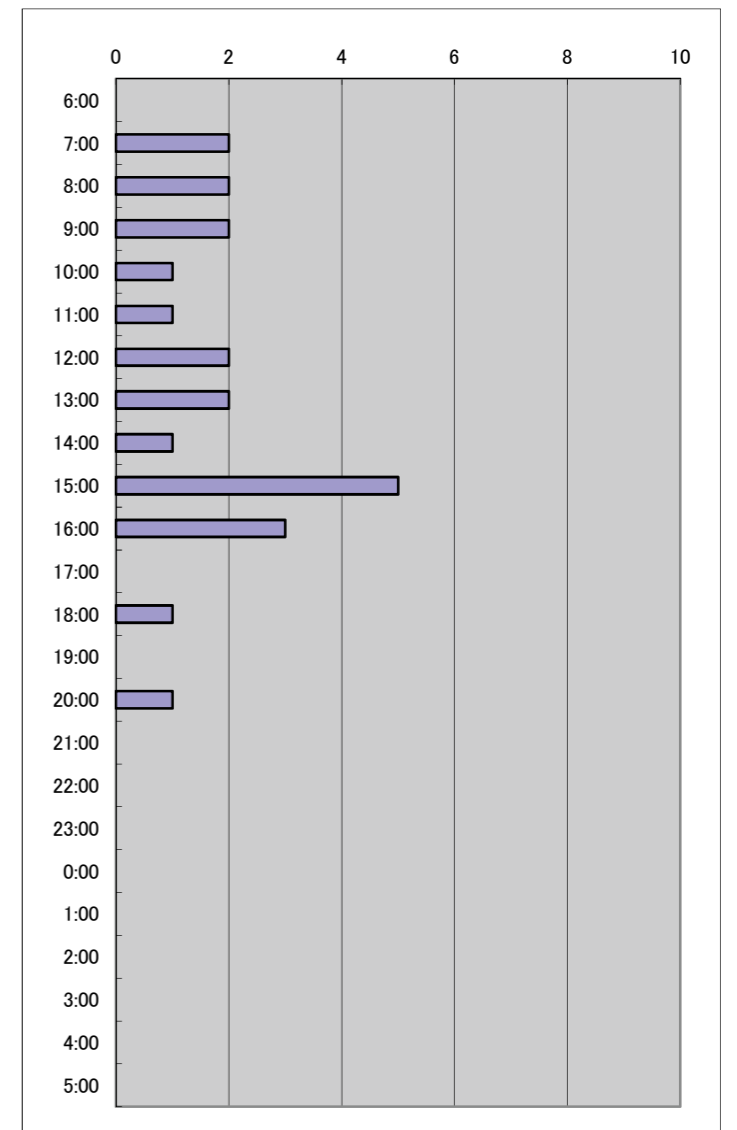

【厨房】

	厨房
6:00	0
7:00	0
8:00	0
9:00	0
10:00	0
11:00	0
12:00	7
13:00	0
14:00	0
15:00	0
16:00	0
17:00	1
18:00	7
19:00	0
合計	15

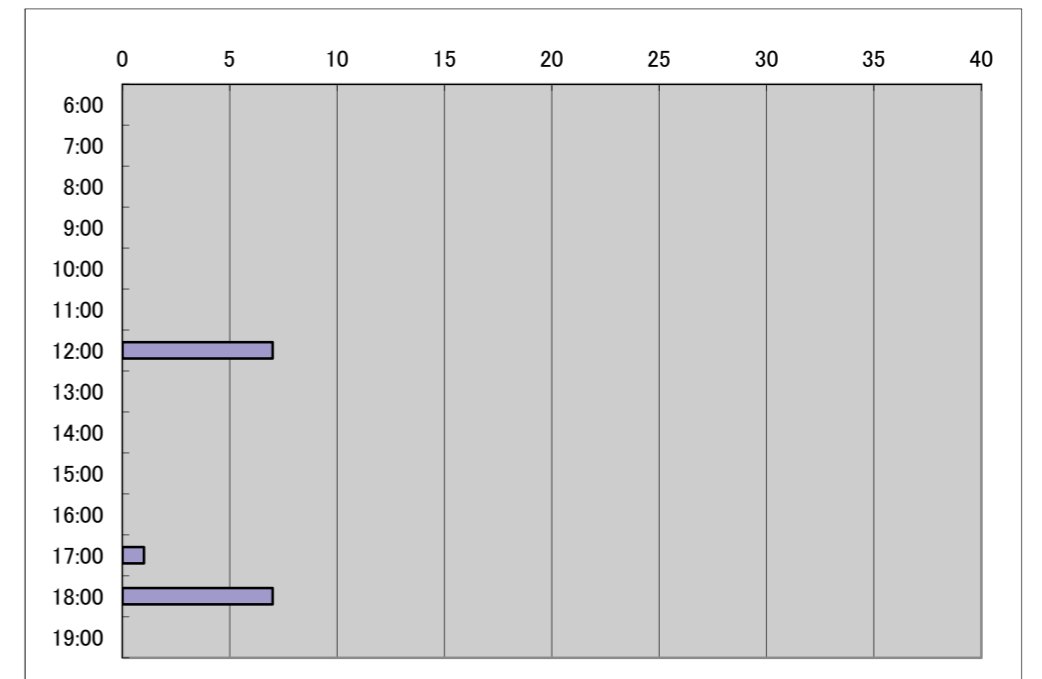

(6) 事故報告書件数と内容について

・ 事故の種類

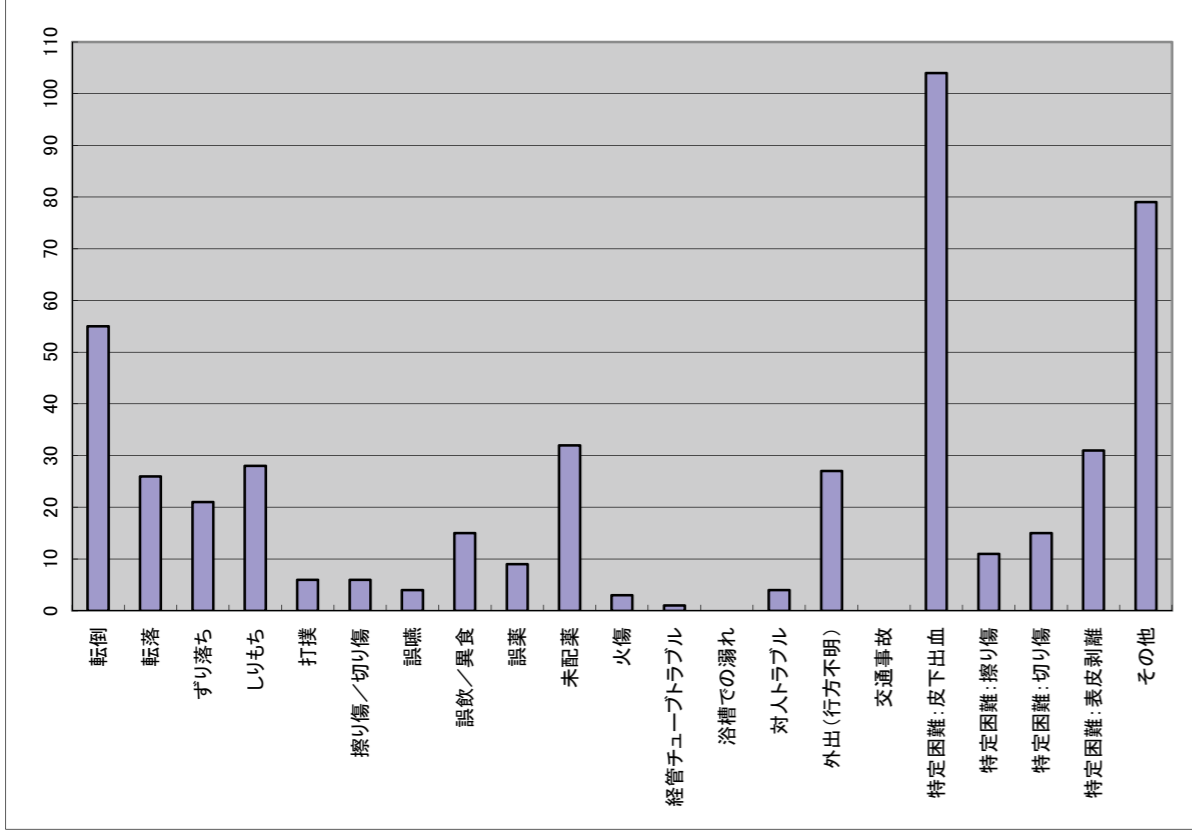

事故の種類	・・・内 保険対応件数										合計					
	さと	てまり	DSせくら	DSもみじ	さくら木	やまぶき	上ん家	下ん家	厨房	合計						
転倒	25	2	9	0	7	0	2	4	0	1	3	4	0	0	56	2
転落	21	1	2	0	1	0	1	0	0	0	0	0	0	0	26	1
すり落ち	8	0	4	0	3	0	1	0	0	0	0	1	0	0	21	0
しりもち	5	0	4	0	3	0	6	0	1	0	2	0	0	0	28	0
打撲	2	1	0	0	0	0	1	0	0	0	0	0	0	0	6	1
擦り傷/切り傷	1	0	1	0	1	0	2	0	0	0	0	0	0	0	6	0
誤嚥	3	0	1	0	0	0	0	0	0	0	0	0	0	0	4	1
誤飲/異食	5	0	3	0	0	0	0	0	0	5	0	1	0	0	15	0
誤薬	3	0	1	0	0	0	1	0	0	1	0	2	0	0	9	0
未配薬	9	0	3	0	2	0	3	0	1	0	6	0	3	0	32	0
火傷	0	0	0	0	1	0	2	0	0	0	0	0	0	0	3	0
経管チューブトラブル	1	0	0	0	0	0	0	0	0	0	0	0	0	0	1	0
浴槽での溺れ	0	0	0	0	0	0	0	0	0	0	0	0	0	0	0	0
対人トラブル	1	0	0	0	1	0	2	0	0	0	0	0	0	0	4	0
外出(行方不明)	1	0	9	0	0	0	9	0	0	0	0	3	0	0	27	0
交通事故	0	0	0	0	0	0	0	0	0	0	0	0	0	0	0	0
特定困難:皮下出血	85	0	1	0	5	0	0	6	0	5	0	1	0	0	104	0
特定困難:擦り傷	8	0	2	0	0	0	0	0	0	0	0	1	0	0	11	0
特定困難:切り傷	10	0	0	0	3	0	0	0	0	2	0	0	0	0	15	0
特定困難:表皮剥離	12	0	2	0	7	0	3	0	2	0	3	0	0	0	31	0
その他	23	0	6	2	6	0	15	0	1	0	4	0	0	22	79	2
合計	223	4	48	3	40	0	48	0	25	0	31	0	24	0	477	7

・ けが等の種類

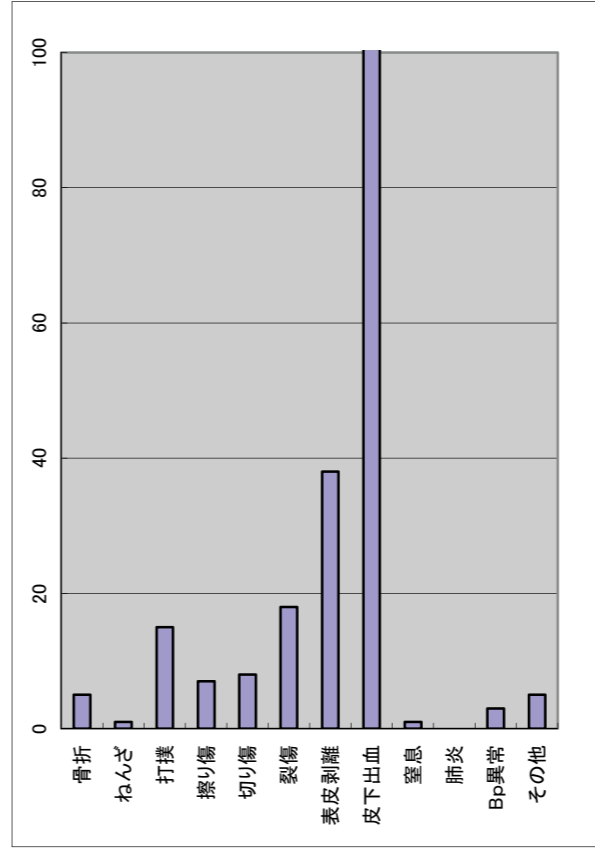

けが等の種類	・・・内 保険対応件数										合計					
	さと	てまり	DSせくら	DSもみじ	さくら木	やまぶき	上ん家	下ん家	厨房	合計						
骨折	3	3	2	0	0	0	0	0	0	0	0	0	0	0	5	5
ねんざ	0	0	0	0	0	0	0	0	0	0	0	0	0	0	1	0
打撲	5	0	5	0	1	0	0	0	1	0	2	0	1	0	15	0
擦り傷	1	0	2	0	1	0	0	0	0	0	0	0	0	0	7	0
切り傷	1	0	0	0	4	0	1	0	1	0	0	0	0	0	8	0
裂傷	8	0	1	0	2	0	1	0	0	5	0	1	0	0	18	0
表皮剥離	15	0	3	0	7	0	7	0	2	0	2	0	0	0	38	0
皮下出血	90	0	2	0	5	0	2	0	7	0	4	0	3	0	114	0
窒息	0	0	1	0	0	0	0	0	0	0	0	0	0	0	1	1
肺炎	0	0	0	0	0	0	0	0	0	0	0	0	0	0	0	0
Bp異常	2	0	0	0	0	0	0	0	0	0	1	0	0	0	3	0
その他	3	1	1	0	1	0	0	0	0	0	0	0	0	0	5	1
合計	128	4	17	3	22	0	11	0	10	0	13	0	14	0	217	7
けが等なし	95	31	18	37	15	18	10	14	22	215						

・ 発生場所

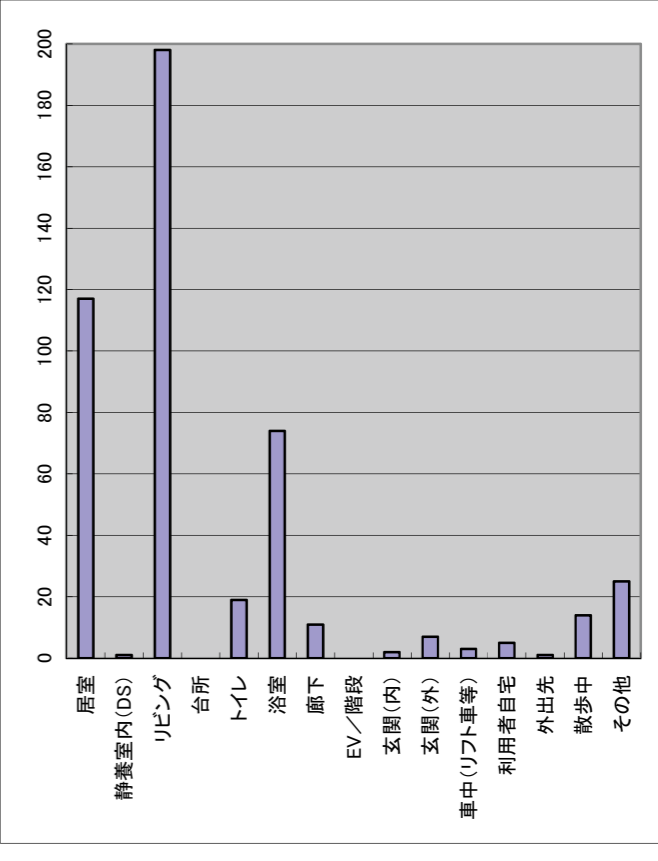

発生場所	・・・内 保険対応件数										合計					
	さと	てまり	DSせくら	DSもみじ	さくら木	やまぶき	上ん家	下ん家	厨房	合計						
居室	79	1	18	2	0	0	0	3	0	7	0	5	0	0	117	3
静養室内(DS)	0	0	0	0	1	0	0	0	0	0	0	0	0	0	1	0
リビング	63	1	13	1	21	0	28	0	12	0	18	0	11	0	198	3
台所	0	0	0	0	0	0	0	0	0	0	0	0	0	0	0	0
トイレ	11	1	4	0	3	0	0	0	0	0	0	1	0	0	19	1
浴室	50	0	0	0	8	0	8	0	4	0	3	0	0	0	74	0
廊下	6	1	2	0	1	0	1	0	1	0	0	0	0	0	11	1
EV/階段	0	0	0	0	0	0	0	0	0	0	0	0	0	0	0	0
玄関(内)	0	0	0	0	1	0	1	0	0	0	0	0	0	0	2	0
玄関(外)	0	0	1	0	0	0	6	0	0	0	0	0	0	0	7	0
車中(リフト車等)	0	0	0	0	2	0	1	0	0	0	0	0	0	0	3	0
利用者自宅	0	0	1	0	2	0	2	0	0	0	0	0	0	0	5	0
外出先	1	0	0	0	0	0	0	0	0	0	0	0	0	0	1	0
散歩中	0	0	6	0	0	0	1	0	5	0	0	0	0	0	14	0
その他	13	0	3	0	1	0	0	0	0	0	3	0	1	0	25	0
合計	223	4	48	3	40	0	48	0	25	0	31	0	24	0	477	14

(7) 部門別発生時間帯

【特養】

	さと	てまり	合計
6:00	8 0	2 1	10 1
7:00	15 0	1 0	16 0
8:00	3 0	3 0	6 0
9:00	18 0	6 0	24 0
10:00	28 2	3 0	31 2
11:00	35 1	4 0	39 1
12:00	11 0	1 1	12 1
13:00	6 0	7 1	13 1
14:00	13 1	6 0	19 1
15:00	15 0	2 0	17 0
16:00	10 0	4 0	14 0
17:00	10 0	0 0	10 0
18:00	13 0	1 0	14 0
19:00	7 0	0 0	7 0
20:00	5 0	0 0	5 0
21:00	6 0	1 0	7 0
22:00	2 0	0 0	2 0
23:00	1 0	0 0	1 0
0:00	2 0	3 0	5 0
1:00	4 0	0 0	4 0
2:00	2 0	0 0	2 0
3:00	3 0	0 0	3 0
4:00	2 0	3 0	5 0
5:00	4 0	1 0	5 0
合計	223 4	48 3	271 7

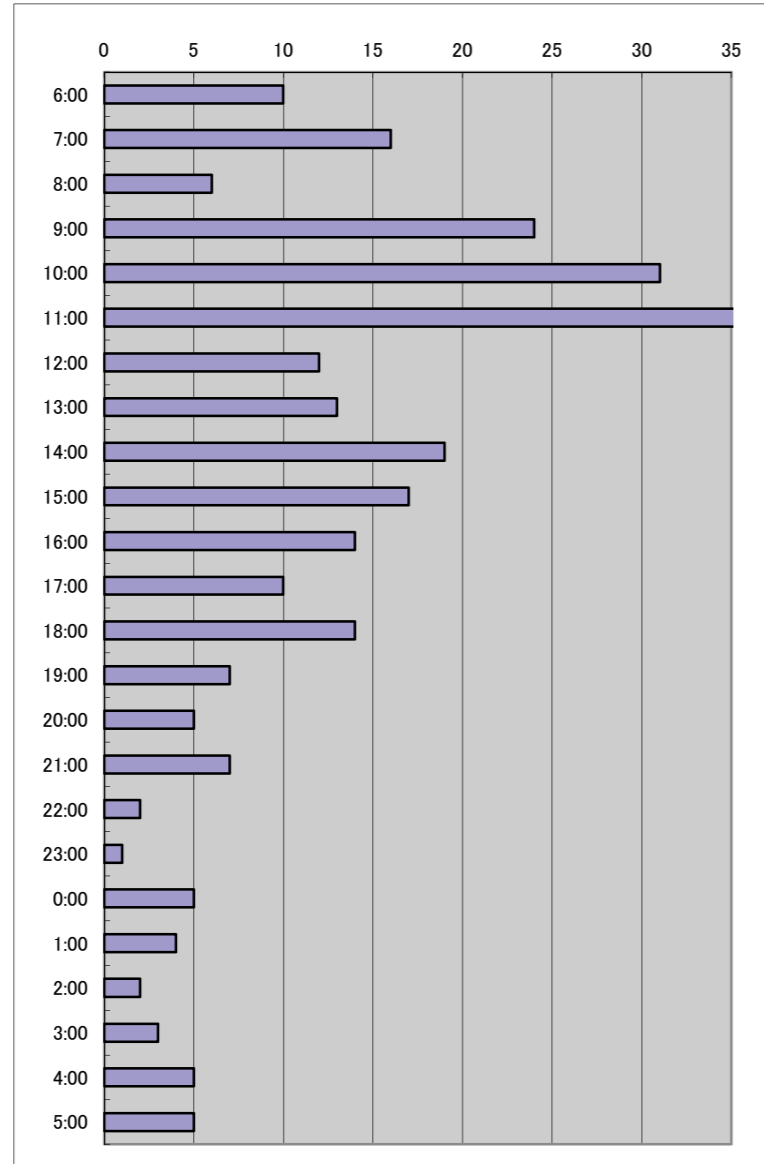

【グループホーム】

	さくら木	やまぶき	上ん家	下ん家	合計
6:00	0 0	0 0	0 0	0 0	0 0
7:00	1 0	1 0	1 0	0 0	2 0
8:00	0 0	0 0	0 0	0 0	0 0
9:00	2 0	0 0	2 0	0 0	4 0
10:00	2 0	1 0	1 0	0 0	3 0
11:00	7 0	1 0	0 0	3 0	13 0
12:00	0 0	3 0	0 0	0 0	0 0
13:00	2 0	2 0	3 0	0 0	4 0
14:00	1 0	5 0	3 0	5 0	13 0
15:00	2 0	4 0	1 0	2 0	7 0
16:00	2 0	1 0	1 0	1 0	5 0
17:00	2 0	5 0	3 0	1 0	6 0
18:00	1 0	5 0	6 0	1 0	7 0
19:00	0 0	0 0	1 0	0 0	1 0
20:00	0 0	1 0	1 0	0 0	1 0
21:00	0 0	0 0	0 0	0 0	0 0
22:00	0 0	0 0	0 0	0 0	0 0
23:00	0 0	0 0	0 0	0 0	0 0
0:00	0 0	1 0	0 0	0 0	0 0
1:00	1 0	1 0	0 0	0 0	1 0
2:00	0 0	0 0	0 0	1 0	2 0
3:00	0 0	0 0	1 0	0 0	1 0
4:00	0 0	0 0	0 0	2 0	4 0
5:00	2 0	0 0	0 0	0 0	2 0
合計	25 0	31 0	24 0	16 0	93 0

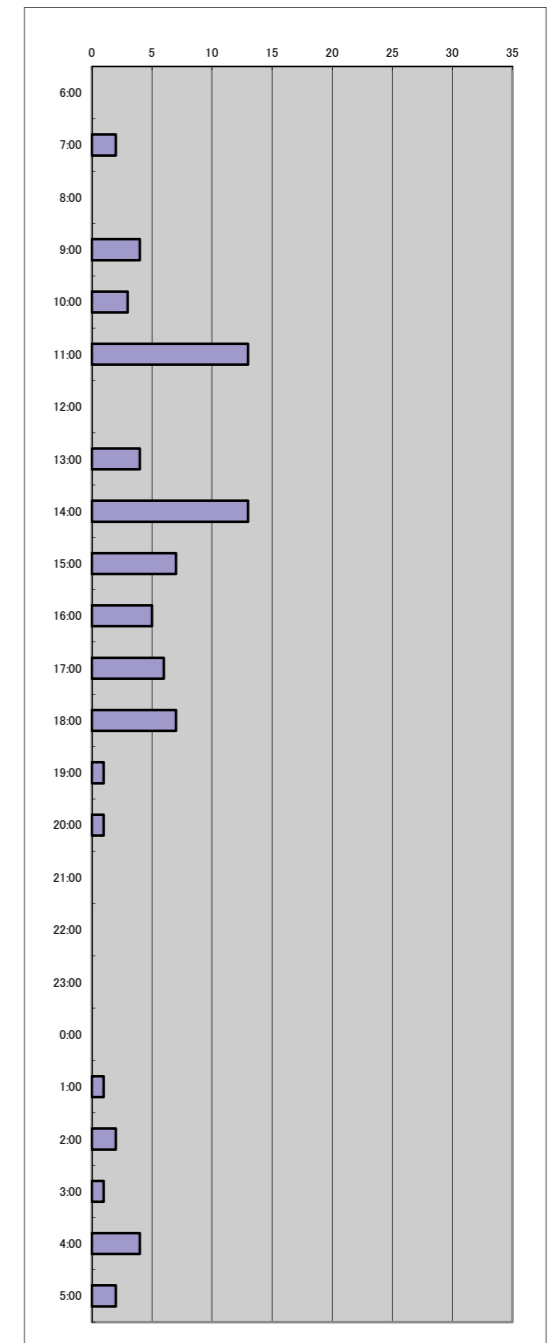

【デイサービス】

	DSさくら	DSもみじ	合計
7:00	1 0	0 0	1 0
8:00	2 0	2 0	4 0
9:00	3 0	9 0	12 0
10:00	5 0	7 0	12 0
11:00	9 0	5 0	14 0
12:00	5 0	5 0	10 0
13:00	2 0	4 0	6 0
14:00	4 0	4 0	8 0
15:00	4 0	5 0	9 0
16:00	4 0	6 0	10 0
17:00	0 0	1 0	1 0
18:00	1 0	0 0	1 0
合計	40 0	48 0	88 0

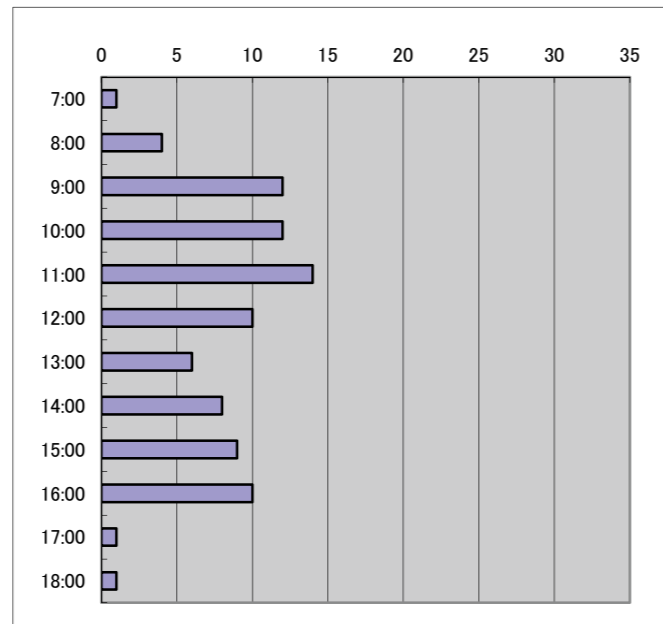

さと 事故・ヒヤリハット発生場所

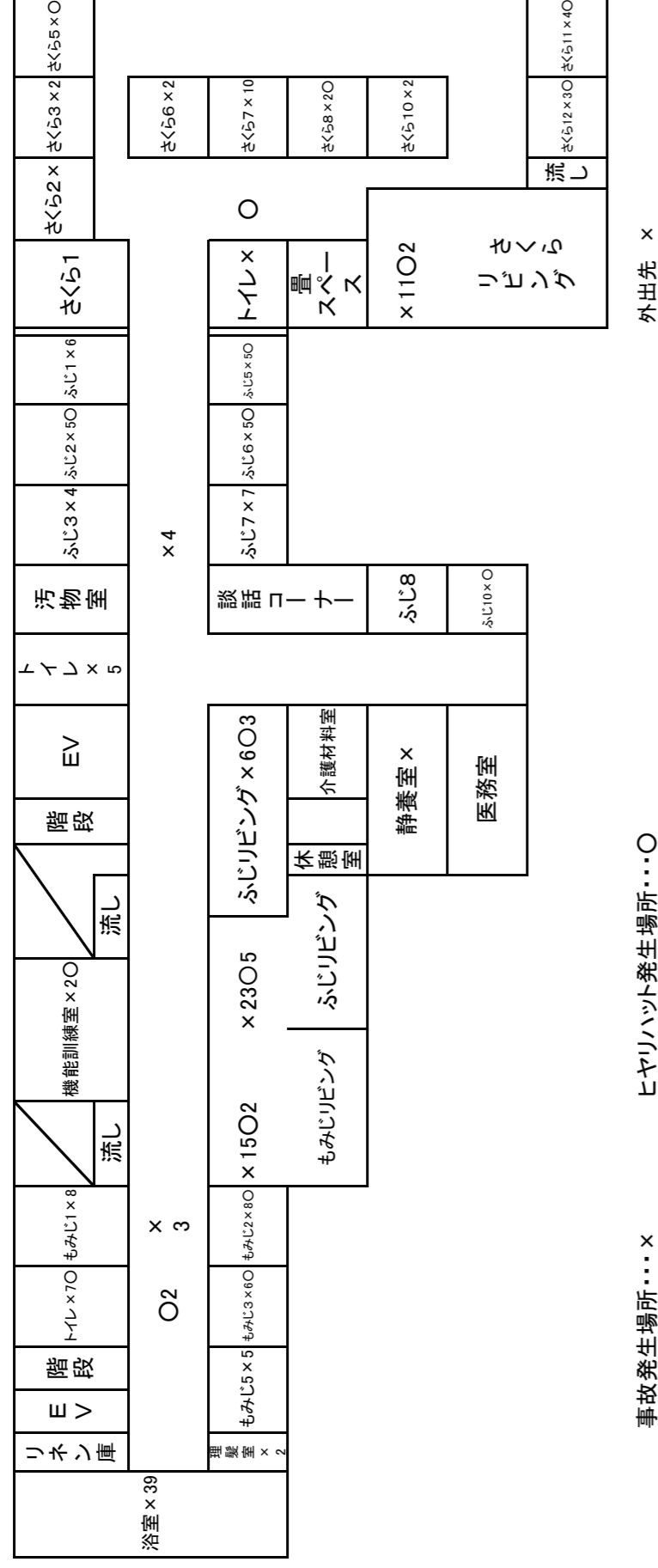

てまり 事故・ヒヤリハット発生場所

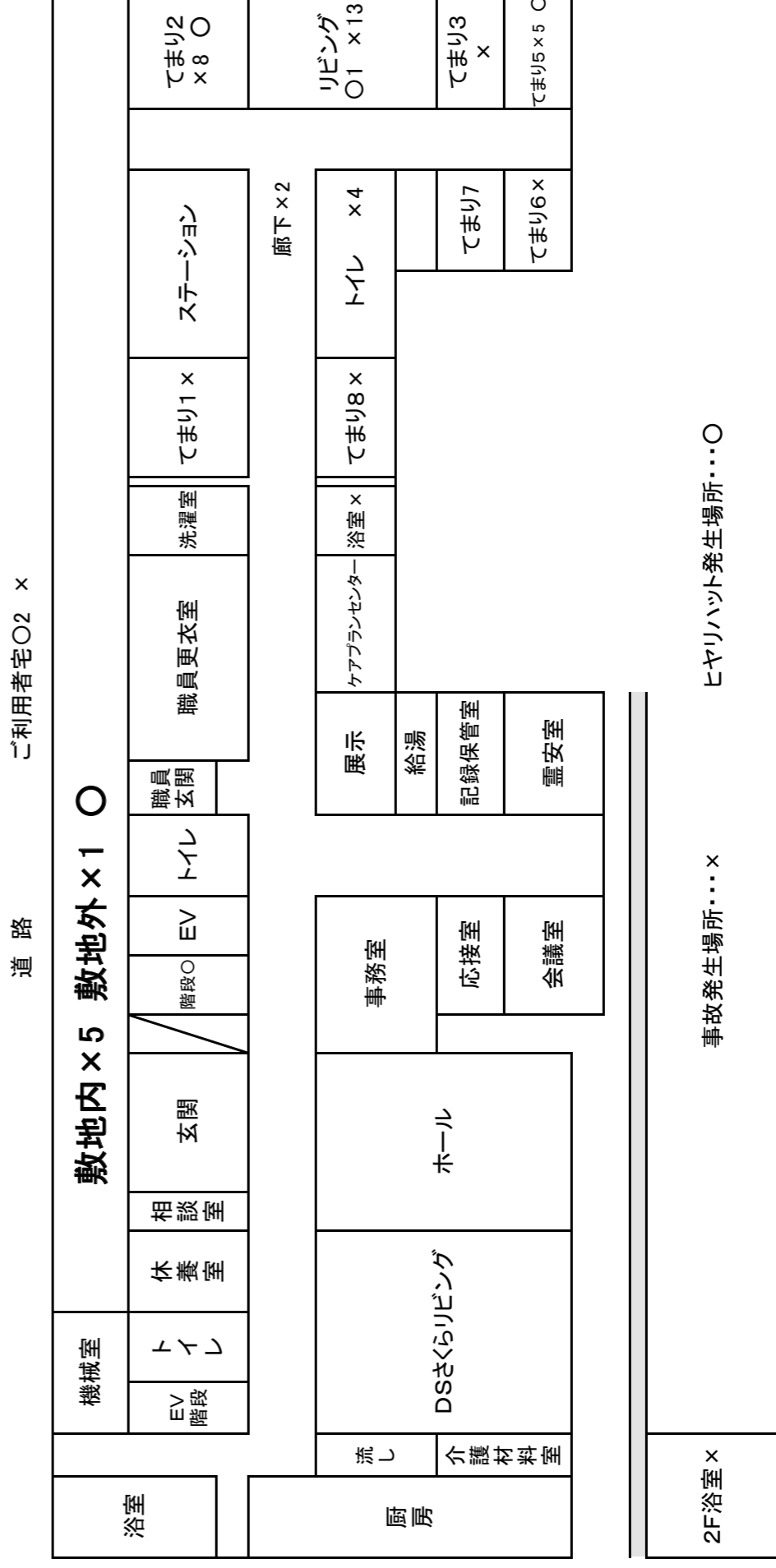

DSさくら 事故・ヒヤリハット発生場所

道路 外出先 ○

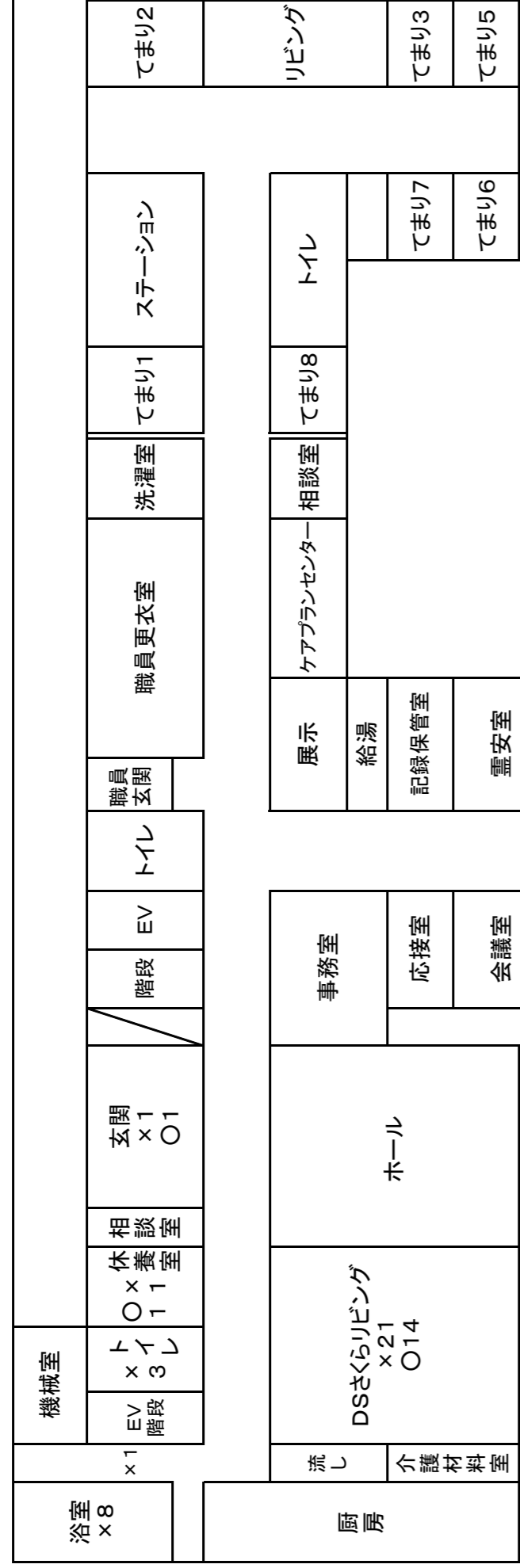

リフトバス × 2
ご利用者宅 × 2 ○ 1
その他 ○ 1

事故発生場所... ×

ヒヤリハット発生場所... ○

DSもみじ 事故・ヒヤリハット発生場所

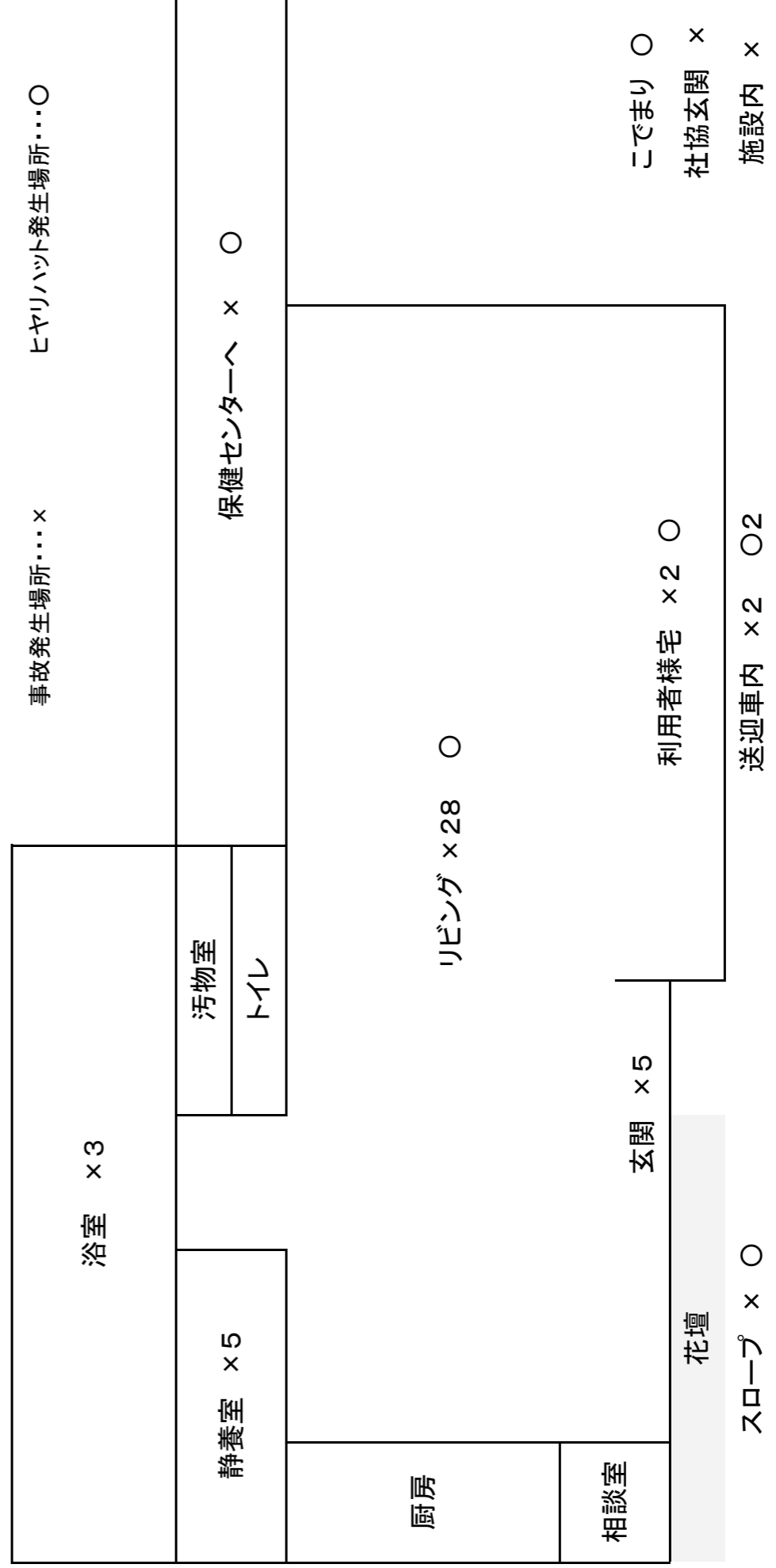

GH我が家 事故・ヒヤリハット発生場所

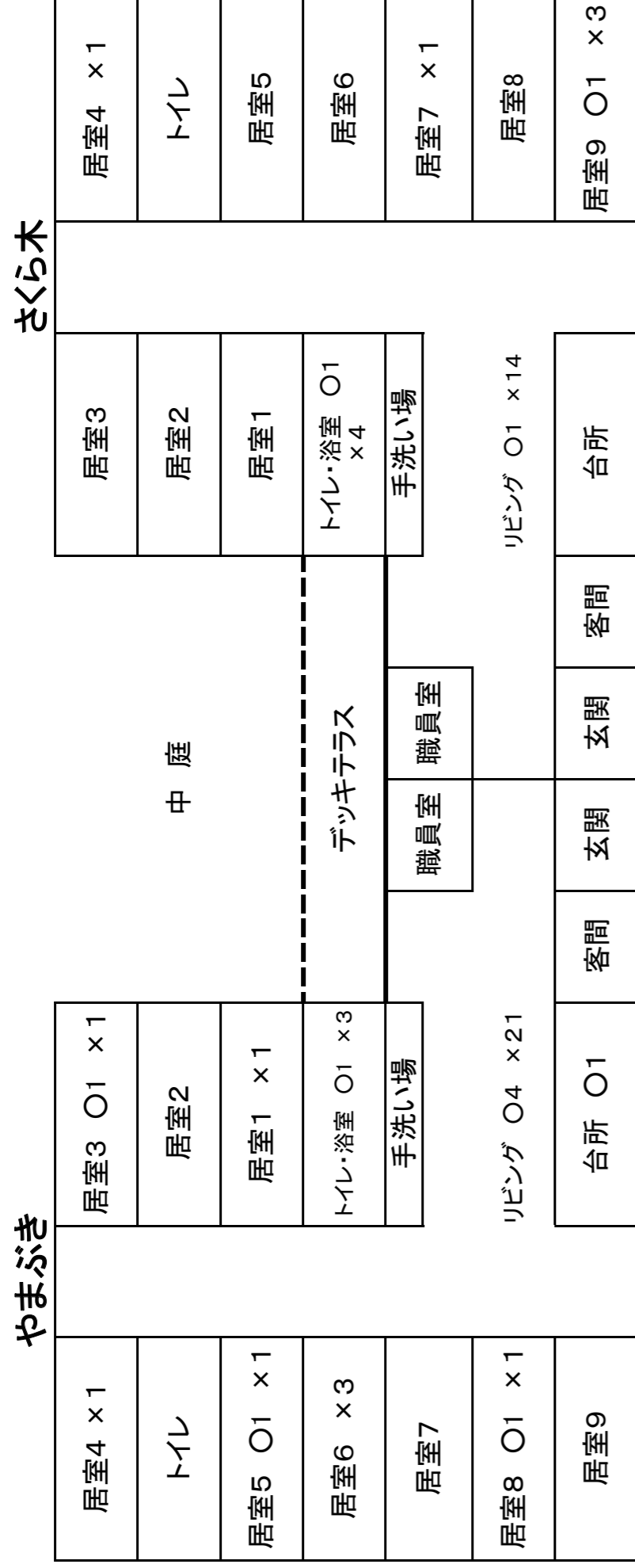

斉藤茶屋様前 × 1
日勤職員駐車場

やまぶき庭 × 1

我が家前駐車場 × 1

DSもみじ玄関前 × 2

こでまり脇の道 × 1

事故発生場所... × ヒヤリハット発生場所... ○

GH縁 下ん家 事故・ヒヤリハット発生場所 × 縁玄関 ○縁前歩道

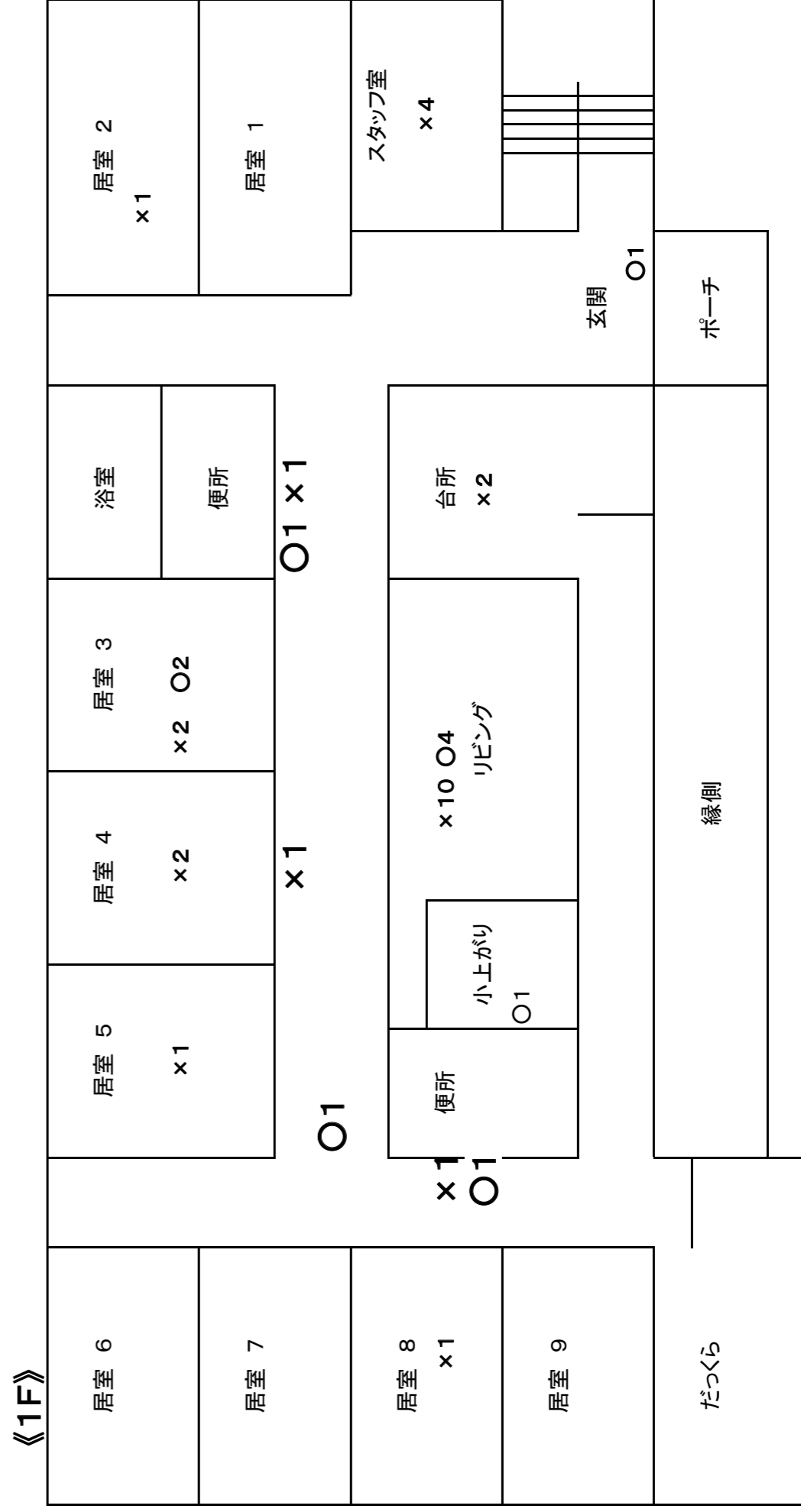

事故発生場所... ×

ヒヤリハット発生場所... ○

GH縁 上ん家 事故・ヒヤリハット発生場所

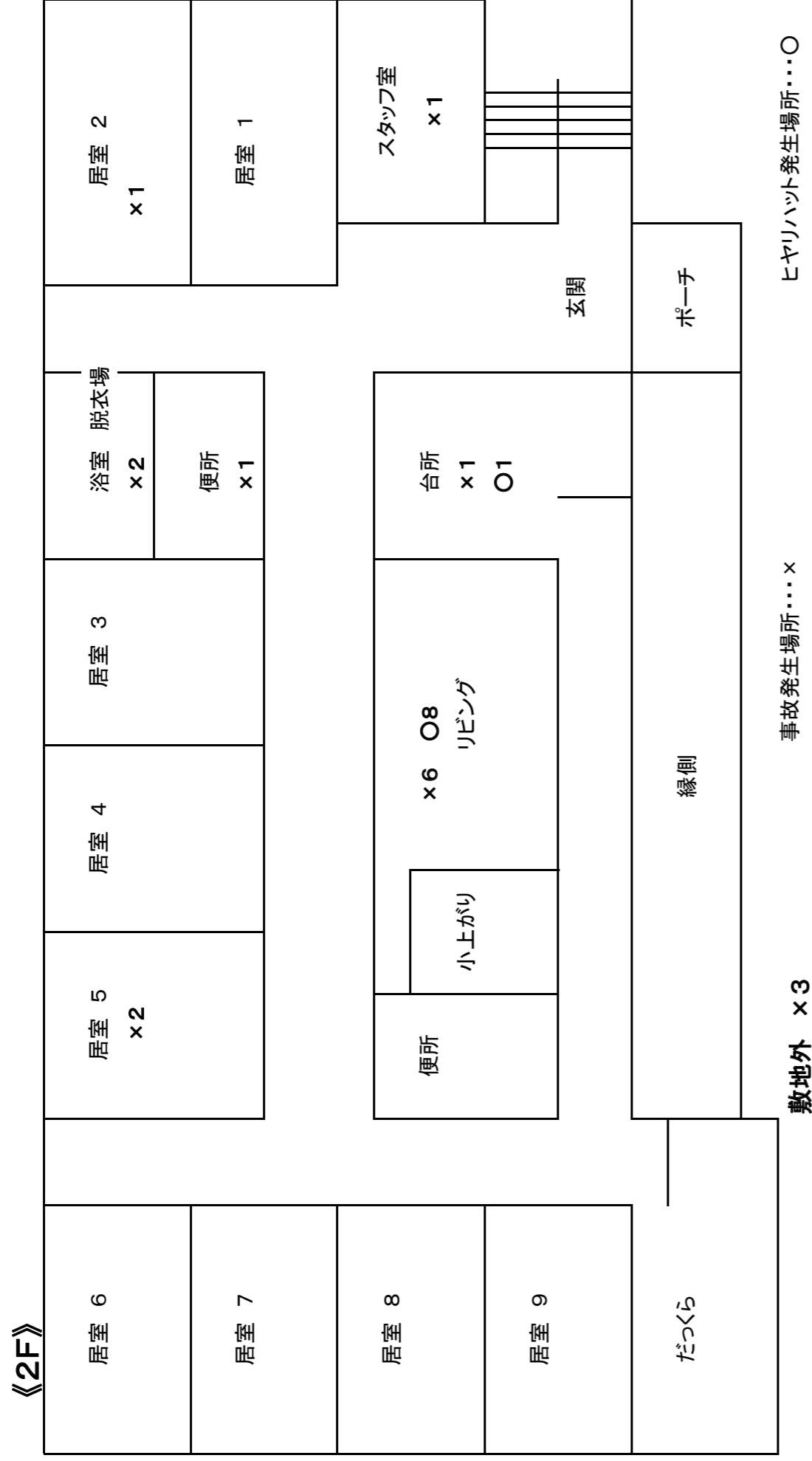

25. 社会活動等参加状況

月 日	活動場所	活動内容	人数
平成26年6月19日～6月21日	福島県南相馬市近郊	東日本大震災発生に伴い要介護認定調査が行えず、特例で3年が経過した中で認定調査研修が増加したため調査員として活動する。	1名
平成26年7月30日～8月1日	〃	〃	1名
平成26年7月19日	分水地区	「分水まつり」神輿担ぎ手及び民謡流し参加	41名

26. 平成26年度決算

貸借対照表

社会福祉法人 桜井の里福祉会（法人合算） (単位：千円)

借方			貸方		
科目	決算額	摘要	科目	決算額	摘要
現金預金	547,568		事業未払金	66,265	
事業未収金	234,084		1年以内返済予定設備資金借入金	37,345	
未収金	424		預り金	1,718	
未収補助金	76,200		職員預り金	2,145	
立替金	373		前受金	996	
前払金	5,195		設備資金借入金	182,035	
土地（基本財産）	163,140		基本金	282,325	
建物（基本財産）	2,507,156		国庫補助金等特別積立金（整備時分）	796,165	
土地	2,394		国庫補助金等特別積立金（償還補助分）	805,714	
建物	2,027		施設整備建設積立金	79,000	
構築物	28,348		人件費積立金	27,000	
車輛運搬具	27,486		次期繰越活動増減差額	1,467,847	
器具及び備品	46,667		（うち当期活動増減差額）	45,072	
権利	1,182				
投資有価証券	311				
施設整備建設積立資産	79,000				
人件費積立資産	27,000				
合計	3,748,555		合計	3,748,555	

資金収支計算書

社会福祉法人 桜井の里福祉会（法人合算） (単位：千円)

借方			貸方		
科目	決算額	摘要	科目	決算額	摘要
人件費支出	1,164,553		介護保険事業収入	1,618,632	
事業費支出	239,057		老人福祉事業収入	13,732	
事務費支出	124,496		借入金利息補助金収入	3,299	
利用者負担軽減額	5,808		経常経費寄附金収入	468	
支払利息支出	3,299		受取利息配当金収入	188	
その他の支出	7,428		その他の収入	21,442	
設備資金借入金元金償還支出	37,345		施設整備補助金収入	113,765	
固定資産取得支出	265,318		前期末支払資金残高	868,499	
当期末支払資金残高	792,721				
（うち当期資金収支差額）	-75,778				
合計	2,640,025		合計	2,640,025	

貸借対照表

特別養護老人ホーム分水の里拠点区分 (単位：千円)

借方			貸方		
科目	決算額	摘要	科目	決算額	摘要
現金預金	223,282		事業未払金	23,663	
事業未収金	99,893		1年以内返済予定設備資金借入金	27,345	
未収金	123		職員預り金	900	
未収補助金	35,815		設備資金借入金	82,035	
立替金	155		基本金	35,866	
前払金	2,028		国庫補助金等特別積立金（整備時分）	178,713	
土地（基本財産）	20,350		国庫補助金等特別積立金（償還補助分）	382,830	
建物（基本財産）	841,766		施設整備建設積立金	35,000	
建物	1,993		人件費積立金	15,000	
構築物	5,913		次期繰越活動増減差額	523,132	
車輛運搬具	9,720		（うち当期活動増減差額）	-59,483	
器具及び備品	13,446				
施設整備建設積立資産	35,000				
人件費積立資産	15,000				
合計	1,304,484		合計	1,304,484	

資金収支計算書

特別養護老人ホーム分水の里拠点区分 (単位：千円)

借方			貸方		
科目	決算額	摘要	科目	決算額	摘要
人件費支出	452,406		介護保険事業収入	662,761	
事業費支出	92,084		借入金利息補助金収入	1,367	
事務費支出	39,869		経常経費寄附金収入	140	
利用者負担軽減額	2,005		受取利息配当金収入	75	
支払利息支出	1,367		その他の収入	5,454	
その他の支出	2,585		設備借入金元金償還補助	27,345	
設備資金借入金元金償還支出	27,345		拠点区分間繰入金収入	4,000	
固定資産取得支出	4,336		前期末支払資金残高	384,157	
拠点区分間繰入金支出	126,569				
当期資金収支差額	336,733				
（うち当期資金収支差額）	-47,423				
合計	1,085,299		合計	1,085,299	

特別養護老人ホーム分水の里拠点区分

- ・特別養護老人ホーム分水の里
- ・デイサービスセンター分水の里さくら
- ・デイサービスセンター分水の里もみじ
- ・グループホーム我が家
- ・グループホーム縁
- ・ケアプランセンター分水の里
- ・生活支援ハウス分水こでまり