

平成27年度

分水の里事業報告書



特別養護老人ホーム 分水の里
デイサービスセンター-分水の里 さくら
グループホーム 我が家
ケアプランセンター 分水の里

短期入所生活介護事業 分水の里
デイサービスセンター-分水の里 もみじ
グループホーム 縁
燕市生活支援ハウス分水こでまり

〒959-0133 燕市新堀2479番地2
TEL 0256(97)7111 FAX 0256(97)7100

〒959-0318 新潟県西蒲原郡弥彦村大字麓3036番地

社会福祉法人 桜井の里福祉会

TEL 0256(94)3939 FAX 0256(94)2552
URL : <http://www.sakurai-fukushi.or.jp>

分水の里事業報告目次

1.	施設の概要	1
2.	災害事故防止対策	16
3.	職員組織図	23
4.	職員の状況	24
5.	特養入退居状況	25
6.	要介護度別入居状況	27
7.	入居者の診療状況	29
8.	食事の実施状況	30
9.	短期入所利用状況	37
10.	行事・お楽しみ活動状況	40
11.	入居フロアの生活の様子	46
12.	機能訓練・余暇活動の実施状況	51
13.	デイサービスセンター分水の里さくら利用状況	53
14.	デイサービスセンター分水の里もみじ利用状況	57
14-(3)	燕市通所型介護予防事業状況（健康教室）	60
15.	グループホーム我が家利用状況	61
16.	グループホーム縁利用状況	67
17.	ケアプランセンター分水の里事業状況	74
18.	燕市生活支援ハウス分水こでまり事業状況	75
19.	専門委員会活動状況	76
20.	ボランティア活動状況	80
21.	職員の会議等の状況	83
22.	研修・視察・体験総合学習受け入れ状況	85
23.	職員研修実施状況	87
24.	苦情・意見・事故・ヒヤリハットの状況及び対応システム	105
25.	社会活動等参加状況	131
26.	平成27年度決算報告	132

1. 施設の概要

(1) 施設の概要

施設の名称		特別養護老人ホーム 分水の里
施設の種類	介護老人福祉施設	1571300621
	短期入所生活介護事業	1571300571
	デイサービスセンター分水の里さくら (介護予防)	1571300548
	ケアプランセンター分水の里	1571300597
定員		(特養50名・短期入所20名・通所30名)
施設の所在地		新潟県燕市新堀2479番地2
設立年月日		平成11年10月 1日
認可年月日		平成11年 8月31日
事業開始年月日		平成11年10月 1日
設置主体	名称	社会福祉法人 桜井の里福祉会
	所在地	新潟県西蒲原郡弥彦村大字麓3036番地
	代表者名	理事長 柏原 雅史
経営主体	名称	社会福祉法人 桜井の里福祉会
	所在地	新潟県西蒲原郡弥彦村大字麓3036番地
	代表者職氏名	理事長 柏原 雅史
定款	名称	社会福祉法人 桜井の里福祉会定款
	制定年月日	平成6年3月25日
敷地	所有地	_____
	借地	4,861.55㎡
	建物面積	4,038㎡
施設長名		横山 稔
通所事業管理者		片山 達也
居宅支援事業管理者		鷺尾 智美
電話・FAX番号		TEL 0256-97-7111
		FAX 0256-97-7100

施設の名称	グループホーム 我が家	
施設の種類	認知症対応型共同生活介護事業 (介護予防)	1571300589
	認知症対応型短期利用 (空床型)・(介護予防)	
	認知症対応型通所介護事業 (共用型)・(介護予防)	
定員	2ユニット 18名(入居) 6名(通所:共用型)	
施設の所在地	新潟県燕市新堀2448番地9	
認可年月日	平成17年5月31日	
事業開始年月日	平成17年6月1日	
設置主体	社会福祉法人 桜井の里福社会	
代表者職氏名	理事長 柏原 雅史	
管理者	古川原 良江	
敷地面積	1,130.8㎡	
述べ床面積	541.58㎡	
電話・FAX	0256-98-0775	

施設の名称	グループホーム 縁	
施設の種類	認知症対応型共同生活介護事業 (介護予防)	1591300049
	認知症対応型短期利用 (空床型)・(介護予防)	
	認知症対応型通所介護事業 (共用型)・(介護予防)	
定員	2ユニット 18名(入居) 6名(通所:共用型)	
施設の所在地	新潟県燕市分水旭町2丁目2番17号	
認可年月日	平成20年4月1日	
事業開始年月日	平成20年4月1日	
設置主体	社会福祉法人 桜井の里福社会	
代表者職名	理事長 柏原 雅史	
管理者	内山 明実	
敷地面積	883.48㎡	
述べ床面積	524.37㎡	
電話・FAX	TEL 0256-77-7222	
	FAX 0256-77-7223	

施設の名 称	デイサービスセンター 分水の里もみじ	
施設の種 類	通所介護事業（介護予防）	1571300555
定 員	35名	
施設の所在地	新潟県燕市新堀1138番地1	
認可年月日	平成12年1月31日	
事業開始年月日	平成12年4月1日	
設置主体	燕 市	
経営主体	社会福祉法人桜井の里福祉会	
代表者職氏名	理事長 柏原 雅史	
管理者	片山 達也	
定款	名 称	社会福祉法人 桜井の里福祉会定款
	制定年月日	平成12年3月9日
管理運営	社会福祉法人 桜井の里福祉会	
述べ床面積	405.65㎡	

施設の名 称	燕市生活支援ハウス 分水こでまり	
施設の種 類	高齢者生活福祉センター	
定 員	10名	
施設の所在地	新潟県燕市新堀1138番地1	
認可年月日	平成17年3月31日	
事業開始年月日	平成20年4月1日	
設置主体	燕市	
経営主体	社会福祉法人 桜井の里福祉会	
代表者職名	理事長 柏原 雅史	
管理者	横山 稔	
述べ床面積	549.63㎡	
電話・FAX	0256-97-5151	

(2) 建物設備の状況

① 特別養護老人ホーム分水の里 部屋別面積表

区分	室数	床面積㎡	区分	室数	床面積㎡		
特 養	居室 さくら	1	19.28	特 養	介護者教室兼相談室	1	30.71
	居室 さくら	2	13.52		事務室	1	42.99
	居室 さくら	3	13.76		応接室	1	25.2
	居室 さくら	5	13.76		会議室	1	49
	居室 さくら	6	13.44		記録保存室	1	10.64
	居室 さくら	7	13.62		倉庫	1	15.96
	居室 さくら	8	13.62		湯沸室	1	11.4
	居室 さくら	10	13.44		職員更衣室	2	43.37
	居室 さくら	11	13.76		職員休憩室	2	22.49
	居室 さくら	12	13.76		宿直室	1	11.1
	居室 ふじ	1	43.62		宿直室浴室	1	3.17
	居室 ふじ	2	43.62		宿直室脱衣場	1	2.04
	居室 ふじ	3	27.52		玄関	1	16.61
	居室 ふじ	5	43.62		風除室	1	22.57
	居室 ふじ	6	43.62		ロビー	1	41.56
	居室 ふじ	7	43.62		ホール	1	91.2
	居室 ふじ	8	11.31		五合庵の間	1	22.36
	居室 ふじ	10	11.31		車椅子格納庫	1	8.13
	居室 もみじ	1	43.62		調理室	1	91.75
	居室 もみじ	2	43.62		厨房事務室	1	5.4
	居室 もみじ	3	43.62		検収室	1	13.76
	居室 もみじ	5	43.62		食品庫	1	10.87
	居室 てまり	1	27.52		電気室	1	5.45
	居室 てまり	2	46.59		エレベーターホール	2	13.45
	居室 てまり	3	46.94		エレベーター	2	19.93
	居室 てまり	5	46.6		前室	5	31.97
	居室 てまり	6	11.31		機械室	1	81.72
	居室 てまり	7	11.31		スプリンクラー機械室	1	7
	居室 てまり	8	43.62		ポンプ室	1	5.45
	食堂・デイルーム	2	116.4		倉庫・雑品庫	5	39.39
	静養室	1	24.5		洗濯室	1	24.67
	医務室	1	24.5		喫煙室	1	5
機能回復訓練室	1	32.73	食堂・デイルーム	1	105		
一般浴室	1	48	休養室	1	44.1		
特殊浴室	1	57.6	介護材料室	2	28.04		
個別浴室	2	12.08	一般浴室	1	23.47		
脱衣場	2	77.31	特殊浴室	1	26.93		
談話コーナー	3	87.9	脱衣室	1	23		
便所	9	88.64	便所	2	15.22		
車椅子用便所	5	21.93	車椅子用便所	1	4.2		
職員便所	4	22.73	汚物処理室	1	4.2		
スタッフコーナー	3	86.31	リネン室	1	16.01		
仮眠室	2	17.97	機能回復訓練室	1	27.3		
汚物処理室	3	28.23	相談室	1	23.13		
汚物置場	1	4.15	デイ事務室兼相談室	1	14.89		
介護材料室	3	24.03	ケアプラン事務室	1	70.64		
リネン室	1	16.1					
理髪室	1	15					

② デイサービスセンター分水の里もみじ

		室数	床面積㎡		室数	床面積㎡
	静 養 室	1	38.07		便 所	1 17.05
	静 養 コ ー ナ ー	1	9.6		洗 濯 室	1 7.6
	食 堂	1	75.23		厨 房	1 35.41
	機 能 訓 練 室	1	43.92		機 械 室	1 15.75
	特 殊 浴 室	1	27.27		指 導 相 談 室	1 18.3
	個 別 浴 室	1	13.25		事 務 室 ・ 相 談 室	1 16.38
	脱 衣 室	2	21.89		倉 庫	1 4.38

③ グループホーム我が家

	や ま ぶ き 家	室数	床面積㎡		さ く ら 木	室数	床面積㎡
	居室 やまぶき	1	12.42		居室 さくら木	1	12.42
	居室 やまぶき	2	12.42		居室 さくら木	2	12.42
	居室 やまぶき	3	12.42		居室 さくら木	3	12.42
	居室 やまぶき	5	12.42		居室 さくら木	5	12.42
	居室 やまぶき	6	12.42		居室 さくら木	6	12.42
	居室 やまぶき	7	12.42		居室 さくら木	7	12.42
	居室 やまぶき	8	12.42		居室 さくら木	8	12.42
	居室 やまぶき	10	12.42		居室 さくら木	10	12.42
	居室 やまぶき	11	12.42		居室 さくら木	11	12.42
	食 堂 兼 居 間	1	39.31		食 堂 兼 居 間	1	39.31
	台 所	1	9.94		台 所	1	9.94
	浴 室	1	4.17		浴 室	1	4.17
	脱 衣 室 ・ 洗 濯 室	1	5.25		脱 衣 室 ・ 洗 濯 室	1	5.25
	談 話 室 兼 客 室	1	11.18		談 話 室 兼 客 室	1	11.18
	便 所	3	9.67		便 所	3	9.67
	玄 関	1	7.45		玄 関	1	7.45
	ホ ー ル	1	4.97		ホ ー ル	1	4.97
	倉 庫	1	9.67		倉 庫	1	9.67
	職 員 室	1	9.94		職 員 室	1	9.94

④ グループホーム 縁

下	ん	家	室数	床面積㎡
居室	下	ん家1	1	11.04
居室	下	ん家2	1	11.04
居室	下	ん家3	1	11.04
居室	下	ん家4	1	11.04
居室	下	ん家5	1	11.04
居室	下	ん家6	1	11.04
居室	下	ん家7	1	11.04
居室	下	ん家8	1	11.04
居室	下	ん家9	1	11.04
押入れ	収納	全室	9	9.99
食堂	兼	居間	1	43.35
台		所	1	7.45
浴		室	1	4.14
脱衣室	・	洗濯室	1	4.14
地域	交流	室	1	16.2
便	所	1	1	6.21
便	所	2	1	4.56
玄関	ホ	ール	1	9.94
エレベーター			1	3.31
階段	下	倉庫	1	3.63
スタッ	フ	室	1	13.04

上	ん	家	室数	床面積㎡
居室	上	ん家1	1	11.04
居室	上	ん家2	1	11.04
居室	上	ん家3	1	11.04
居室	上	ん家4	1	11.04
居室	上	ん家5	1	11.04
居室	上	ん家6	1	11.04
居室	上	ん家7	1	11.04
居室	上	ん家8	1	11.04
居室	上	ん家9	1	11.04
押入れ	収納	全室	1	1.11
食堂	兼	居間	1	43.35
台		所	1	7.45
浴		室	1	4.14
脱衣室	・	洗濯室	1	4.14
便	所	1	1	6.21
便	所	2	1	4.56
玄関	ホ	ール	1	9.94
スタッ	フ	室	1	13.04
エレベーター			1	3.31
階		段	1	3.2

⑤ 燕市生活支援ハウス 分水こでまり

	室数	床面積㎡
居室 1	1	21.08
居室 2	1	21.08
居室 3	1	21.08
居室 4	1	21.08
居室 5	1	21.08
居室 6	1	21.08
居室 7	1	21.08
居室 8	1	21.08
居室 9	1	21.08
居室 10	1	21.08
収納全室	10	19
ミニキッチン全室	10	5.2
洗面台全室	10	2.6
便所全室	10	21.6
居間・食堂	1	57.31
同上押入れ	1	1.62

	室数	床面積㎡
浴室	1	4.5
脱衣室	1	3.6
洗濯室	1	9.52
便所	1	4.3
倉庫	1	2.7
玄関	1	12.76
ホール	1	12.35
生活支援室	1	9.72
相談室兼宿直室	1	8.91
同上押入れ	1	0.81
倉庫	1	6.48
廊下	1	27.54
廊下	2	12.96
廊下	3	73.99
渡り廊下	1	10.98

分水の里 1階 平面図

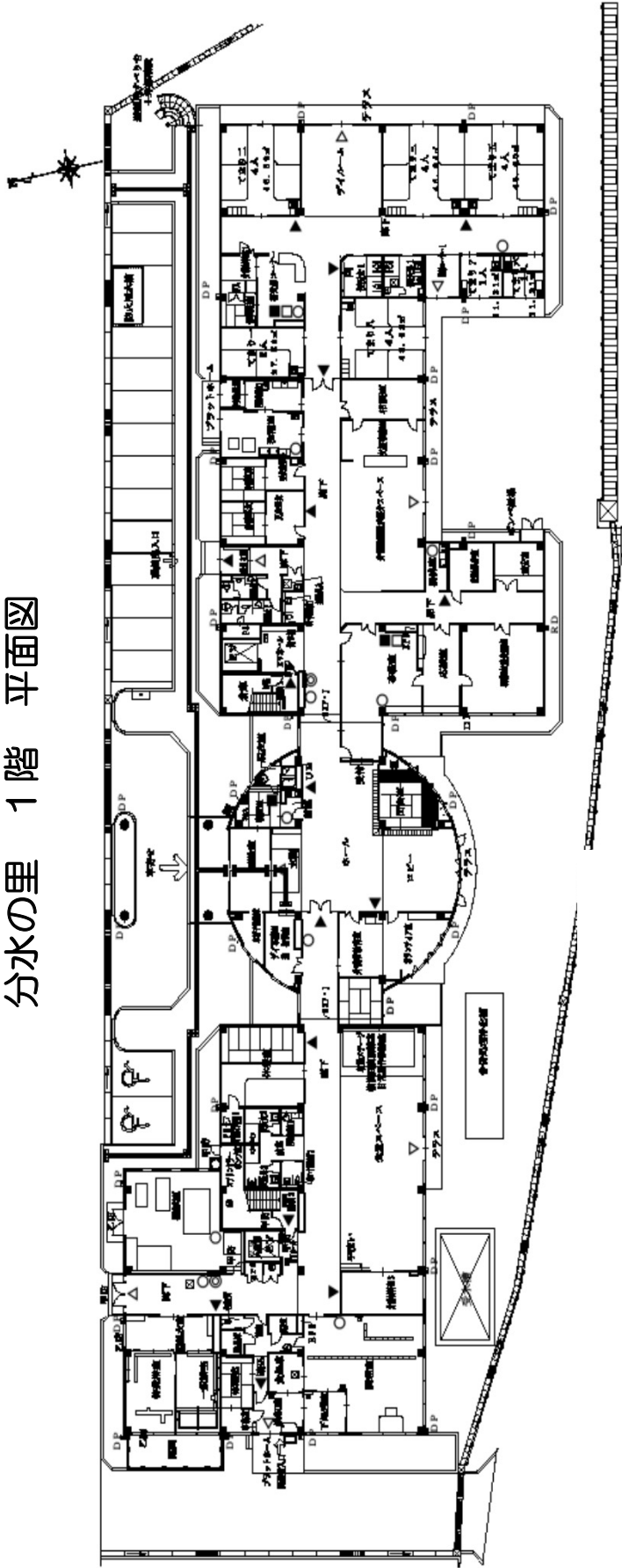

分水の里 2階平面図

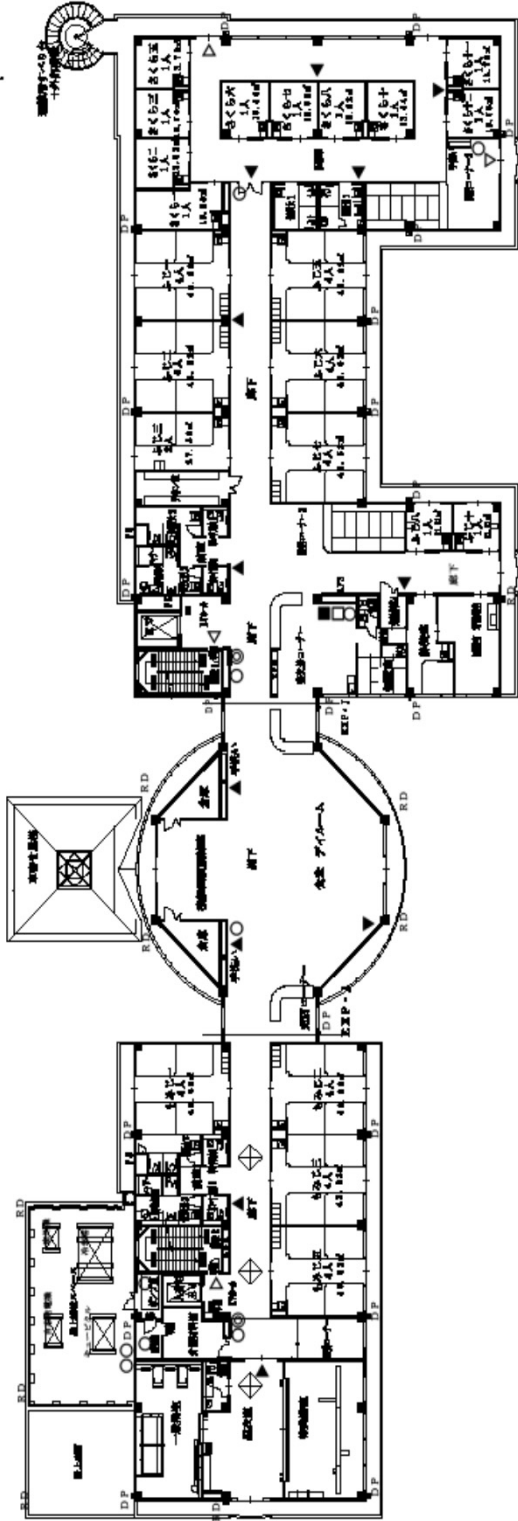

凡例

○	消火器
◎	消火栓
△	非常口誘導灯
▲	連絡誘導灯
□	火災報知器
■	非常通報装置

分水の里 PH階平面図

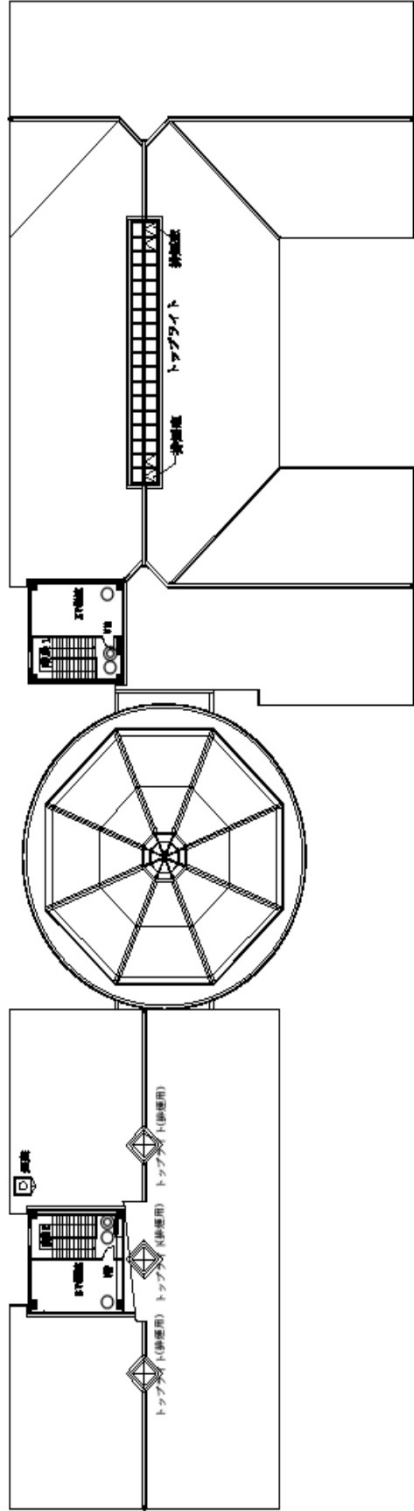

凡例

○	消火器
◎	消火栓
△	非常口誘導灯
▲	連絡誘導灯
□	火災報知器
■	非常通報装置

デイサービスセンター分水の里もみじ 平面図 (斜線部分以外)

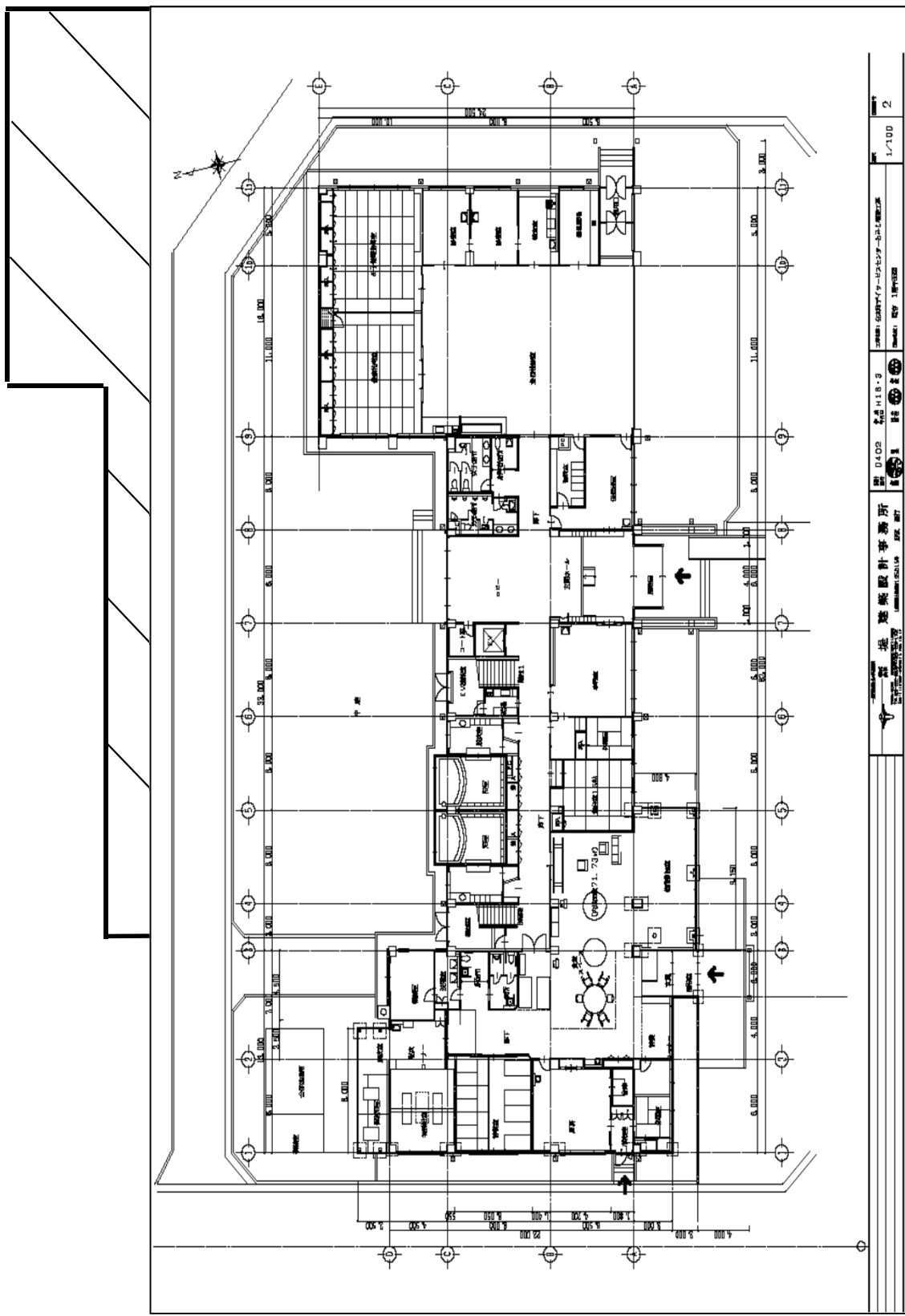

図名	D402	名	H18-9	作成	岡野 大輔	校核	岡野 大輔
図番	1	縮尺	1/100	図例	1/100	2	
設計者	株式会社 建築設計事務所						
設計者	〒100-0001 東京都千代田区千代田 1-1-1						
設計者	TEL: 03-XXXX-XXXX FAX: 03-XXXX-XXXX						
設計者	E-MAIL: info@xxxx.co.jp						
設計者	www.xxxxx.co.jp						
設計者	〒100-0001 東京都千代田区千代田 1-1-1						
設計者	TEL: 03-XXXX-XXXX FAX: 03-XXXX-XXXX						
設計者	E-MAIL: info@xxxx.co.jp						
設計者	www.xxxxx.co.jp						

グループホーム 我が家 平面図

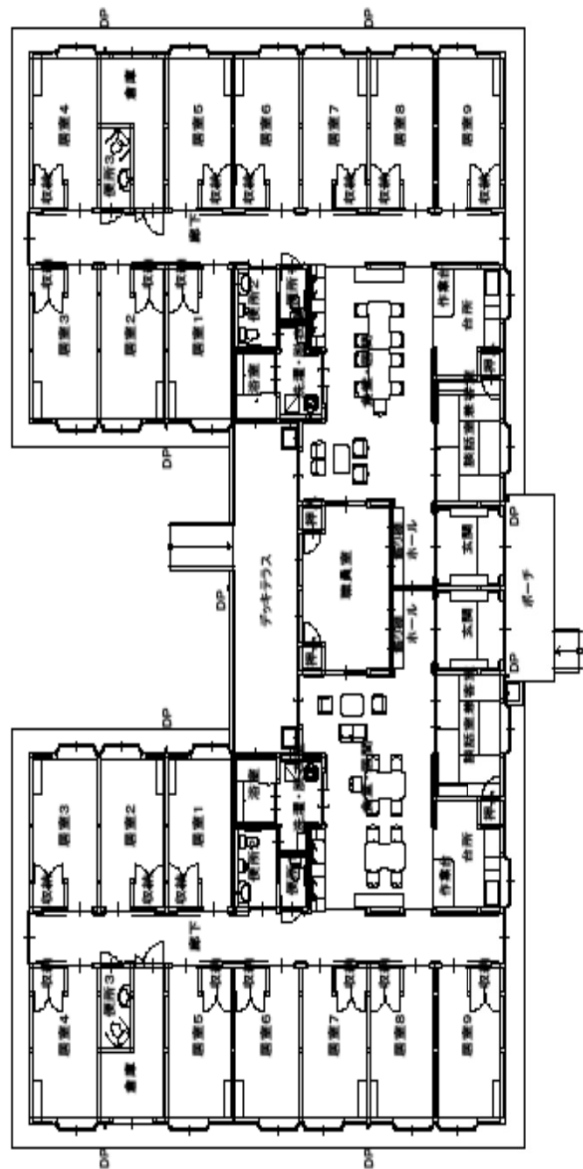

■ 我が家 平面図
1 : 200

2010/02/01 18:00:42

グループホーム 縁 1階平面図

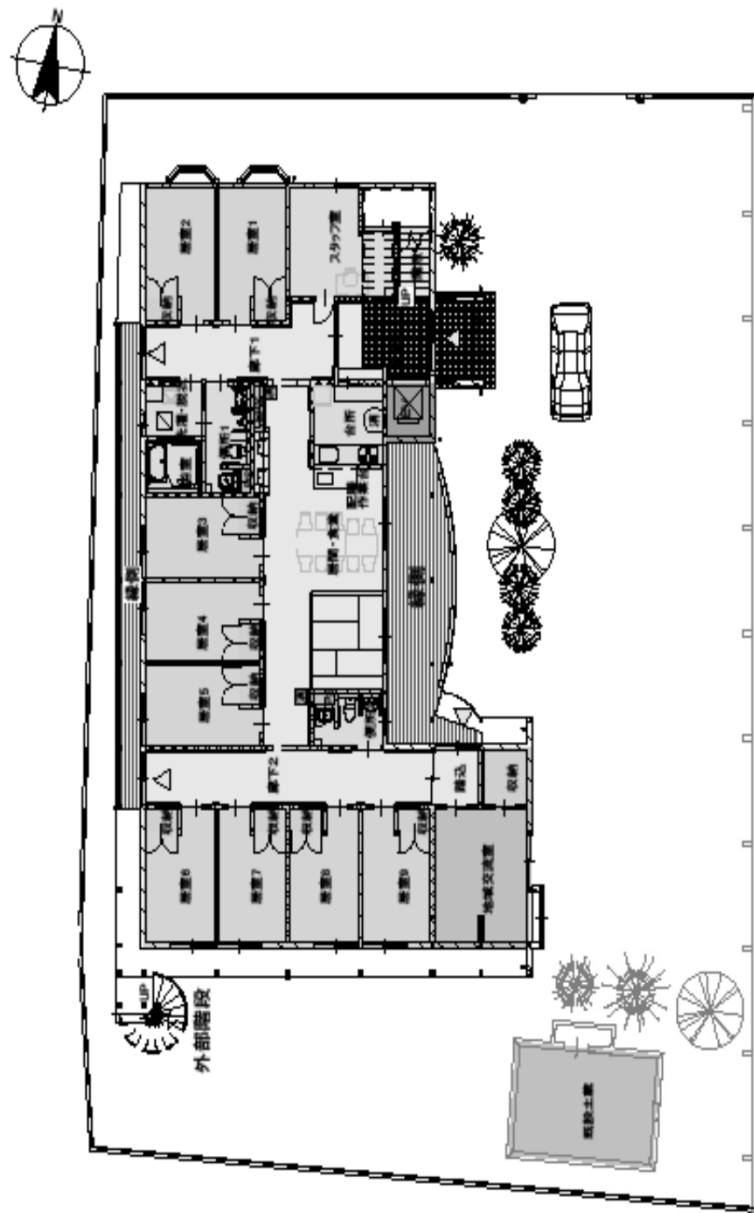

1階平面

1 : 200

1

グループホーム 縁 2階平面図

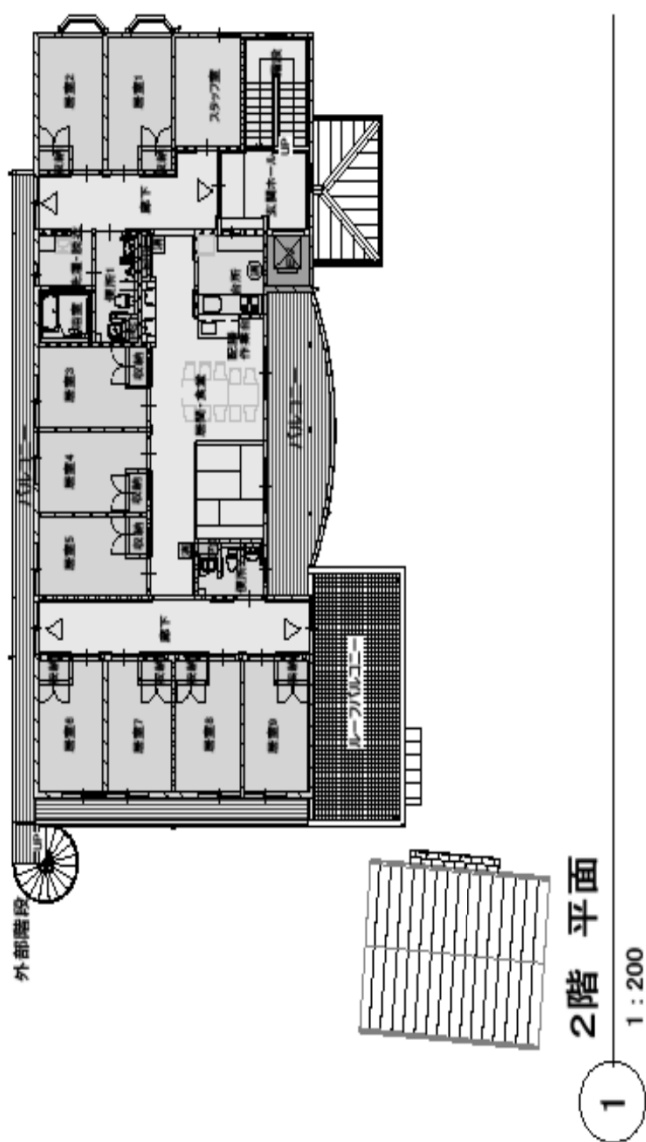

燕市生活支援ハウス 分水こでまり 平面図

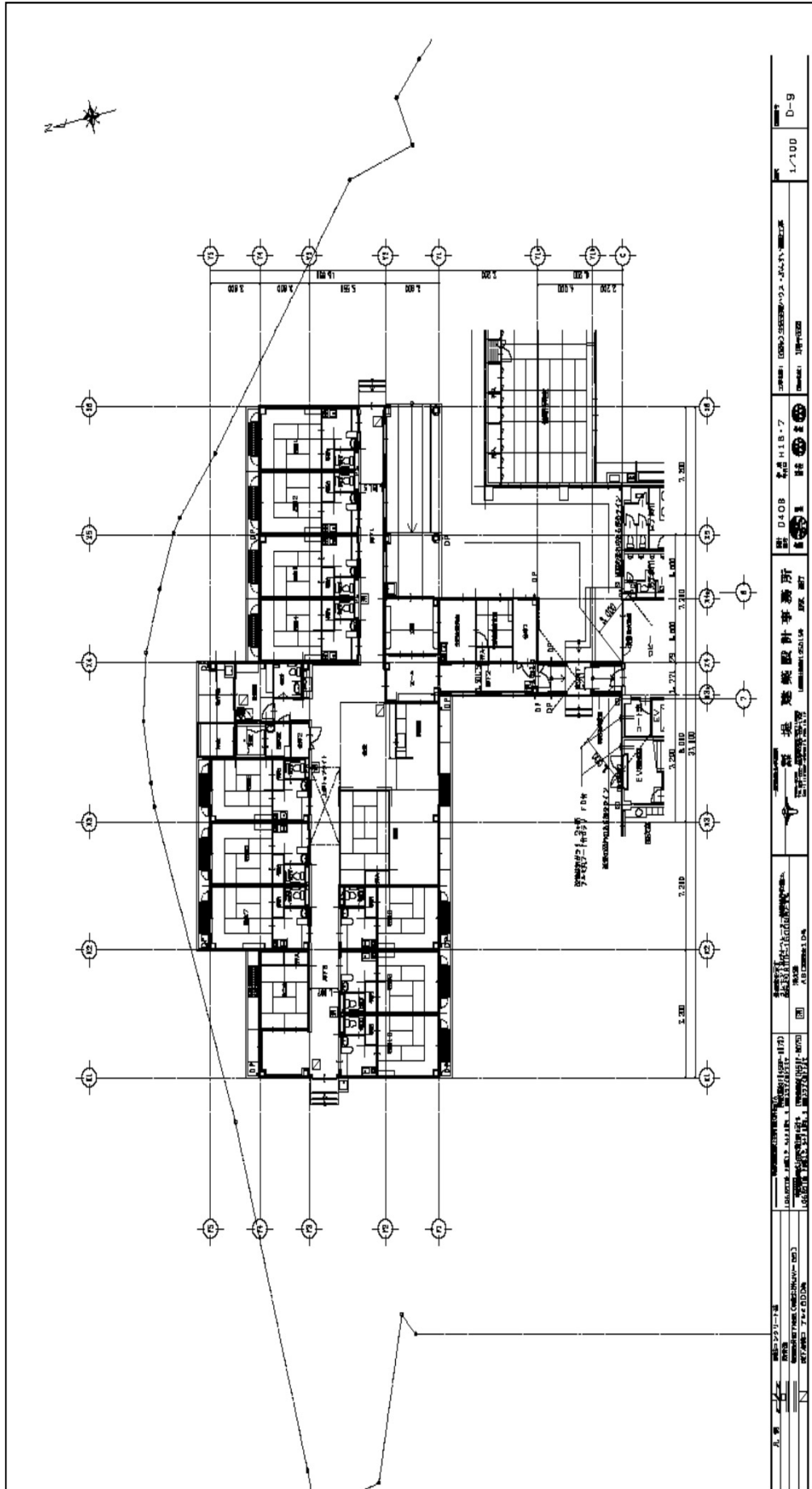

<p>図名: 分水こでまり</p> <p>図番: 100001</p> <p>縮尺: 1/100</p> <p>作成: 1999.03.08</p>	<p>図名: 燕市生活支援ハウス</p> <p>図番: 100001</p> <p>縮尺: 1/100</p> <p>作成: 1999.03.08</p>	<p>図名: 燕市生活支援ハウス</p> <p>図番: 100001</p> <p>縮尺: 1/100</p> <p>作成: 1999.03.08</p>	<p>図名: 燕市生活支援ハウス</p> <p>図番: 100001</p> <p>縮尺: 1/100</p> <p>作成: 1999.03.08</p>
--	---	---	---

2. 災害事故防止対策

(1) 防災設備等の状況

① 特別養護老人ホーム

消防計画の届け出 平成11年10月1日

防火管理者氏名 横山 稔 (職種) 施設長

	施設・設備	消防法令による設備義務の有無	設備状況
防火設備	避難階段	有・無	有(1か所)・無
	避難口(非常口)	有・無	有(9か所)・無
	居室・地下・階段等の内装材料		適 ・ 不適
	防火戸・防火シャッター	有・無	有(4か所)・無
消防用設備	屋内消火栓設備	有・無	有(6か所)・無
	屋外消火栓設備	有・無	有 ・ 無
	スプリンクラー設備	有・無	有 ・ 無
	自動火災報知設備	有・無	有 ・ 無
	漏電火災警報機	有・無	有 ・ 無
	非常警報設備	有・無	有 ・ 無
	避難器具(すべり台・救助袋)	有・無	有(1か所)・無
	誘導灯及び誘導標識	有・無	有(48か所)・無
	防火用水	有・無	有 ・ 無
	非常電源設備	有・無	有 ・ 無
	カーテン・布製ブラインド等の防火性能	有・無	有 ・ 無

② デイサービスセンター分水の里 もみじ

消防計画の届け出 平成11年10月5日

防火管理者氏名 坂井 真由美 (職種) 在宅支援課 主任

	施設・設備	消防法令による設備義務の有無	設備状況
防火設備	避難階段	有・無	有 ・ 無
	避難口（非常口）	有・無	有（2か所）・無
	居室・地下・階段等の内装材料		適 ・ 不適
	防火戸・防火シャッター	有・無	有 ・ 無
消防用設備	屋内消火栓設備	有・無	有 ・ 無
	屋外消火栓設備	有・無	有 ・ 無
	スプリンクラー設備	有・無	有 ・ 無
	自動火災報知設備	有・無	有 ・ 無
	漏電火災警報機	有・無	有 ・ 無
	非常警報設備	有・無	有 ・ 無
	避難器具（すべり台・救助袋）	有・無	有 ・ 無
	誘導灯及び誘導標識	有・無	有（4か所）・無
	防火用水	有・無	有 ・ 無
	非常電源設備	有・無	有 ・ 無
	カーテン・布製ブラインド等の防火性能	有・無	有 ・ 無

③ グループホーム 我が家

消防計画の届出 平成17年10月1日

防火管理者氏名 古川原 良江 (職種) 管理者

	施設・設備	消防法令による設備義務の有無	設備状況
防火設備	避難階段	有・無	有 ・ 無
	避難口（非常口）	有・無	有（4か所）無
	居室・地下・階段等の内装材料		適 ・ 不適
	防火戸・防火シャッター	有・無	有 ・ 無
消防用設備	屋内消火栓設備	有・無	有 ・ 無
	スプリンクラー設備	有・無	有 ・ 無
	自動火災報知設備	有・無	有 ・ 無
	漏電火災警報機	有・無	有 ・ 無
	非常警報設備	有・無	有 ・ 無
	避難器具（すべり台・救助袋）	有・無	有 ・ 無
	誘導灯及び誘導標識	有・無	有（2か所）・無
	防火用水	有・無	有 ・ 無
	非常電源設備	有・無	有 ・ 無
	カーテン・布製ブラインド等の防火性能	有・無	有 ・ 無

④ グループホーム 縁

消防計画の届出 平成 25 年 4 月 1 日

防火管理者氏名 内山 明実 (職種) 管理者

	施設・設備	消防法令による設備義務の有無	設備状況
防火設備	避難階段	有・無	有 ・ 無
	避難口（非常口）	有・無	有（4か所）無
	居室・地下・階段等の内装材料		適 ・ 不適
	防火戸・防火シャッター	有・無	有 ・ 無
消防用設備	屋内消火栓設備	有・無	有 ・ 無
	スプリンクラー設備	有・無	有 ・ 無
	自動火災報知設備	有・無	有 ・ 無
	漏電火災警報機	有・無	有 ・ 無
	非常警報設備	有・無	有 ・ 無
	避難器具（すべり台・救助袋）	有・無	有 ・ 無
	誘導灯及び誘導標識	有・無	有（2か所）・無
	防火用水	有・無	有 ・ 無
	非常電源設備	有・無	有 ・ 無
	カーテン・布製ブラインド等の防火性能	有・無	有 ・ 無

⑤ 燕市生活支援ハウス 分水こでまり

	施設・設備	消防法令による設備義務の有無	設備状況
防火設備	避難階段	有・無	有 ・ 無
	避難口（非常口）	有・無	有（4か所）・無
	居室・地下・階段等の内装材料		適 ・ 不適
	防火戸・防火シャッター	有・無	有 ・ 無
消防用設備	屋内消火栓設備	有・無	有 ・ 無
	屋外消火栓設備	有・無	有 ・ 無
	スプリンクラー設備	有・無	有 ・ 無
	自動火災報知設備	有・無	有 ・ 無
	漏電火災警報機	有・無	有 ・ 無
	非常警報設備	有・無	有 ・ 無
	避難器具（すべり台・救助袋）	有・無	有 ・ 無
	誘導灯及び誘導標識	有・無	有（7か所）・無
	防火用水	有・無	有 ・ 無
	非常電源設備	有・無	有 ・ 無
	カーテン・布製ブラインド等の防火性能	有・無	有 ・ 無

(2) 分水の里防災訓練年間実施表

実施月日	想定	ねらい	内容
5月27日	暴風雨による 停電	非常通報連絡 体制の確立	災害時連絡表を使用した電話の 模擬訓練
7月3日	夜間想定 分水の里から出火	避難訓練	火災発生時にとるべき標準動作 の習得
10月14日	夜間想定 分水の里から出火	避難訓練	火災発生時にとるべき標準動作 の習得
10月22日	昼間想定 こでまりより出火	総合避難訓練	火災発生時にとるべき標準動作 の習得消防署による検証 水消火器による模擬消火訓練
12月1日	昼間想定 分水の里から出火	総合避難訓練	火災発生時にとるべき標準動作 の習得消防署による検証 水消火器による模擬消火訓練
2月23日	昼間想定 保健センターより 出火	総合避難訓練	火災発生時にとるべき標準動作 の習得消防署による検証 水消火器による模擬消火訓練

(3) 我が家・縁 防災訓練年間実施表

我が家		縁	
4月21日	発電機の使用方法	4月21日	避難訓練・夜間想定
5月5日 5月19日	行方不明者捜索訓練 避難訓練・夜間想定	5月13日	避難訓練・日中想定
6月16日	避難訓練・夜間想定	6月16日	避難訓練・夜間想定
7月7日 7月21日	行方不明者捜索訓練 避難訓練・夜間想定	7月21日	行方不明者捜索訓練 昼間想定
8月19日	避難訓練・夜間想定	8月31日	避難訓練・日中想定
9月1日 9月16日	行方不明者捜索訓練 避難訓練・夜間想定	9月15日	避難訓練・夜間想定
10月26日 10月2日	避難訓練・夜間想定 消防署立ち合い 津波・洪水想定避難訓練	10月27日	避難訓練・夜間想定
11月3日 11月18日	行方不明者捜索訓練 避難訓練・夜間想定	11月18日	地震想定避難訓練 昼間想定
12月16日	避難訓練・夜間想定	1月26日	避難訓練・津波想定
1月12日 1月20日	行方不明者捜索訓練 避難訓練・夜間想定	2月23日	避難訓練・夜間想定
2月16日	避難訓練・夜間想定	3月22日	行方不明者捜索訓練・ 昼間想定
3月16日 3月29日	避難訓練・夜間想定 行方不明者捜索訓練 分水の里と合同		

※ 火災発生時の避難訓練は、毎回、入居者様も一緒に参加して行いました。

3. 特別養護老人ホーム分水の里 組織図

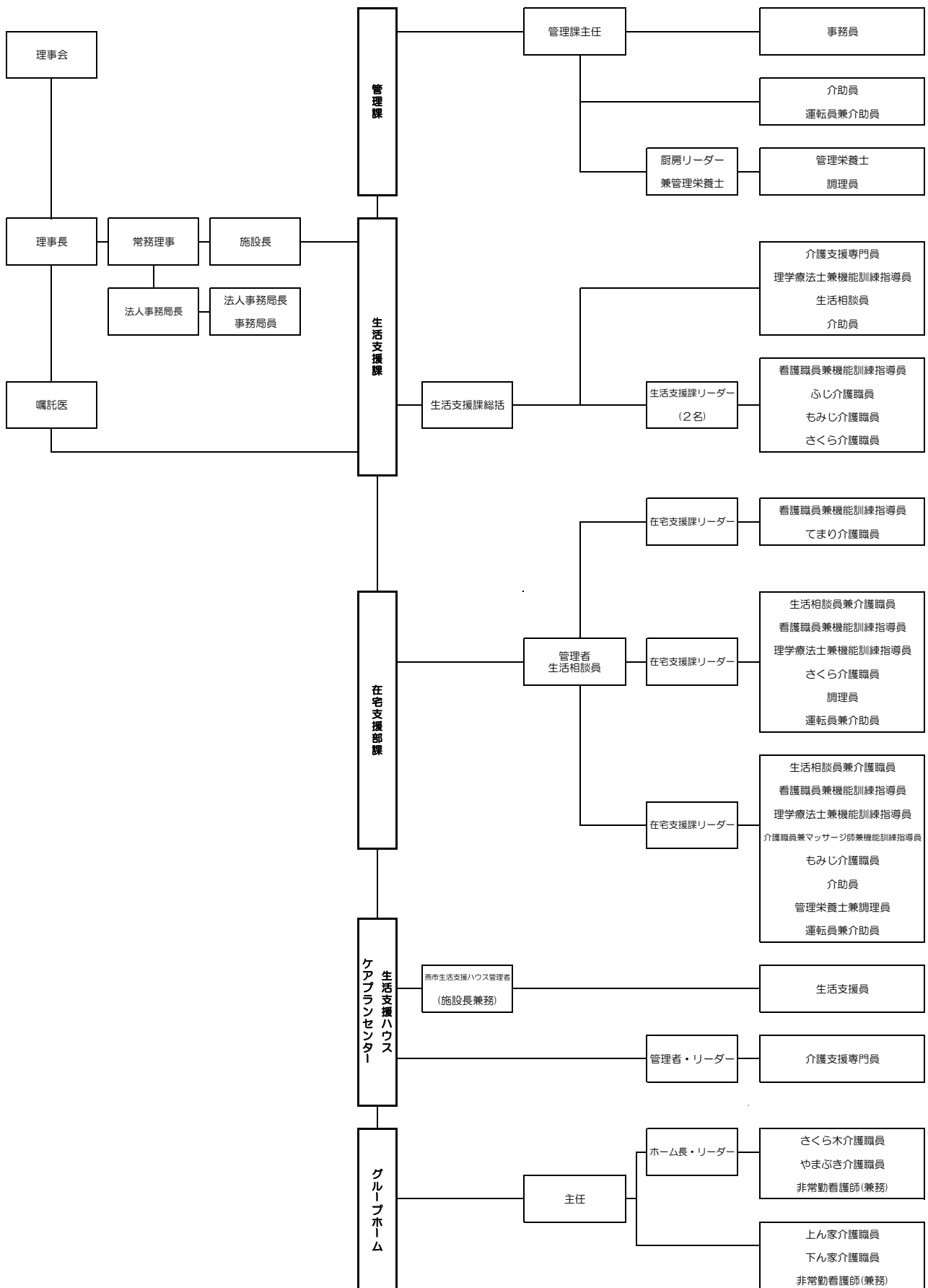

4. 職員の状況

	施設長 管理者	嘱託医	介護職員	看護職員	生活 相談員	理学・作業 療法士	介護支援 専門員	管理栄養士	事務員	調理員	その他 の職員	合計
平成26年度未職員数	4	2	90	12	8	4	7	2	3	10	7	147
特養	1(兼)	2	36	4	2	1	1	1	3	10	6	65
DSさくら	2(兼)		9	4	3	1					1	19
DSもみじ	2(兼)		8	3	2	2		1				16
ケアプラン	2(兼)						6					6
我が家	2(兼)		16	1	1							19
縁	2(兼)		19									20
こでまり	1(兼)		2									2
特養	1(兼)	2	31	3	2	1	1	1	3	13	5	62
DSさくら	2(兼)		9	3	3	2					2	19
DSもみじ	2(兼)		7	1	2			1			1	12
ケアプラン	2(兼)						6					6
我が家	2(兼)		18	1								20
縁	2(兼)		19									20
こでまり	1(兼)		2									2
平成27年度未職員数	4	2	86	8	7	3	7	2	3	13	8	141

5. 分水の里入退居状況

(1) 月別入退居状況

	4月	5月	6月	7月	8月	9月	10月	11月	12月	1月	2月	3月	年間
入居者数	1	2	0	0	1	1	0	1	1	1	0	0	8
市村名	西蒲区1	燕市2			弥彦村1	燕市1		燕市1	燕市1	燕市1			
退居者数	0	2	0	1	1	0	0	2	1	0	0	0	7
市村名		燕市2		弥彦1	西蒲区1			燕市2	西蒲区1				
月末在所数	50	50	50	49	49	50	48	49	49	50	50	57	
月延べ人数	1,490	1,534	1,488	1,545	1,537	1,496	1,510	1,461	1,542	1,542	1,449	1,485	18,079
1ヶ月平均	49.6	49.4	49.6	49.8	49.5	49.8	48.7	48.6	49.7	49.7	49.9	47.9	49.35
稼働率	99.2	98.9	99.2	99.6	99.1	99.7	97.4	97.3	99.5	99.4	99.9	95.8	98.75

(2) 入退居先状況

	入居			退居		
	家庭	介護老人保健施設	介護老人保健施設	介護老人保健施設	家庭	家庭
認知症共同生活介護	0	0	3	0	0	0
医療機関（療養型）	1	0	1	0	0	0
生活支援ハウス	1	0	0	0	0	6
介護老人福祉施設	0	0	0	1	0	0
計	2	0	4	1	0	6
計	8	0	8	1	0	7

(3) 入居者外泊状況

	4月		5月		6月		7月		8月		9月		10月		11月		12月		1月		2月		3月		合計			
	人数	日数	人数	日数	人数	日数	人数	日数	人数	日数	人数	日数	人数	日数	人数	日数	人数	日数	人数	日数	人数	日数	人数	日数	人数	日数	人数	日数
1泊2日	5		4		4		4		4		4		4		4		4		4		4		4		4		49	
2泊3日	3		1		5		3		1		3		1		1		0		1		1		1		1		21	
3泊4日																												
4泊5日																												
計	8		5		9		7		5		7		5		5		4		5		5		5		5		70	

(4) 入居フロア入院者状況

病院名	4月		5月		6月		7月		8月		9月		10月		11月		12月		1月		2月		3月		合計		
	人数	日数	人数	日数	人数	日数	人数	日数	人数	日数	人数	日数	人数	日数	人数	日数	人数	日数	人数	日数	人数	日数	人数	日数	人数	日数	人数
県立吉田病院													3	138	1	27								2	47	6	212
西新潟中央病院				1	8																					1	8
長岡赤十字病院																											
燕労災病院																											
三之町病院																							1	6	1	6	
西蒲メディカルセンター															1	1										1	1
合計			1	8									3	138	2	28								3	63	9	237
平均入院日数				8									46		14									21		26.3	

6. 要介護度別入居状況

(1) 介護度別入居状況

平成28年3月31日現在

	4月	5月	6月	7月	8月	9月	10月	11月	12月	1月	2月	3月
要介護1	2	2	2	2	2	2	2	2	2	2	2	2
要介護2	5	5	5	5	6	5	5	5	5	5	5	5
要介護3	10	11	11	11	11	10	10	10	11	11	11	10
要介護4	17	17	16	16	15	16	15	15	13	13	13	14
要介護5	16	17	16	16	16	17	18	19	19	19	19	19
平均	3.8	3.8	3.8	3.8	3.7	3.8	3.8	3.9	3.8	3.8	3.8	3.9

(2) 男女別年齢構成

	65歳未満	65歳以上70歳未満	70歳以上75歳未満	75歳以上80歳未満	80歳以上85歳未満	85歳以上90歳未満	90歳以上95歳未満	95歳以上	合計	最高	最低	平均
男性	1	3	1	1	3	2	0	0	11	86歳1カ月	61歳3カ月	74.7
女性	0	1	2	1	8	6	12	9	39	104歳3カ月	68歳9カ月	88.6
計	1	4	3	2	11	8	12	9	50			81.6

(3) 在居年数状況

	1年未満	2年未満	3年未満	4年未満	5年未満	6年未満	7年未満	7年以上	合計	最高	最低	平均
男性	1	5	1	0	1	0	0	3	11	16年5カ月	6カ月	4年5カ月
女性	7	7	4	8	2	3	2	6	39	16年4カ月	2カ月	4年5カ月
計	8	12	5	8	3	3	2	9	50	16年5カ月	2カ月	4年5カ月

(4) 入居者主要疾患

平成28年3月31日現在

病名	性別		合計
	男性	女性	
脳血管障がい	4	11	15
老人性認知症 (アルツハイマー)	3	22	25
パーキンソン病	0	1	1
糖尿病	1	0	1
心疾患	1	3	4
腎・泌尿器系疾患	0	0	0
うつ病	0	1	1
脊髄小脳変性症	2	1	3
高血圧	0	0	0
合計	11	39	50

(5) 日常生活自立度

平成28年3月31日現在

		障害高齢者の日常生活自立度				
		ランクJ	ランクA	ランクB	ランクC	計
認知症高齢者の日常生活自立度	なし	0	1	2	0	3
	ランクI	0	3	1	0	4
	ランクII	0	4	4	4	12
	ランクIII	0	2	11	7	20
	ランクIV	0	1	2	8	11
	ランクM	0	0	0	0	0
	計	0	11	20	19	50

7. 入居者の診療状況

(1) 施設内診療状況

	4月	5月	6月	7月	8月	9月	10月	11月	12月	1月	2月	3月	合計
実人員	49	49	49	49	49	50	48	47	49	49	50	47	581
延べ人員	124	110	117	117	103	116	121	101	128	102	108	129	1376

(2) 施設外受診状況

		4月	5月	6月	7月	8月	9月	10月	11月	12月	1月	2月	3月	合計	
内 科	実人員A	入院	0	0	1	0	0	0	3	2	0	0	0	3	9
		入院外	4	3	4	3	3	4	1	5	4	4	3	4	42
	延診療 日数B	入院	0	0	8	0	0	0	39	28	0	0	0	63	138
		入院外	4	3	4	5	3	4	1	5	4	4	4	4	45
	1人あ たり B/A	入院	0.0	0.0	8.0	0.0	0.0	0.0	13.0	14.0	0.0	0.0	0.0	21.0	15.3
		入院外	1.0	1.0	1.0	1.6	1.0	1.0	1.0	1.0	1.0	1.0	1.3	1.0	1.0
眼 科	実人員A	入院	0	0	0	0	0	0	0	0	0	0	0	0	0
		入院外	1	0	0	1	0	0	0	1	2	2	1	1	9
	延診療 日数B	入院	0	0	0	0	0	0	0	0	0	0	0	0	0
		入院外	1	0	0	1	0	0	0	1	2	2	1	1	9
	1人あ たり B/A	入院	0.0	0.0	0.0	0.0	0.0	0.0	0.0	0.0	0.0	0.0	0.0	0.0	0.0
		入院外	1.0	0.0	0.0	1.0	0.0	0.0	0.0	1.0	1.0	1.0	1.0	1.0	1.0
整 形	実人員A	入院	0	0	0	0	0	0	0	0	0	0	0	0	0
		入院外	1	2	1	2	2	2	1	2	0	0	0	1	14
	延診療 日数B	入院	0	0	0	0	0	0	0	0	0	0	0	0	0
		入院外	1	2	1	3	2	2	1	2	0	0	0	2	16
	1人あ たり B/A	入院	0.0	0.0	0.0	0.0	0.0	0.0	0.0	0.0	0.0	0.0	0.0	0.0	0.0
		入院外	1.0	1.0	1.0	1.5	1.0	1.0	1.0	1.0	0.0	0.0	0.0	2.0	1.1
皮 膚 科	実人員A	入院	0	0	0	0	0	0	0	0	0	0	0	0	0
		入院外	2	2	1	0	0	2	0	0	0	0	0	0	7
	延診療 日数B	入院	0	0	0	0	0	0	0	0	0	0	0	0	0
		入院外	4	3	1	0	0	4	0	0	0	0	0	0	12
	1人あ たり B/A	入院	0.0	0.0	0.0	0.0	0.0	0.0	0.0	0.0	0.0	0.0	0.0	0.0	0.0
		入院外	2.0	1.5	1.0	0.0	0.0	2.0	0.0	0.0	0.0	0.0	0.0	0.0	1.7
歯 科	実人員A	入院	0	0	0	0	0	0	0	0	0	0	0	0	0
		入院外	0	1	1	3	3	1	1	3	2	3	3	3	24
	延診療 日数B	入院	0	0	0	0	0	0	0	0	0	0	0	0	0
		入院外	0	2	1	4	4	2	1	3	2	5	5	4	33
	1人あ たり B/A	入院	0.0	0.0	0.0	0.0	0.0	0.0	0.0	0.0	0.0	0.0	0.0	0.0	0.0
		入院外	0.0	2.0	1.0	1.3	1.3	2.0	1.0	1.0	1.0	1.6	1.6	1.3	1.3
そ の 他	実人員A	入院	0	0	0	0	0	0	0	0	0	0	0	0	0
		入院外	4	3	2	5	1	8	2	4	4	4	3	5	45
	延診療 日数B	入院	0	0	0	0	0	0	0	0	0	0	0	0	0
		入院外	6	3	5	7	1	10	2	7	6	5	3	5	60
	1人あ たり B/A	入院	0.0	0.0	0.0	0.0	0.0	0.0	0.0	0.0	0.0	0.0	0.0	0.0	0.0
		入院外	1.5	1.0	2.5	1.4	1.0	1.2	1.0	1.7	1.5	1.2	1.0	1.0	1.3

8. 食事の実施状況

①本施設の1日の給与栄養量（一般食）

区 分	エネルギー (Kcal)	たんぱく質 (g)	脂 質 (g)	炭水化物 (g)	カルシウム (mg)
給 与 目標栄養量	1,424	52.2	37.4	234	622
27年度 給与栄養量	1,436	53.2	29.1	235	434
摘 要	全体のご利用者様の必要エネルギー量の平均より設定しています。	1日の給与目標エネルギー量の14.7%としています。	1日の給与目標エネルギー量の23.6%としています。	1日の給与目標エネルギー量の61.7%としています。	全体のご利用者様の必要量の平均より設定しています。

1日分の食事は、上記の目標量に沿って計画されています。

各食事の配分は 朝食30%、昼食35%、おやつ5%、夕食30%です。

糖尿病や、腎臓病など食事に特別な配慮の必要な方には個人対応の計画がなされています。

②行事食実施状況

実施日	行事名	行事食内容
4月19日	お花見献立	桜飯 みそ汁 カツ煮 甘酢和え フルーツカクテル 《おやつ》選択 A：やきそば 選択 B：しょうゆ団子
5月 5日	端午の節句	たけのこ御飯 みそ汁 つくね野菜煮付け 豆乳とうふ フルーツカクテル 《おやつ》選択 A：蒸しパン 選択 B：ミルクゼリー
6月25日	味彩献立	五穀ごはん みそ汁 カツ煮 のり和え フルーツカクテル 《おやつ》選択 A：カステラ 選択 B：黒ゴマプリン
7月 7日	七夕献立	ゆかり御飯 七夕清し汁 えび茶巾あんかけ くるみ豆腐 《おやつ》選択 A：水ようかん 選択 B：黒ゴマプリン
8月13日	お盆献立	五穀ごはん みそ汁 天ぷら パイン缶詰 選択 A：えご 選択 B：金時豆

実施日	行事食	行事食内容
8月22日	分水の里まつり	選択 A：そうめん 選択 B：ゆかり御飯とみそ汁 三色シューマイ、パイン缶詰、ヤクルト 《まつり模擬店》焼きそば、おでん、寿司等
9月21日	敬老の日 お祝い献立	赤飯 みそ汁 銀タラ煮付け メロン 選択 A：紅白なます 選択 B：くるみ豆腐
10月12日	実りの秋献立	選択 A：栗ごはんとみそ汁 選択 B：なめこそば コロケ やさい煮 洋ナシ缶詰
11月 3日	菊花献立	五穀ごはん みそ汁 ひき肉蒸しきのこあんかけ 菊花和え フルーツカクテル 《おやつ》まんじゅう/黒ゴマプリン ミルクゼリーのいずれか
12月26日	大忘年会	寿司 サンドイッチ そば オードブル 飲み物（ジュース ビール 日本酒） 《おやつ》上生菓子
12月31日	年越し料理 夕食	ごはん 清し汁 銀鮭の塩焼き 和え物 みかん 《15時おやつ》年越しそば
1月 1日	おせち料理	ごはん みそ汁 おせち御膳（カレイ照焼き、紅白なます、 黒豆、栗きんとん、伊達巻、数の子、いちご）
2月 3日	節分献立	青豆ごはん みそ汁 ピーナッツ和え フルーツミックス 選択 A：いわし梅煮 選択 B：玉子甘酢あんかけ
2月25日	天神講献立	選択 A：いなり寿司 選択 B：五目ごはん 清し汁 車麩そぼろ煮 おひたし フルーツミックス
3月 3日	ひなまつり会食	赤飯 みそ汁 カレイ菜の花あんかけ 桃缶ミックス 選択 A：玉子とうふ 選択 B：だて巻き
3月21日	お彼岸献立	ごはん みそ汁 カレイ菜の花あんかけ つけもの 選択 A：金時豆 選択 B：ピーマンサラダ 《おやつ》ぼたもち

④選択食実施状況

毎日昼食時に選択メニューを実施し、ご利用者の方々に自らその場で選んで頂いております。選択メニューは、色彩・バランス・盛付けなどを大切にし、皆様に喜んで頂けるものを考えて作っており、主食・主菜・副菜を変わりがわり組み入れております。

1週間の選択メニュー	選択 A	選択 B
5月18日(月)	ぎょうざ	ツナじゃが
5月13日(火)	ひじき煮	コンソメ煮
5月14日(水)	ハム野菜サラダ	もずく酢
5月15日(木)	中華和え	ビーフン炒め
5月16日(金)	マカロニナポリタン	ごま酢和え
5月17日(土)	大根ベーコン煮	生姜なます
5月18日(日)	鶏肉トマト煮込み	鮭大根



6月9日
 選択 A：ぜんまい煮
 選択 B：金時豆
 ごはん みそ汁
 天ぷら つけもの



2月2日

選択 A：甘酢和え

選択 B：ビーフン炒め

ごはん みそ汁

ひき肉蒸しあんかけ

つけもの

(4) 喫茶『ピーナッツ』実施状況

分水の里では喫茶ピーナッツを月に2回開店しております。
 喫茶ピーナッツでは、コーヒーや紅茶、日本茶などのお好きな飲み物と、季節に合わせたお菓子を用意し、ほっと一息入れていただけるご利用者同士の語らいの場となっております。地域の皆様からも来店していただけるよう、毎月ポスターを近隣の施設やお店に掲示させていただき、分水の里のご利用者同士だけでなく、地域の方々との交流も楽しまれております。

実 施 日	メニュー	
	午 前	午 後
4月6日(月)	ロールケーキ	どら焼き
4月28日(火)	桜もち	ドーナツ
5月7日(木)	ロールケーキ	柏もち
5月22日(金)	ちまき	シュークリーム
6月3日(水)	タルト	わらび餅
6月23日(火)	おこわ団子	蒸しケーキ
7月6日(月)	ところてん	すいか
7月24日(金)	フルーツポンチ	かき氷
8月5日(水)	水まんじゅう	パフェ
8月27日(木)	かき氷	白玉あんみつ
9月7日(月)	あんドーナツ	フルーツゼリー
9月29日(火)	ワッフル	白玉団子
10月7日(水)	杏仁豆腐	ムース
10月27日(火)	和菓子バイキング	

11月6日(金)	アップルパイ	大判焼き
11月26日(木)	スイートポテト	あんみつ
12月7日(月)	ケーキバイキング	
1月27日(金)	大判焼き	中華まん
2月8日(月)	クッキー	チョコケーキ
2月23日(火)	カステラ	おせんべい
3月4日(金)	ひなあられ	桜もち
3月24日(水)	白玉団子	ロールケーキ



3月4日 ひなあられ



③食数実績（平成27年度）

[常食]

(単位：食)

	4月	5月	6月	7月	8月	9月	10月	11月	12月	1月	2月	3月	合計
特養	1,413	1,471	1,517	1,579	1,598	1,527	1,702	1,701	1,801	1,757	1,652	1,721	19,439
てまり	723	809	782	993	795	689	908	606	895	1,051	718	707	9,676
さくら	836	761	787	816	853	810	831	755	795	769	738	765	9,516
もみじ	512	502	479	473	503	432	472	428	451	429	425	465	5,571
合計	3,484	3,543	3,565	3,861	3,749	3,458	3,913	3,490	3,942	4,006	3,533	3,658	44,202

[きざみ食]

	4月	5月	6月	7月	8月	9月	10月	11月	12月	1月	2月	3月	合計
特養	1,853	2,020	1,875	1,950	1,974	2,064	1,985	1,793	1,814	1,757	1,652	1,632	22,369
てまり	559	608	571	409	510	538	425	721	432	305	478	627	6,183
さくら	104	95	98	101	106	100	103	94	99	97	92	96	1,185
もみじ	67	64	60	59	64	55	60	54	57	54	54	59	707
合計	2,583	2,787	2,604	2,519	2,654	2,757	2,573	2,662	2,402	2,213	2,276	2,414	30,444

[ミキサー食]

	4月	5月	6月	7月	8月	9月	10月	11月	12月	1月	2月	3月	合計
特養	532	550	622	647	655	537	474	445	472	554	521	541	6,550
てまり	98	68	89	86	95	150	170	76	65	102	102	191	1,292
さくら	9	8	8	9	9	9	9	8	8	8	7	8	100
もみじ	14	14	12	12	14	12	12	11	12	11	11	12	147
合計	653	640	731	754	773	708	665	540	557	675	641	752	8,089

[経管栄養]

	4月	5月	6月	7月	8月	9月	10月	11月	12月	1月	2月	3月	合計
特養	531	474	450	453	372	360	372	441	552	558	522	558	5,643

総合計	7,251	7,444	7,350	7,587	7,548	7,283	7,523	7,133	7,453	7,452	6,972	7,382	88,378
------------	--------------	--------------	--------------	--------------	--------------	--------------	--------------	--------------	--------------	--------------	--------------	--------------	---------------

[糖尿病食]

	4月	5月	6月	7月	8月	9月	10月	11月	12月	1月	2月	3月	合計
特養	540	558	540	558	558	540	558	540	465	465	435	465	6,222

[減塩食]

	4月	5月	6月	7月	8月	9月	10月	11月	12月	1月	2月	3月	合計
特養	450	465	450	465	465	450	465	450	279	279	261	279	4,758

9. 短期入所利用状況（定員 20名）

(1) 利用状況

	4月	5月	6月	7月	8月	9月	10月	11月	12月	1月	2月	3月	合計	平均
利用実人数	75	75	69	76	76	72	80	78	74	72	75	85	907	75.58
(内介護予防利用者数)	2	2	2	2	2	2	2	2	3	3	3	2	27	2.25
利用延人数	143	151	147	152	151	158	175	160	156	151	155	174	1873	156.08
(内介護予防利用者数)	2	2	2	2	3	3	3	3	5	4	4	4	37	3.08
利用延日数	548	588	573	595	569	566	618	576	568	588	545	630	6964	580.33
(内介護予防利用者数)	9	6	6	6	11	7	7	7	22	9	11	10	111	9.25
一人平均利用日数	7.31	7.84	8.30	7.83	7.49	7.86	7.73	7.38	7.68	8.17	7.27	7.41		7.69
(内介護予防利用者数)	4.50	3.00	3.00	3.00	5.50	3.50	3.50	3.50	7.33	3.00	3.67	5.00		4.04
一日平均利用人数	18.27	18.96	19.10	19.19	18.35	18.87	19.94	19.20	18.32	18.97	18.79	20.32		19.02
(内介護予防利用者数)	0.3	0.19	0.2	0.194	0.355	0.233	0.226	0.233	0.71	0.29	0.379	0.323		0.30
燕市(分水地区)	54 (3)	55 (4)	49 (2)	54 (2)	58 (4)	57 (4)	61 (1)	58 (3)	55 (5)	52 (3)	54 (2)	62 (3)	669	55.75
介護予防利用者	2 (1)	2	2	2	2	1	1	1	2	2	2	1	19	1.58
燕市(燕地区)	0	0	0	0	0	0	0	0	0	0	0	0	0	0
介護予防利用者	0	0	0	0	0	0	0	0	0	0	0	0	0	0
燕市(吉田地区)	0	0	0	0	0	0	0	0	0	0	1 (1)	1	2	0.17
介護予防利用者	0	0	0	0	0	0	0	0	0	0	0	0	0	0
長岡市(中之島地区)	13	12 (1)	12	14	10	9	11	11	10	11	11	10	133	11.08
介護予防利用者	0	0	0	0	0	0	0	0	0	0	0	0	0	0
長岡市(寺泊地区)	4	4	4	4	4	2	3	3	3	3	3	4 (1)	40	3.33
介護予防利用者	0	0	0	0	1 (1)	1	1	1	1	1	1	1	7	0.58
弥彦村	2	2	2	2	1	2	3	2	1	1	1	3 (1)	21	1.75
介護予防利用者	0	0	0	0	0	0	0	0	0	0	0	0	0	0
三条市	0	0	0	0	0	0	0	2 (2)	2	2	2	3 (1)	11	0.92
介護予防利用者	0	0	0	0	0	0	0	0	0	0	0	0	0	0
新潟市(岩室地区)	0	0	0	0	0	0	0	0	0	0	0	0	0	0
介護予防利用者	0	0	0	0	0	0	0	0	0	0	0	0	0	0
稼働率 (%)	91.33	94.84	95.5	95.97	91.77	94.33	99.68	96.00	91.61	94.84	93.97	101.6		95.12

(2)短期入所者の介護度別利用状況

(単位：人)

	4月	5月	6月	7月	8月	9月	10月	11月	12月	1月	2月	3月	合計
要支援1	0	0	0	0	0	0	0	0	0	0	0	0	0
要支援2	2	2	2	2	2	2	2	2	3	3	3	2	27
要介護1	17	17	13	15	13	11	14	15	14	13	16	19	177
要介護2	17	17	20	18	19	17	16	19	19	18	19	22	221
要介護3	15	11	9	13	16	12	16	11	11	11	12	12	149
要介護4	15	17	18	19	16	16	18	17	14	15	14	17	196
要介護5	9	11	7	9	10	14	14	14	13	12	11	13	137
その他	0	0	0	0	0	0	0	0	0	0	0	0	0
合計	75	75	69	76	76	72	80	78	74	72	75	84	906
平均介護度	2.68	2.76	2.71	2.78	2.80	2.99	2.95	2.87	2.78	2.80	2.68	2.76	2.80

ショートステイ てまり

お出掛け



「いい天気で気持ちがいい」と気分よく、外でのお茶もいつもより美味しく感じます。

笹団子作り



今ではお店で置いてありますが、手作りの物は違ったアジがするように感じます。より美味しく感じます。

お楽しみ会



「もっと右!左!」と大きな声を掛けて終始、笑顔でした。

お菓子バイキングとして和菓子やスナック菓子等をお出しして召し上がりました。意外とスナック菓子の方が好評でした。

分水の里 ショートステイてまりでは季節に合わせて様々な催しを行い、皆様に楽しんでいただいています。

カルタ取り



真剣さの中にも皆様、笑顔で楽しまれていました。

お菓子バイキング



10. 行事・お楽しみ活動実施状況

(1) 特養（長期入居）

実施日	行事名	内 容	フロア	人数
4月15日	外出 (弥彦・分水)	弥彦、分水の桜を見にドライブへ出かけました。	全フロア	5名
4月16日	外出 (分水)	大河津に花見へ出かけました。	全フロア	3名
4月19日	おいらん見物	ロビーでお弁当を食べてからおいらん道中を見に行きました。豪華絢爛のおいらんを楽しみました。	全フロア	4名
5月10日 11日	野球観戦 (小旅行)	新潟エコスタジアムへプロ野球の試合観戦に出かけました。1泊して温泉に入ってきました。	さくら	1名
5月31日	もみじ 楽しみ会	もみじフロアの皆さんとお菓子作りをして、誕生者を祝いました。	もみじ	16名
6月18日	外出 (弥彦)	弥彦のさくらの湯へ温泉に入りに出かけて昼食を食べてきました。	さくら	1名
6月21日	外出 (見附)	見附イングリッシュガーデンへバラを見に行きました。隣のプラント5でショッピングを楽しみました。	さくら	2名
6月23日	外出 (長岡)	長岡のニトリへ家具を見に出かけました。素敵なソファを見つけられ購入をしました。	さくら	1名
7月18日	分水まつり	分水まつりへ出かけました。あいにくの天気であり分水体育館でマーチングバンドを見てきました。	全フロア	3名
8月8日	外出 (桜井の里 納涼祭)	桜井の里納涼祭に行き、チアリーディングを見たり、太鼓やよさこいを見てきました。	全フロア	3名
8月22日	外出 (分水の里 まつり)	分水の里まつりを楽しみました。模擬店や踊りなどを各々で楽しみました。	もみじ ふじ	2名

9月13日	外出 (寺泊)	寺泊ホテル飛鳥へ昼食を食べに出かけました。海鮮丼やかつ丼など好きなものを注文し、ドライブをして帰ってきました。	さくら ふじ	6名
9月18日 21日	外出 (三条)	三条の松下農園にブドウ狩りへ出かけました。ブドウやナシなどをその場でもぎたてを食べてきました。	全フロア	11名
9月21日	敬老会	敬老会を行いました。長寿をお祝いし、皆さんでお餅をついて食べました。	全フロア	50名
9月30日	外出 (弥彦)	弥彦のさくらの湯へ温泉に入りに出かけて昼食を食べてきました。	全フロア	49名
10月7日	外出 (新潟市)	新潟空港へ飛行機を見に行きました。空港のデッキに上がり、青い空へ飛び立つ飛行機に感動しました。	全フロア	3名
11月3日	外出 (分水)	国上山まで紅葉を見にドライブに出かけました。広大な景色も楽しみました。	ふじ もみじ	5名
11月4日	外出 (分水)	分水の商店へショッピングに出かけてきました。お気に入りの衣類を購入してきました。	ふじ	1名
11月26日	外出 (弥彦)	弥彦のさくらの湯へ温泉に入りに出かけて昼食を食べてきました。	全フロア	19名
12月17日	ふじ楽しみ会	ふじフロアで楽しみ会を行いました。皆さんで手作りのケーキを作り、食べました。	ふじ	24名
12月26日	分水の里 大忘年会	分水の里で大忘年会を行いました。ご家族と一緒に年末のごちそうを食べて飲んで、出し物などを楽しみました。	全フロア	50名
1月14日	弥彦神社参拝	新年のお参りに弥彦神社へ行きました。拝殿まで上がり、健康を祈念してきました。	ふじ もみじ	2名
2月3日	節分	職員が扮した鬼に豆まきをして無病息災を祈念しました。豆まき後はお汁粉を作って皆	全フロア	50名

		さんと楽しみました。		
3月18日	昼食 バイキング	昼食時に稲荷ずし、炊き込みご飯、焼きそば、豚汁などを作り、好きなものを選んでいただき食べました。	さくら	1名

(短期入所)

4月9日	お花見	分水周辺に出掛け、お花見を楽しんで来ました。	てまり	6名
4月12日	お花見	分水周辺に出掛け、お花見を楽しんで来ました。	てまり	5名
4月16日	お花見	分水、弥彦、岩室に出掛け、お花見を楽しんで来ました。	てまり	5名
4月25日	お花見	分水の里周辺をお散歩し、お花見も楽しんで来ました。	てまり	12名
5月17日	外出(寺泊)	ドライブに出掛け、海を見ながらおやつにおまんじゅうを食べました。	てまり	6名
5月20日	外出(弥彦)	パレドール渡辺でケーキを食べ、ドライブを楽しんで来ました。	てまり	4名
6月7日	おやつ作り	そら豆の皮むきをし、茹でておやつに食べました。	てまり	全員
6月13日 6月20日	笹団子作り	フロアで笹団子を作り、おやつに食べました。「美味しい。」と大好評でした。	てまり	全員
6月21日	外出(見附)	イングリッシュガーデンへ出掛け、色々なお花を見て来ました。	てまり	2名
7月5日	外出(出雲崎)	天領の里へドライブに行きました。車中、お話が盛り上がりとても楽しめました。	てまり	4名
7月29日	お楽しみ会	ゲームやスイカ割をして楽しめました。	てまり	全員
8月22日	分水の里祭り	分水の里祭りを行いました。太鼓や盆踊り、職員の仮装大会を楽しみ、出店のおでんや焼きそばを皆で食べました。	てまり	全員

9月6日	おやつバイキング	好きなおやつや飲み物を選んでもらい、皆でお話しながら食べました。	てまり	全員
9月21日	敬老会	たら福亭美豚様の落語を楽しんでいただき、お祝いのおまんじゅうを皆で食べました。	てまり	全員
10月8日	出前	ライオン食堂から出前を取り、ラーメンやカレーライスを食べました。	てまり	2名
11月28日	外出(寺泊)	寺泊までドライブに出掛けました。	てまり	6名
12月26日	大忘年会	分水の里で大忘年会を行いました。豪華なごちそうを食べたり、職員の余興に大笑いして楽しめました。	てまり	全員
1月1日	絵馬書き	思い思いに願い事を書き、入所棟にある分水の里神社に奉納しました。	てまり	全員
1月1日	初詣	弥彦神社にお参りに行きました。思い思い願い事をされました。	てまり	5名
2月3日	初詣	職員が扮した鬼い、「鬼は外！福は内！」と大きな声で言われながら豆まきをしました。	てまり	全員
3月3日	ひな祭り	お抹茶と和菓子を楽しめました。	てまり	全員
3月28日	お楽しみ会	ホットケーキ作りをし、皆で美味しく食べました。	てまり	全員

(茶話会)

(ご家族の参加人数)

8月1日	さくら、ふじ、もみじフロア合同でご家族の皆様の日頃の取り組みについて老協協関東ブロック大会で発表する内容を説明させていただきました。その後はフロアごとに面談を行い、お茶会を行いました。	全フロア	22名
11月21日	家族協力会の活動後、フロアにて昼食会を行いました。ご利用者の皆様と一緒に昼食を食べてその後、面談を行いました。	全フロア	15名
3月5日	特養で働く職員の仕事紹介をさせていただきました。生活相談員、介護支援専門員、理学療法士、介護職員、看護職員等それぞれの役割やご家族との関わりに説明し意見交換を行いました。その後、フロアにて昼食会と面談を行いました。	ふじ	28名

※茶話会ではご利用者、ご家族、職員が一体となって楽しめることを企画したり、職員とご家族と意見交換をする場となりました。

11.入居フロアの生活の様子

春

皆様でお花見に出掛けられたり、おいらん道中を見に行かれたりしました。満開に咲いた桜が見事でした。



夏

今年も盛大に夏祭りが行われました。天気の良い日には、見附イングリッシュガーデンへ外出しました。



秋

秋は紅葉狩りや梨狩りへ行きました。甘い梨に大満足でした。新潟空港まで飛行機を見にでかけてきました(*'▽')



冬

冬には大忘年会が行われました。豪華な料理と地域の皆様や職員による余興で大いに盛り上がりました。



さと さくら



**見て！
美味しく出来たわよ！**



27年度は手作りのケーキやプリンと一緒に作ったり、出前弁当を注文してフロアで食べたりしました。いつもの食事とはまた一味違う様で、皆様美味しそうに食べていられました。
皆様ご自分の生活ペースで過ごされている為、さくらフロアの利用者様がフロアに全員揃う時間は短いですが、人数が少ない分皆様顔見知りのように一人一人に挨拶されたり、仲良く話をされたりしています。



頑張ってねっ！

美味しく出来ました(^^)♪

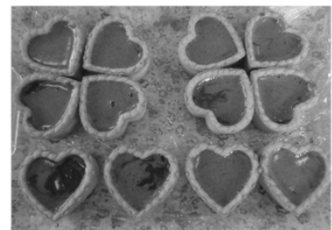

さと ふじ



ありがとう!
(´・`)



きれいだねえ

ふじフロアは24名の方が生活されており、3フロアのなかで一番人数が多いフロアです。そのためか毎日賑やかに過ごされています。希望を伺い外出や調理レクを行い皆様で楽しみました。

★ さ と ★ もみじ ★



はい、ポーズ！



難しいね…



もみじフロアは16名の方が生活されており、日々ご利用者と相談させて頂きながら外出や行事等を企画しております。また、ご家族との懇談も計画し、普段の生活の様子や食事を見て頂き、個別面談もさせて頂きました。

12. 機能訓練・余暇活動の実施状況

(1) リハビリテーション

① 個別訓練

- 個別のケアプランに沿って、歩行練習（杖・歩行器・平行棒内）、起立保持練習、座位保持練習、筋力トレーニング、関節可動域練習、日常動作練習・指導、車椅子操作の練習・指導、ストレッチ、集団体操等を、機能訓練指導員が主に平日の8：45～12：00や13：00～17：30に行いました。

【特 養】

	4月	5月	6月	7月	8月	9月	10月	11月	12月	1月	2月	3月
日数	18	20	21	21	21	18	14	21	18	17	18	20
実人数	20	20	30	27	26	24	21	24	24	21	25	21
延人数	114	130	149	145	123	100	83	114	119	101	102	126

【ショートステイ】

	4月	5月	6月	7月	8月	9月	10月	11月	12月	1月	2月	3月
日数	17	20	21	21	21	18	17	21	15	14	18	20
人数	16	24	27	21	22	28	31	35	31	27	23	35
延人数	56	75	78	76	68	67	88	96	62	77	57	94

② 集団機能訓練

- 主に平日の11：30～11：55に、てまりフロアにて、短期入所ご利用者を対象に、集団での体を動かす体操や嚙下体操などを行いました。

	4月	5月	6月	7月	8月	9月	10月	11月	12月	1月	2月	3月
実日数	15	13	16	16	14	14	14	17	13	13	14	15
延人数	149	156	241	227	177	184	187	239	183	212	188	225

(2) クラブ活動

① お花クラブ

- 毎月1回 14:30~16:00 講師 ボランティア 田中貞子様
- 機能訓練室にて、花店から購入した花を使用し実施しています。
- 出来上がった作品は、食堂や居室に飾り皆様に見て頂いています。
- 秋の園内作品展には、一人一人違った特別なお花を生けて出品しています。

	4月	5月	6月	7月	8月	9月	10月	11月	12月	1月	2月	3月
特養	12	9	7	7	8	5	8	10	11	9	8	8
ヨート、我が家	0	0	0	0	0	3	1	0	1	1	2	1
合計	12	9	7	7	8	8	9	10	12	10	10	9

② 書道クラブ

- 毎月1~2回 14:30~16:00 講師 ボランティア 小田芳子様
- 機能訓練室にて、手本を見ながら毛筆習字を行っています。
- 出来上がった作品は、廊下に展示して皆様に見て頂いています。
- 秋の園内作品展や全国書画展覧会への出品をしています。

	4月	5月	6月	7月	8月	9月	10月	11月	12月	1月	2月	3月
特養	5	14	13	12	0	12	6	9	7	4	5	5
ヨート、我が家	0	1	1	0	0	1	1	2	1	1	0	3
合計	5	15	14	12	0	13	7	11	8	5	5	8

<クラブ活動の様子>

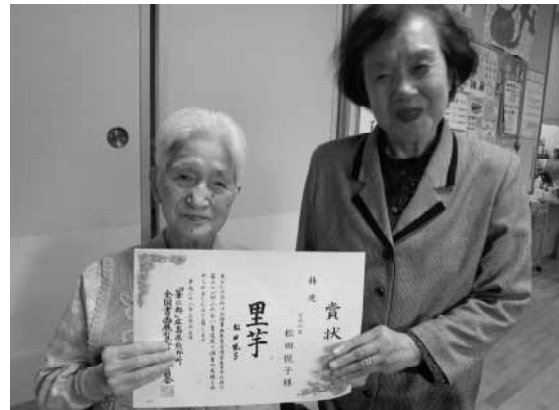

13. デイサービスセンター分水の里 さくら利用状況 (定員 30名)

(1) 利用状況

	4月	5月	6月	7月	8月	9月	10月	11月	12月	1月	2月	3月	計
契約者数	118	121	123	123	124	121	118	116	114	113	115	115	1,421
新規契約者数	12	6	4	4	3	2	1	1	2	0	3	3	41
利用者延べ人数	826	825	812	812	852	844	857	804	818	787	751	774	9,762
利用者実人数	102	99	101	98	99	101	103	100	99	92	96	93	1,183
要介護1	34	31	32	31	30	30	31	29	28	26	27	23	352
要介護2	23	20	21	19	20	22	21	21	21	17	19	20	244
要介護3	20	20	21	23	21	23	22	20	20	19	21	18	248
要介護4	11	14	14	12	13	11	13	14	12	13	14	15	156
要介護5	6	6	5	5	5	7	8	8	8	6	6	7	77
要支援	8	8	8	8	9	8	8	8	10	11	9	10	105
平均利用者数	27.5	26.6	27.1	27.4	27.5	28.1	27.6	26.8	26.4	25.4	25.9	25.0	26.8
稼働率	91.8	88.7	90.3	91.3	91.6	93.6	92.2	89.3	88.0	84.6	86.3	83.3	89.2

② 利用回数別

	男性	女性	計
65歳未満	2	0	2
65~69歳	1	3	4
70~74歳	3	2	5
75~79歳	5	6	11
80~84歳	8	17	25
85~89歳	10	24	34
90~94歳	5	21	26
95歳以上	1	12	13
合計	35	85	120

(3月末現在)

	週1回	週2回	週3回	週4回	週5回	週6回	不定期	合計
男性	5	6	5	3	1	0	3	23
女性	11	30	16	4	2	1	8	72
合計	16	36	21	7	3	1	11	95

(2) デイサービスセンター分水の里さくら 行事・施設外活動実施状況

		実施内容		参加者数
行事名	実施内容			(人)
4月9日～4月19日	お花見ツアー	弥彦神社や分水の桜の名所にてさくら見物を行っていただき、春を感じていただきました。		61
5月1日～5月31日	お食事ツアー	三宝や里味、魚べいなどに出かけ、みなさんにご希望の昼食を楽しんでいただきました。		48
6月15日・19日	おやつ作り	材料を切ったり、盛り付けたり…ご利用者の皆さんとおやつ作りを楽しみました。		58
7月10日～7月24日	お買い物ツアー	弥彦神社やスーパー、しまむら、さかたやなどに行き、お買いものを楽しめました。		34
8月22日	分水の里まつり	みなさん夏の陽気に負けずに元気に夏祭りの屋台や催し物を楽しめました。		29
9月21日	敬老会	白寿、米寿、喜寿の方々への表彰と花束贈呈。お元氣にご挨拶をいただきました。		29
10月28日～11月9日	作品展	生け花、貼り絵や切り絵、編み物などご利用者の作品を展示し、素晴らしい作品で分水の里を彩っていただきました。		27
11月1日～27日	紅葉お食事ツアー	紅葉を眺めながらドライブ。お土産を買ったり、昼食を食べて楽しめました。		68
12月26日	大忘年会	食事に催し物、とびきりの笑顔の絶えない1日でした。たくさんのご家族にも参加していただきました。		30
1月11日	お正月お楽しみ会	鏡開きをしてみなさんでおしるこづくり。全員で新年のお祝いをしました。		25
2月4日	節分豆まき	鬼に扮した職員めかけ豆を投げ、鬼は～外！福は～内！と厄を祓いました。		27
3月3日	ひな祭り	ご利用者のみなさんとパフェ作りを行い、楽しく美味しく召し上がっていただきました。		27
その他、ご利用者のご希望に合わせてドライブに行ったり、季節ごとにかき氷やおやつ作りを行い、皆様に楽しんでいただきました。				

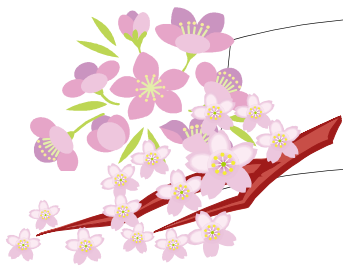

デイサービスさくら

毎年恒例の行事はもちろん・・・



おやつ作りやマニキュア、カラオケ、パソコンなど・・・



さまざまな新しい取り組みを行いました！

(3)介護者教室

目的	燕市分水地区で開催されている「ふれあいサロン（地域サロン）」を廻り、その地域にて健康で長生きして頂けるような教室を開催し、また分水の里と各地域との結びつきを形成する。
内容	「認知症の方との関わり」をテーマに認知症の症状、認知症の方の持つ不安、声のかけ方について専門職より話しをした。 認知症予防の体操を行う。
担当者	片山（達）、内山、古川原、成田、渡辺（香）、小谷松、小越、大原、山田、加勢、渡辺（諒）、本田

実施月日	参加名称（場所）	参加人数
平成27年4月9日	牧ヶ花地区（牧ヶ花公会堂）	18
6月10日	佐善地区（四箇村ふれあい館）	17
6月17日	野中才地区（野中才公会堂）	20
6月23日	分水桜町地区（分水桜町公会堂）	15
7月1日	大川津地区（大川津公会堂）	12
7月7日	上諏訪、文京町、向陽地区（上諏訪神社）	14
7月9日	東学校町地区（東学校町公会堂）	17
7月11日	笹曲地区（笹曲公会堂）	32
7月14日	横田地区（横田公会堂）	16
8月20日	渡部地区（渡部公会堂）	10
9月19日	国上地区（国上公会堂）	7
9月29日	太田地区（太田公会堂）	14
10月9日	本町地区（本町公会堂）	21
11月20日	五千石地区（五千石公会堂）	20
11月 24日	砂子塚地区（砂子塚公会堂）	17
12月9日	熊森地区（熊森公会堂）	21
12月10日	佐善地区（四箇村公会堂）	16
12月21日	分水旭町地区（分水旭町公会堂）	18
平成28年1月21日	幕島地区（幕島公会堂）	7

14. デイサービスセンター分水の里 もみじ 利用状況 (定員 35名)

(1) 利用状況

	4月	5月	6月	7月	8月	9月	10月	11月	12月	1月	2月	3月	平均
契約者数	96	90	85	86	89	88	88	88	87	89	90	89	88
新規契約者数	1	2	1	1	5	1	1	0	1	1	1	2	1.4
利用者延べ人数	598	581	558	547	563	506	563	514	522	495	496	472	534
利用者実人数	75	66	64	64	67	64	64	61	62	63	62	64	64
要支援1	1	1	1	1	1	2	1	1	1	1	1	2	1
要支援2	4	4	4	4	7	5	4	4	5	4	6	5	4
要介護1	20	18	18	18	17	10	19	17	16	17	17	17	17
要介護2	15	13	13	11	11	11	10	10	11	11	11	11	11
要介護3	15	13	13	14	15	14	11	13	12	13	12	11	13
要介護4	16	12	11	12	12	14	15	13	12	12	10	13	12
要介護5	4	5	4	4	4	4	4	3	5	5	5	5	4
平均利用者数	28.4	26.4	25.3	26.0	26.8	24.0	24.4	24.4	23.7	22.5	23.6	24.8	25.0
稼働率(%)	81.1	75.4	72.3	74.3	76.6	68.6	69.7	69.7	67.7	64.3	67.4	70.9	71.4

① 年齢別

(27年度全体)

	男性	女性	計
65歳未満	0	1	1
65~69歳	1	0	1
70~74歳	5	3	8
75~79歳	3	5	8
80~84歳	5	17	22
85~89歳	11	25	36
90~94歳	3	21	24
95歳以上	1	11	12
合計	29	83	112

② 利用回数別

(3月末現在)

	週1回	週2回	週3回	週4回	週5回	週6回	不定期	合計
男性	2	8	4	1	0	0	1	15
女性	9	16	16	3	1	0	4	49
合計	11	24	20	4	1	0	4	64

(2) デイサービスセンター分水の里もみじ 行事・施設外活動実施状況

実施日	行事名	実施内容	参加者数
平成27年4月9日～30日	お花見バスハイク	桜の花を見ながらドライブに出かけ、立ち寄ったお茶屋さんで買ったおやつを召し上がっていただきました。	45
5月1日～30日	ミニバスハイク	弥彦牡丹園、シーサイドライン、岩室のバラ園におやつ持参で出かけました。	39
6月16日	ミニ喫茶	飲み物をドリンクバー風に、カルピス(びじう、桃、マンゴー、メロン)、ラムネ、オレンジジュース等、好きなものを召し上がっていただきました。	28
7月30日	ミニ運動会	ご利用者に紅白チームに分かれ、6種競技をして楽しんでいただきました。	25
8月22日	分水の里夏祭り	たくさんのご利用者に参加していただき、出し物や屋台の食事を楽しみました。	27
9月21日	敬老会	長寿のお祝いの方々へ表彰と花束贈呈。職員の出し物も楽しんでいただきました。	19
10月24日～11月23日	食事・外出ツアー	分水地区、弥彦地区、国上地区を中心に紅葉ドライブに行きました。	31
11月9日～11月30日	外出ツアー	デイサービスさくらと合同でおうざんへ外食に行きました。紅葉を見にいったり、お土産等も買われて楽しんでいただきました。	24
12月4日	ミニ喫茶	栗入りカステラボールを作っていただき、召し上がっていただきました。	30
12月23日	大忘年会	多種多彩の催し物があり、笑顔の絶えない1日でした。	30
1月1日	お正月お楽しみ会	ご利用者に紅白チームに分かれ、ゴルフパッドゲームやカルタ取りや宝引きに参加され、様々なプレゼントを用意して楽しんでいただきました。	11
2月3日	節分	職員が鬼に扮し、「鬼は外！福は内！」と豆をかいっぱい投げていただきました。	29
3月3日	ひな祭り・パフェ作り	いちごを使ったパフェをご利用者にご協力いただき、召し上がっていただきました。	23

(人)

デイサービスセンター分水の里もみじ

運動会



分水の里祭り



作品展



ドライブツアー



クリスマス忘年会



ひな祭り



14-(3) 燕市通所型介護予防事業状況（健康教室）

	4月	5月	6月	7月	8月	9月	10月	11月	12月	1月	2月	3月	合計
延べ人数	準備期間	15	17	18	準備期間	43	39	48	準備期間	24	31	38	273
開催数		3	4	5		4	4	4		3	4	5	36

- 平成28年度よりデイサービスセンター分水の里もみじを会場に行うこととなりました。
- 運動機能向上に対する取り組み以外に、3クール全て口腔機能向上で歯科衛生士による評価や講話を実施
- 「顔見知りで気が合わない方が健康教室に参加している」との理由から、第1クールを途中で終了し、第2クールで再度参加し卒業された。その他の参加者では、途中リタイアの方はいなかった。

15. グループホーム我が家 利用状況 (入居定員 18名 DS定員 6名)

(1) 利用状況

	4月	5月	6月	7月	8月	9月	10月	11月	12月	1月	2月	3月	合計
利用実人数	18	18	18	18	19	18	18	18	19	18	19	20	221
女性	16	16	16	16	17	16	16	16	17	16	16	16	194
男性	2	2	2	2	2	2	2	2	2	2	2	4	26
述べ日数	539	557	539	530	550	540	558	535	552	558	513	508	6479
SS利用日数	0	0	0	0	0	0	0	0	0	0	0	0	0
認知症専門加算	9	9	9	9	9	9	9	9	9	10	11	11	113
入居稼働率	99%	99%	99%	94%	98%	100%	100%	99%	99%	100%	98%	91%	98%
入居者数	0	0	0	0	1	0	0	0	1	0	1	2	5
退居者数	0	0	0	0	1	0	0	0	1	0	1	2	5
要介護度 1	3(90)	3(93)	3(90)	3(93)	3(93)	3(90)	3(93)	3(85)	3(93)	3(93)	4(96)	4(124)	4(1133)
要介護度 2	5(149)	5(154)	5(149)	4(124)	5(145)	4(120)	4(124)	4(120)	4(124)	4(124)	4(116)	5(113)	4(1562)
要介護度 3	4(120)	4(124)	4(120)	5(127)	4(124)	4(120)	4(124)	4(120)	4(124)	4(124)	4(116)	5(131)	4(1474)
要介護度 4	3(90)	3(93)	3(90)	3(93)	2(62)	3(90)	3(93)	3(90)	3(93)	3(93)	3(87)	3(62)	3(1036)
要介護度 5	3(90)	3(93)	3(90)	3(93)	5(126)	4(120)	4(124)	4(120)	5(118)	4(124)	4(116)	3(78)	4(1292)
平均介護度	2.8	2.8	2.8	2.9	2.9	3	3	3	3	3	2.9	2.8	2.91
入院者数	0	0	0	1	1	0	0	0	0	0	0	3	5
入院延日数	0	0	0	28	9	0	0	0	0	0	0	26	63
外泊日数	1	1	1	0	1	0	0	5	0	0	2	3	14
DS利用者実人数	4	3	4	5	7	9	10	9	9	9	8	10	7.25
介護予防DS実人数	0	0	0	0	0	0	0	1	1	1	1	0	4
DS利用者延人数	41	37	42	66	81	85	91	88	109	106	102	120	968
一日平均利用者数	1.36	1.19	1.4	2.12	2.61	2.83	2.93	2.93	3.51	3.41	3.51	3.87	2.63
DS稼働率	22.77%	19.89%	23.33%	35.48%	43.54%	47.22%	48.92%	48.88%	58.60%	56.98%	58.62%	64.51%	44.06%
新規申し込み数	0	0	0	1	1	0	1	0	3	0	0	2	8
申込数	10	8	8	9	9	10	11	11	27	27	25	25	25

(2)グループホーム我が家 行事・ホーム外活動実施状況

平成27年4月1日～平成28年3月31日

実施日	行事名	実施内容	参加者数
4月5日	新堀地区クリーンデー	新堀地区のゴミの収集活動へ参加しました	2名
4月15日、17日	花見ドライブ	弥彦～国上山方面へ花見に行きました	14名
4月19日	おいらん道中見学	分水の町中や土手にておいらん道中を見学しました	13名
5月6日	牡丹園見学	弥彦牡丹園に行き牡丹を見に行きました	7名
5月8日	花壇作り	あおい保育園の園児28名と花壇作りをしました	18名
5月11日	新堀サロン	あじさいの会に参加しお話と体操を行いました	2名
5月23日	新堀まつり	新堀地区のお祭りに参加しました。子供神輿の子供たちの元気を頂きました	10名
5月24日	天神祭	吉田の地元の天神祭りに行ってきました	1名
6月1日	新堀サロン	あじさいの会に参加しお話と歌を歌いました	3名
6月5～11日	ばら園	小杉のばら園での鑑賞、岩室のレガーロで美味しいアイスを食べました	14名
6月24日	人形劇	あおい保育園の人形劇に招待していただきました	6名
6月29日	バーベキュー会	地域の方、家族の方をお呼びして開設10周年バーベキュー会を行いました	40名
7月3日	七夕会	あおい保育園の七夕会に参加しました	4名
7月18日	分水祭り	雨天のため、安全パレードを見に出かけました	4名
8月8日	桜井の里納涼祭	特別養護老人ホーム桜井の里の納涼祭に参加しました	3名
8月9日	つどい交流会	美味しいケーキをいただきました	5名
8月12日	そうめん流し	我が家にてそうめん流しを行いました	18名
8月22日	分水の里祭り	出し物や歌や踊りなど美味しいものもたくさん食べました	23名
9月1日	はな広場納涼祭	はな広場の納涼祭に参加しました	3名
9月21日	敬老会	ごちそう、紅白まんじゅうを食べ敬老のお祝いをしました	21名
9月27日	つどい感謝祭	出し物や美味しいものを沢山買いました	5名

10月3日	運動会見学	あおい保育園の運動会を見に行きました	4名
10月8日	秋を楽しむ会	我が家にてサンマ焼きを行い、秋の味覚を楽しみました	25名
10月25日	分水北小学校発表会	小学生の皆さんの歌や踊りを見に行きました	3名
11月10日	菊祭り	弥彦の菊祭りを見に行き、帰りはドライブをしてきました	5名
11月14日	新堀サロン	あじさいの会に参加しました	4名
11月26日	お茶の間我が家	地域の方、ご家族様をお誘いしてお菓子バイキングを行いました	27名
12月19日	クリスマス忘年会	ご家族、地域の方をお招きしてクリスマス忘年会を行いました	47名
1月11日	新堀サロン	あじさいの会に参加しました	2名
2月8日	新堀サロン	あじさいの会に参加しました	4名
2月12日	バレンタインデー	手作りのチョコレートをお世話になった方に配りました	18名
3月14日	新年会の外食	はま寿司にて外食をしました	13名
3月22日	芸能祭	公民館にてカラオケや踊りを鑑賞しました	3名
3月22日	お茶の間我が家	地域の方ご家族様をお誘いしお茶会とアコーディオンを楽しみました	23名

(3) グループホーム我が家 運営推進会議開催状況

開催期日	内 容	参加人数
平成27年 4月27日	①委嘱状の交付 ②平成26年度我が家利用状況報告 ③平成27年度運営ケア計画について ④平成27年度運営推進会議の日程について	運営推進会議 委員 15名
6月29日	①我が家利用状況の報告 ※会議終了後、我が家開設10周年記念 バーベキュー大会に参加	運営推進会議 委員 13名
8月24日	①我が家利用状況の報告 ②内部監査を受けて ・今後の運営推進会議について ・地震・水害避難訓練について	運営推進会議 委員 12名
10月26日	①我が家利用状況の報告 ②津波・洪水想定避難訓練の報告 ③消防立ち会いの避難訓練及び消火訓練 ④消防署による講評	運営推進会議 委員 14名
12月19日	①我が家利用状況の報告 ※会議終了後、クリスマス忘年会を開催	運営推進会議 委員 13名
平成28年 2月22日	①利用状況の報告 ②委員会活動報告 ③事故報告及びヒヤリハットの発生状況の報告	運営推進会議 委員 12名

グループホーム我が家 思い出日記



桜満開～大川津にて

春



弥彦の牡丹園。今年も満開



新堀のお祭り。鎮守の八幡様にお参りにきました。



毎年恒例我が家バーベキュー会
地域の方も沢山きてくださり、
にぎやかな会となりました。

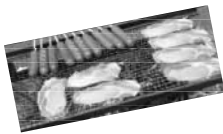

夏の恵～豊作で



夏



夏の風物詩
そうめん流し
のどごしつるり
美味しくいただきました♪



秋



弥彦のもみじ谷で紅葉狩



炭火でじっくり焼いた秋刀魚



お彼岸。美味しいおはぎが



「お茶の間我が家」でお菓子バイキング♪地域の方も来ていただきました。



我が家クリスマス忘年会で笑顔いっぱい



繭玉飾りを飾りました！



鬼と仲良くチーズ！！

冬



ハッピーバレンタインデー

16. グループホーム 縁 利用状況 (入居定員 18名 DS定員 6名)

(1) 利用状況

	4月	5月	6月	7月	8月	9月	10月	11月	12月	1月	2月	3月	合計
利用実人数	19	18	18	18	18	18	18	19	18	18	18	18	218
女性	17	16	16	16	16	16	16	17	17	17	17	17	198
男性	2	2	2	2	2	2	2	2	1	1	1	1	20
述べ日数	538	558	540	558	558	540	558	538	558	558	522	558	6584
SS利用日数	0	0	0	0	0	0	0	0	0	2	0	0	2
認知症専門加算	8	8	8	8	9	9	9	9	9	9	9	9	104
入居稼働率	99.60%	100%	100%	100%	100%	100%	100%	99.60%	100%	107%	100%	100%	100%
入居者数	1	0	0	0	0	0	0	1	0	0	0	0	2
退居者数	1	0	0	0	0	0	0	1	0	0	0	0	2
要介護度1	5(146)	4(124)	4(120)	4(124)	3(93)	3(90)	3(93)	3(90)	3(93)	3(94)	3(87)	3(93)	41(857)
要介護度2	4(92)	4(124)	4(120)	4(124)	5(155)	5(150)	5(155)	5(150)	5(155)	5(156)	5(145)	5(155)	56(1681)
要介護度3	5(150)	5(155)	5(150)	5(155)	5(155)	5(150)	5(155)	6(167)	6(186)	6(187)	6(174)	5(155)	64(1939)
要介護度4	4(120)	4(124)	4(120)	4(124)	4(124)	4(120)	4(124)	4(101)	3(93)	3(94)	3(87)	4(124)	45(1355)
要介護度5	1(30)	1(31)	1(30)	1(31)	1(31)	1(30)	1(31)	1(30)	1(31)	1(31)	1(29)	1(31)	12(366)
平均介護度	2.6	2.6	2.6	2.6	2.7	2.7	2.7	2.6	2.7	2.7	2.7	2.7	2.65
入院者数	0	0	0	0	0	0	0	0	0	0	0	0	0
入院延日数	0	0	0	0	0	0	0	0	0	0	0	0	0
外泊日数	0	0	0	0	0	0	0	0	0	0	0	0	0
DS利用者実人数	7	6	5	6	5	5	5	5	4	4	6	5	63
介護予防DS実人数	1	1	1	1	1	1	1	1	1	1	1	1	12
DS利用者延人数	70	59	93	93	98	94	97	85	84	87	103	123	1086
一日平均利用者数	2.3	1.9	3.1	3	3.1	3.1	3.1	2.8	2.7	2.8	3.5	3.9	2.94
DS稼働率	38.80%	31.72%	51.66%	50%	52.68%	52%	52.10%	47.22%	45.16%	46.77%	59.19%	66.12%	49.47%

(2) グループホーム 縁 行事・ホーム外活動実施状況

月/日	行事名	実施内容	参加者数 (人)
4月、4、9、12日	ドライブ	寺泊～弥彦～分水をドライブしました	10名
4月13日	温泉	弥彦のさくらの湯に行きました	5名
4月14日	よもぎ取り	寺泊の野積によもぎを取りに行きました	3名
4月17日	お花見ドライブ	桜を見ながら寺泊～弥彦～分水をドライブしました	15名
4月19日	おいらん道中	おいらん道中を見に行きました	6名
5月8日	牡丹園	弥彦の牡丹園に花を見に行きました	11名
5月15日	外出(買い物)	三条のムサシ～ガストに行って昼食を食べてきました	6名
5月20日	ドライブ(買い物)	出雲崎・三条のイオン・岩室へドライブ、買い物に行きました	26名
6月20日	もちつき会	ご家族、地域の方々ともちつき会を行いました	52名
7月5日	バーベキュー	ご家族、地域の方でバーベキューを行いました	31名
7月20日	ドライブ	岩室～間瀬方面にドライブに行きました	6名
8月8日	桜井の里夏祭り	桜井の里の夏祭りに参加しました	3名
8月22日	分水の里祭り	分水の里祭りに参加しました	27名
8月23日	ひろば会祭り	ひろば会の夏祭りに参加しました	3名
9月3日	ドライブ	寺泊方面へ行き、海を見て来ました	6名
9月12日	ドライブ	弥彦神社まで行き、温泉饅頭を買って来ました	4名
9月21日	敬老会	敬老会を行いました	22名
9月24日	プチ運動会	縁内で出来る範囲の運動会を行いました	21名
9月26日	分水地区敬老会	分水地区の敬老会に参加しました	4名
9月27日	つどい感謝祭	つどいの感謝祭に参加しました	3名
9月28日	外出(買い物)	県央のイオン・野積に外出し、買い物しました	12名
10月6日	ドライブ	岩室方面へドライブしました	4名
10月8日	秋を楽しむ会	我が家の秋を楽しむ会に参加しました	2名
10月13日	秋の味覚を楽しむ会	秋の味覚を楽しむ会を行いました	27名

月/日	行事名	実施内容	参加者数
10月30日	干し柿作り	干し柿作りを行いました	10名
11月1、16日	ドライブ	寺泊～間瀬方面へドライブに出掛けました	21名
11月4、13日	菊まつり	弥彦の菊まつりに行きました	6名
11月5日	もみじ谷	弥彦のもみじ谷へ紅葉を見に行きました	6名
11月29日	つどい交流会	つどいの交流会に参加しました	3名
12月19日	クリスマス・忘年会	縁にてクリスマス忘年会をご家族・地域の方と行いました	39名
1月14日	弥彦神社参拝	法人の初詣で弥彦神社に参拝に行きました	2名
2月3日	節分	豆まきをして、恵方巻を食べました	20名
3月3日	ひな祭り	ひな人形飾り、ももの節句を行いました	21名
3月20日	おはぎ作り	お彼岸のおはぎ作りを皆さんで行いました	6名

(3) グループホーム縁運営推進会議開催状況

開催期日	内 容	参加人数
平成27年 5月19日	① 委嘱状交付 ② 縁の運営・利用状況報告 ③ 平成27年度運営ケア計画について ④ 茶処『えにし』の開催について ⑤ 平成27年度運営推進会議の開催予定	運営推進会議 委員 15名
7月5日	① 縁の運営・利用状況報告 ② 茶処『えにし』の開店報告 ③ ※会議終了後、ご利用者、ご家族とバーベキュー会に参加	運営推進会議 委員 14名
9月15日	① 縁の運営・利用状況報告 ② 茶処『えにし』の開催報告 ③ 夜間想定避難訓練の計画説明と実施 ④ 避難訓練の感想・反省（消防署員による講評） ※会議終了後、消火訓練実施	運営推進会議 委員 11名
11月17日	① 縁の運営・利用状況報告 ② 人事異動について ※会議終了後、茶処『えにし』開催	運営推進会議 委員 13名
12月19日	① 縁の運営・利用状況報告 ② 茶処『えにし』からの反省 ③ 臨時運営推進会議開催のお願い ※会議終了後、クリスマス忘年会を開催	運営推進会議 委員 10名
平成28年 3月15日	① 縁の運営・利用状況報告 ② 試行調査の結果について ③ 自己評価について ④ 平成28年度法人組織編成について ⑤ 人事異動について ⑥ 次期役員について	運営推進会議 委員 13名

(4) 平成27年度 茶処『えにし』 年間活動報告

日時	メニュー	内容	参加者数
4/25(土) 14:30~15:30	手作りあんまき	「春の花見会」 ご利用者があん巻きの皮を作り外で開催する。	12名
5/31(土) 14:00~15:00	ロールケーキ	「たら福亭 美豚さんの落語会」 リビングで実施。待ち時間に認知症の人を知ると題し話し合いを実施する。	18名
6/20(土) 14:00~15:00	つきたてのおもち	「もちつき会」 家族協力会と地域の方合同でもちつき会をおこなう。	40名
7/11(木) 14:00~15:00	白玉ぜんざい	「認知症予防の脳トレ&体操」 だっくらを活用して地域の方との話し合いの場とした。	9名
8/11(火) 17:00~18:00	流しそうめん	「流しそうめん」 縁前広場で開催。夕食に向けた開催であった。サロンの方がカラオケで盛り上げてくださる。	16名
9/19(土) 14:00~15:00	おはぎ(三種)	「たら福亭 美豚さんの落語会」 リビングで実施。入居者様が作ったおはぎを振舞う。	11名
10/28(水) 14:00~15:00	栗ようかん	「介護保険に関するお話」 だっくらで開催。燕市が発行している介護保険の冊子を元に介護保険に関する事一緒に学ぶ。	7名
11/17(火) 14:00~15:00	麦饅頭	「運営推進会議後に開催」 リビングで開催。サロンの方がカラオケを実施。	12名
12/10(木) 12:00~15:00	冬のあったか汁 &おにぎり	「あったかお汁とアンケートを実施」 だっくらで地域の方におもてなし。14時頃からサロンの方がカラオケをリビングで実施。	11名



「地域にお住まいの方から気軽に寄ってもらえるような場所作り」として開催しました。入居されている皆様から活躍していただける会や家族との交流の会、運営推進委員皆様からの参加していただける会、地域の方の相談の会など毎回少しずつ違う形での開催をしています。しかし、地域への周知の方法など課題もあるので今後検討し改善していきたいと思っています。



お花見



春



餅つき会



そうめん流し



夏



バーベキュー



分水の里祭り



菊まつり、紅葉狩り



秋



クリスマス忘年会



冬

17. ケアプランセンター分水の里事業状況（介護支援専門員 6名）

	4月	5月	6月	7月	8月	9月	10月	11月	12月	1月	2月	3月	合計
契約者総数	241	220	223	218	216	217	218	221	218	221	219	220	2,652
新規契約者数	10	5	7	6	4	4	5	4	5	3	7	5	65
介護給付実績	206	192	191	189	190	194	202	197	189	188	191	188	2,317
燕市	201	196	200	203	201	191	191	194	197	196	204	188	2,362
その他	5	5	5	5	5	4	4	4	4	4	4	3	52
介護予防給付実績	25	24	24	28	29	27	26	26	25	28	26	26	314
燕市	25	23	23	27	27	25	24	24	23	26	25	25	297
その他	0	1	1	1	2	2	2	2	2	2	1	1	17
運営基準減算数	0	0	0	0	0	0	0	0	0	0	0	0	0
認定調査	7	5	9	9	7	7	8	10	10	7	10	7	96
ケアマネ人数	6	6	6	6	6	6	6	6	6	6	6	6	72

18. 燕市生活支援ハウス分水こでまり事業状況（部屋数10室）

	4月	5月	6月	7月	8月	9月	10月	11月	12月	1月	2月	3月	合計
入所者数	8	7	8	7	7	7	8	8	9	10	10	10	99
退所者数	1	0	0	2	0	0	0	0	0	0	0	0	3
入院者数	1	1	2	0	0	0	0	0	0	0	0	1	5
通院援助	3	6	2	10	4	7	9	11	7	10	7	14	90
買い物支援	61	38	33	39	33	37	54	52	46	60	60	56	569
調理支援	0	0	5	0	0	5	3	0	6	0	9	9	37
外出支援	26	20	16	13	7	14	10	16	14	8	13	14	171
生活相談支援	49	34	37	45	33	72	67	60	66	57	78	51	649

19. 専門委員会活動状況

(平成27年4月～28年3月)

【1】法人人事考課委員会

(1) 研修の企画と実施

- ・6月10日(水)、17日(水)、24日(水)

14:00～16:00

桜井の里、分水の里、はな広場にて

内容：『桜井の里福祉社会人事考課制度について』

講師：人事考課委員

- ・2月10日(水)：14:00～16:00

弥彦村保健センターにて

内容：『人事考課における考課者の面接の心構え』

『グループワーク 桜井の里福祉社会人事考課面接マニュアルについて』

講師：川村施設長 人事考課委員

(2) 人事考課の円滑な実施に向けて

- ・人事考課スケジュールの整理
- ・人事考課基準書と評価表の見直し

【2】法人研修委員会

(1) 法人研修計画に基づいた研修会の開催

- ・外部研修伝達報告会
- ・虐待防止研修
- ・階層別研修（指導職員・2年目・3年目・5年目・9、10年目）
- ・新採用職員フォローアップ研修
- ・新採用職員研修

(2) 園内研修計画に基づいた研修会の開催

- ・体験研修
- ・身体拘束研修
- ・外部研修伝達報告会
- ・感染症に関する研修
- ・口腔ケア研修
- ・施設内実践発表会

【3】法人リスク・サービス向上委員会

- (1) 毎月の苦情・意見の報告と開示、掲示
- (2) ヒヤリ・事故報告の作成
- (3) 苦情・ヒヤリ・事故月単位の集計と生活支援会議での報告
- (4) 苦情・意見に対する第三者委員会への報告書の作成
- (5) 危険予知・回避能力に関する自己チェック（自己評価）を実施・報告
- (6) 危険予知・回避能力に関する自己チェック（自己評価）を基に各部署での研修の実施

【4】法人職場風土向上・規則委員会

- (1) アンケート調査実施し、課題改善への取り組み
- (2) 規則改正部分の差し替え

【5】法人広報委員会

- (1) 桜井の里福祉会合同広報誌『さくら』の作成（春季号・秋季号・新春号）
- (2) 法人ホームページ更新
- (3) 法人カレンダー作成

【6】健康管理委員会

- (1) 職員健康診断の実施（年2回）
- (2) 各感染症予防について、啓発ポスターの掲示並びに注意情報の発信
- (3) 正しい手洗いについてのポスター掲示
- (4) ノロウィルスマニュアルの修正、および感染症対策グッズの在庫管理
- (5) 感染症の対応についてのフロア内研修の企画・実施
- (6) 医療ガス安全保安講習会の企画と実施
- (7) 換気チェックの実施・報告
- (8) 医療ガス安全点検の日常点検の実施

【7】防災委員会

- (1) 災害時の連絡表を使用した電話の模擬訓練の実施
- (2) 昼夜の火災を想定した避難訓練、消火訓練の実施
- (3) 地震を想定した担架等での搬送法の訓練
- (4) 救急救命（AED使用）についての実技訓練の実施
- (5) 利用者の行方不明を想定した捜索訓練の実施
- (6) 津波、洪水を想定した避難訓練の実施
- (7) 緊急メールの配信方法の確認

【8】食事提供委員会

(1) 嗜好調査の実施

- ・委員会にご利用者様から参加して頂き、食事提供に反映させた。

(2) 喫茶ピーナッツの企画・運営（地域にポスターを掲示）

(3) 各フロアでの食事作りやおやつ作りに参加・・・ご利用者と一緒に。

(4) ごみ置き場の清掃の実施

【9】ボランティア委員会

(1) ボランティア・ギャラリー展示等の活動の受け入れ、日程調整

(2) 学生ボランティア活動の受け入れ

(3) ボランティア日誌・ボランティア室の管理

(4) 活動のお礼と写真を発送

(5) 年賀状発送

(6) ボランティアの集いの企画・開催

平成28年2月13日（土）

内 容：地域生活支援施設つどい見学 意見交換会

参加者：20名様

【10】環境美化委員会

(1) 環境美化活動の実施（施設内カーテンの洗濯、ブラインドの清掃、窓ふき、駐車場、花壇の草取り）

(2) プルタブ、アルミ缶、ペットボトルのキャップの回収活動、業者への引き渡し、各行事での回収の呼びかけ

(3) 12月を環境美化月間とし、各部署での清掃活動

【11】家族協力会

(1) 分水の里家族協力会の事務局業務

- ・ 5月23日（土）役員会・総会・草取り・花壇整備

- ・ 8月22日（土）分水の里まつり

- ・ 9月 敬老会

- ・ 12月26日（土）大忘年会

- ・ 2月20日（土）地域生活支援施設つどい見学、研修会（分水の里における防災対策）、懇親会

(2) グループホーム我が家家族協力会の事務局業務

- ・ 4月26日(日) 役員会・総会
- ・ 6月 6日(土) 草取り・窓ふき・茶話会
- ・ 8月22日(土) 分水の里まつり
- ・ 9月21日(日) 敬老会
- ・ 10月 8日(木) 草取り・窓ふき・秋を楽しむ会
- ・ 12月20日(土) クリスマス忘年会
- ・ 2月20日(土) 地域生活支援施設つどい見学、研修会(防災対策)
懇親会
- ・ 3月26日(土) 役員会

(3) グループホーム縁家族協力会の事務局業務

- ・ 4月25日(土) 役員会・総会・茶処『えにし』
- ・ 8月22日(土) 分水の里まつり
- ・ 9月21日(月) 敬老会
- ・ 10月13日(火) 草取り・秋の味覚を楽しむ会
- ・ 12月19日(土) クリスマス忘年会
- ・ 2月20日(土) 地域生活支援施設つどい見学、研修会(防災対策)、
懇親会

20. ボランティア活動状況

(1) 定期ボランティア

活動日	団体名・氏名	活動内容
毎月1回	小田芳子 様	生け花クラブ講師
毎月1回	田中貞子 様	書道クラブ講師
毎月2回	JAてまり会 様、佐藤美枝子 様、 梁取敏枝 様、小越すみい 様	喫茶
毎月3回(デイさくら /もみじ・我が家・さ と・てまり・縁)	山崎紘一 様	アコーディオン演奏
毎月1回	おはなしの会 様	読み聞かせ
毎月第2金曜	深海藤吉 様	三味線
毎月2回(デイさくら/もみじ)	きららの会 様	ハーモニカ演奏など
毎月第4月曜	まごの手 様	車いす清掃

(2) その他

活動日	団体名・氏名	活動内容
各月	分水切り絵同好会 様 田村光男 様 広野孝二 様 川柳ぶんすい会 様 分水老人クラブ書道クラブ 様 稲架木の会 様 木曜書道会 様	ギャラリー作品展示
年2回	弥彦ひばりの会 様	歌
//	夕鶴会 様	歌・踊り
//	越後楽笑会 様	歌・踊り
//	親友会 様	カラオケ
年1回	分水地区老人クラブ連合会 様	踊り
//	七色の会 様	歌・踊り
//	鳳会 様	歌・踊り
//	井上ヒサ 様、宮谷鈴子 様	歌・中国舞踊
//	フラモアニ 様	フラダンス
//	招福歌舞喜座 様	歌・踊り
不定期	加藤健太郎 様	落語
//	小林貞夫 様	カラオケ
行事	分水神輿會 様	模擬店
//	岩室太鼓 様	太鼓演奏
//	太鼓道場分水 様	太鼓演奏
//	砂子塚来い来いよさこい& ソーランウェーブ寺泊 様	よさこい
//	地藏堂おけさ保存会 様	踊り
//	分水児童館 童楽夢 様	キッズダンス
//	学生ボランティア 様	付き添い援助

(3) ボランティア受け入れ状況

ボランティア内容	4月	5月	6月	7月	8月	9月	10月	11月	12月	1月	2月	3月	合計
喫茶	1	2	4	3	1	2	3	3	3	3	3	3	31
クラブ	6	3	7	12	3	6	7	4	6	3	7	6	70
	2	2	2	2	1	2	2	2	2	2	2	2	23
	2	3	2	3	1	3	2	3	2	2	2	2	27
アコーディオン演奏	1	1	1	1	1	1	1	1	1	1	1	1	12
	3	3	3	3	3	3	3	3	3	3	3	3	36
読み聞かせ	1	1	1	1	1	1	1	1	1	1	1	1	12
	6	6	6	6	6	6	6	6	6	6	6	6	72
踊り・演芸・唄等	3	3	3	3	4	1	4	3	3	2	4	2	35
	23	6	11	10	38	2	22	8	4	8	44	4	180
整容・話し相手	0	0	0	0	0	0	0	0	0	0	0	0	0
	0	0	0	0	0	0	0	0	0	0	0	0	0
カラオケ	0	0	0	1	0	0	0	0	0	0	0	1	2
	0	0	0	16	0	0	0	0	0	0	0	1	17
ギャラリー	1	1	1	1	1	1	1	1	1	1	1	1	12
車椅子清掃	1	1	1	1	1	1	1	1	1	1	1	1	12
	7	4	4	7	8	6	8	5	5	7	8	5	74
行事	0	0	0	0	16	0	0	0	1	0	0	0	17
(模擬店・付き添い・催し物)	0	0	0	0	138	0	0	0	12	0	0	0	150

上段：実人数（個人・団体） 下段：延べ人数

ボランティア様の活動の様子

「夕鶴会様 踊りとマジックの披露」

素敵な踊りとマジックで、皆様とても喜ばれておりました。



「越後楽笑会様 踊りと唄の披露」

お馴染みの安来節には拍手喝采！素敵な美声、ありがとうございました。



「フラモアニ様 フラダンスの披露」

息の合った踊りに、皆様もウットリしておられました。



21. 職員の会議（委員会）の状況

会議の内容	月日
事務局会議 業務執行部会議 決済日 生活支援会議・入居判定会議 運営会議	第1・3水曜日 第2水曜日 第4水曜日 第2火曜日 最終金曜日
法人人事考課委員会 法人職場風土規則改正委員会 法人リスクサービス向上委員会 法人研修委員会 法人広報委員会 ボランティア委員会 防災委員会 食事提供委員会 健康管理・感染症対策委員会 家族協力会 環境・美化委員会 信濃会	第1・3月曜日 随時 第1月曜日 第1木曜日 第4月曜日 第2月曜日 第2木曜日 第2金曜日 第3月曜日 第3木曜日 第3金曜日 第4木曜日
介護力向上委員会	4/1・8・14・22・5/7・13・20・ 27・6/3・10・17・24・7/8・15・ 22・29・8/5・12・19・10/20
特養さと全体会議	4/14・6/16・9/1・11/18・12/21・ 1/20・2/25・3/24
特養さとフロア会議	4/16・17・5/25・26・23・6/25・ 7/6・23・24・28・8/26・28・31・ 9/16・17・18・10/19・21・27
特養さとリーダー会議	6/10
特養さと専門職会議	12/8・1/12・2/9・3/8
ショートステイてまりフロア会議	5/10・7/21・10/20・11/17・ 12/15・1/20・3/15
デイサービスさくらフロア会議	4/17・5/15・6/19・7/17・8/1・ 21・9/18・10/23・11/20・12/18・ 1/22・2/18・3/18
デイサービスもみじフロア会議	4/20・5/26・6/15・7/13・8/11・ 9/10・10/20・11/21・12/15・ 2/9・3/22
グループホーム我が家会議	4/2・8・16・5/7・21・6/4・18・ 7/2・30・8/6・20・9/3・17・10/1・ 15・11/5・19・12/3・17・1/7・

	21・2/4・18・3/17
グループホーム我が家フロア会議	4/17・20・5/11・14・20・6/12・18・7/14・17・8/12・17・9/11・15・10/15・19・11/17・19・12/11・15・1/19・1/20・2/11・2/15・3/15・16
グループホーム縁会議	4/9・23・5/14・28・6/25・7/9・16・23・8/13・27・9/10・24・10/8・22・11/12・26・12/16・24・1/7・28・2/25・3/10・16・24
グループホーム縁フロア会議	4/8・10・5/14・6/11・15・17・8/12・17・9/8・16・10/7・14・11/11・18・1/13・17・2/17・24
グループホーム部門会議	5/22・8/18・12/8
ケアプラン会議	4/22・30・5/8・13・21・27・6/1・10・15・22・7/7・8/6・12・21・24・9/4・9・16・10/1・8・14・21・30・12/3・7・12/17・22・28・1/6・12・18・2/5・8・19・25
法人相談員勉強会	5/12・8/6・9/15
法人在宅支援課会議	5/18・8/17・11/16・2/15
法人生活支援課会議	10/8・1/6・3/9
長岡三古老人福祉会情報交換会	11/9・1/28
法人リハビリ会議	5/18・8/17・11/16
健康教室打合せ	4/15
健康教室評価会議	8/28
デイサービスあり方委員会	4/22
分水こでまり入居判定会議	5/14・11/2・12/15
まつり実行委員会	5/20・6/11・25・7/2・9・16・30
大忘年会委員会	9/14・10/19・11/16・
階層別研修担当者打合せ	6/1
意見及び苦情第三者委員会	8/6・2/8
配食戦略会議	9/25

22. 視察・研修・体験学習受け入れ状況

(1) 他施設職員・視察・研修受け入れ (人)

期 間	機 関 名	人数
5月19日	五泉中央 DS 視察	4
5月26日	五泉中央 DS 視察	4
6月12日	地域密着型職員交流研修 GH ひのくち(縁)	1
6月23日	地域密着型職員交流研修 GH 仲町(我が家)	1
7月6日	地域密着型職員交流研修 GH マイライフ吉田(縁)	1
7月27日	交流研修 GH 楽楽(我が家)	1
8月11日	地域密着型職員交流研修 GH さわらび(縁)	1
8月28日	地域密着型職員交流研修 GH つどい(縁)	1
9月4日	地域密着型職員交流研修 GH さわらび(我が家)	1
9月17日	三法人キャリアアップ研修 白ふじの里	1
9月29日	地域密着型職員交流研修 GH あさひ(我が家)	1
10月9日	交流研修 ほうえんの里(縁)	1
10月22日	三法人キャリアアップ研修 さわたりの郷	1
10月28日	三法人キャリアアップ研修 白ふじの里	1
11月18日	三法人キャリアアップ研修 ひまわりの園	1
11月25日	三法人キャリアアップ研修 つばめ福寿園	1
11月26日	地域密着型職員交流研修 GH こいて(縁)	1

(2) 実習生・研修生関係

期 間	機 関 名	人数
7月6日~7月10日	近大姫路大学 2年教員免許	1
7月6日~7月10日	上越教育大学 2年教員免許	1
8月4日~8月5日	燕中等教育学校 5年職場体験	5
8月17日~8月28日	新潟青陵大学 1年介護実習	1
8月17日~8月21日	国際こども・福祉カレッジ介護福祉学科 1年生	1
8月24日~9月4日	国際こども・福祉カレッジ 1年介護体験	1
8月31日~9月11日	新潟青陵大学 2年介護体験	1
9月1日~3月18日	日本子ども福祉専門学校 2年相談援助実習	1
9月1日~9月30日	長岡こども医療介護専門学校 2年介護実習	1
11月2日~11月17日	長岡こども・福祉専門学校 1年介護実習	1
11月2日~14日	長岡こども・医療・介護専門学校介護福祉課 1年生	2
11月16日~11月27日	新潟青陵大学 2年介護実習	1
11月16日~12月12日	新潟青陵大学 2年介護実習	1
2月15日~19日	国際こども・福祉カレッジ 総合福祉学科 1年生	1
2月15日~2月26日	長岡こども医療介護専門学校 1年介護実習	2
2月28日~3月22日	長岡こども福祉専門学校 1年介護実習	1
2月29日~3月22日	長岡こども・福祉専門学校 1年介護実習	1

(3) 体験学習

月 日	学 校 名	人数
5月19日	分水小学校3年生総合学習	25
7月1日	分水北小学校3年生総合学習	25
9月28日	分水小学校3年生総合学習	20
10月20日	分水小学校6年生総合学習	15
11月24日	分水小学校6年生総合学習	15
12月9日	分水中学校1年生総合学習	20
2月2日	分水北小学校ヒヤシンス贈呈	25

23. 職員研修実施状況

(1) 内部研修

研修内容	開催日	対象部署	講師	人数
運営方針説明・倫理及び法令遵守に関する研修	4月4日	全部署	施設長	71人
階層別研修	7月2日	指導的職員	顧問弁護士	47人
階層別研修	7月8日	採用2年目職員	施設長	20人
身体拘束について	7月23日	全部署	施設長	35人
階層別研修	8月12日 9月9日	採用3年目職員	常務理事	36人
フォローアップ研修	9月30日 10月14日	27年度新採用 研修出席者	総括・主任	34人
感染症に関する研修	10月30日	全部署	新潟県三条地域振興局	40人
口腔ケア研修	11月27日	全部署	佐藤歯科医院	27人
高齢者虐待防止研修	12月3日・7日	全部署	施設長	107人
階層別研修	12月9日	採用9・10年目 職員	施設長	36人
階層別研修	1月13日	採用5年目職員	施設長	16人
人事考課研修	2月10日	指導的職員	施設長	11人
外部研修伝達報告会	2月19日	全部署		40人

施設内実践発表会	3月7日	全部署		52人
新規採用職員研修	適宜	全部署	施設長・総括・主任・リーダー・ 事務職員	10人
体験研修	適宜			5人
プライバシー保護の取り組みについて	5月10日・25日	生活支援課	リーダー・フロア会議にて資料参照	18人
	5月15日	在宅支援課	フロア会議にて資料参照	10人
	5月26日	在宅支援課	リーダー・リスク委員会	9人
	2月11日・15日	GH我が家	リーダー	16人
	2月17日・24日	GH縁	リーダー	10人
	5月14日・20日	GH縁	主任・健康管理委員会	13人
食中毒等感染症についての研修	6月12日・25日	生活支援課	リーダー・フロア会議にて資料参照	16人
	6月15日	在宅支援課	リーダー	9人
	6月19日	在宅支援課	フロア会議にて資料参照	7人
	1月22日	在宅支援課	健康管理委員会	7人
	6月15日・17日	GH我が家	主任	13人
認知症ケアに関する研修	7月13日	在宅支援課	研修委員	9人
	7月17日	在宅支援課	フロア会議にて資料参照	9人
	10月23日 27日	生活支援課	総括	25人

防災研修・地震発生時の対応	12月11日 15日	GH我が家	リーダー	15人
	12月16日	GH縁	主任	10人
成年後見制度・権利擁護のに関する研修	6月15日	在宅支援課	防災委員会	9人
	7月16日・28日	GH縁	社会福祉士	15人
ターミナルケア研修	7月21日・24日・28日	生活支援課	リーダー・フロア会議にて資料参照	21人
	9月8日・16日	GH縁	主任	11人
容態急変訓練研修	9月9日	GH我が家	リーダー	16人
	8月(6日間)	GH縁	看護職員	16人
身体拘束等の排除に取組み、虐待防止に関する研修	11月(5日間)	GH縁	看護職員	18人
	11月17日・19日	GH我が家	リーダー	15人
非常災害時の対応に関する研修	8月11日	在宅支援課	研修委員	7人
	8月21日	在宅支援課	研修委員	9人
非常災害時の対応に関する研修	9月21日	生活支援課	フロア会議にて資料参照	6人
	1月19日・20日	GH我が家	リーダー	15人
非常災害時の対応に関する研修	8月12日・17日	GH縁	主任	10人
	8月26日	生活支援課	フロア会議にて資料参照	6人
非常災害時の対応に関する研修	10月7日・14日	GH縁	看護職員	10人

感染症対策の研修	10月15日 19日	GH我が家	リーダー	16人
	11月21日	在宅支援課	看護職員	8人
感染症対策の研修	12月15日	生活支援課	看護職員	5人
	11月11日 18日	GH縁	主任	10人
事故発生又はその再発防止に関する研修	11月17日	生活支援課	フロア会議にて資料参照	5人
	11月20日	在宅支援課	リスク委員会	8人
認知症の人の行動を制限しないための検討会	3月15日・16日	GH我が家	リーダー	16人
	3月16日	GH縁	リーダー	11人
嚙下について	7月24日・28日	生活支援課	リーダー	13人

(2) 外部研修・出張関係

開催日	研修名	主催者	参加の職名	参加人数
4月10日	科学的介護実践講座 平成27年度 介護力向上講習会	新潟県老人福祉施設協議会	リーダー	2人
4月17日	平成27年度第1回岩室地区地域保健福祉の情報交換会	新潟市地域包括支援センター岩室	相談員	1人
4月28日	ケアマネ情報交換会	燕市健康保健部長寿福祉課	介護支援専門員	2人
4月28日	平成27年度燕弥彦地域密着型サービス情報交換会	桜井の里	リーダー、計画作成担当者	2人
5月18日	研修会・グループホーム研修会	日本認知症GH協会新潟県支部	主任、計画作成担当者、介護職員	3人
5月18日19日25日26日	平成27年度新潟県主任介護支援専門員研修	新潟県老人福祉施設協議会	介護支援専門員	1人
5月22日	燕市処遇困難事例検討会	燕市福祉保健部	介護支援専門員	1人
5月29日	平成27年度定時総会及び第1回管理者研修会	新潟県老人福祉施設協議会	施設長	1人
6月2日	安全運転管理者講習	新潟県公安委員会	主任	1人
6月2日	燕市介護保険サービス事業者連絡協議会	燕市介護保険サービス事業者連絡協議会	生活相談員	1人
6月8日9日17日18日	平成27年度新潟県主任介護支援専門員研修	新潟県老人福祉施設協議会	介護支援専門員	1人
6月10日	平成27年度第1回定例事例検討会(個別地域7会議)	燕市分水地区地域包括支援センター	介護支援専門員、生活相談員、計画作成担当者	8人
6月12日	科学的介護実践講座 平成27年度介護力向上講習会	新潟県老人福祉施設協議会	総括・リーダー	3人
6月12日	平成27年度 燕市弥彦村地域密着型サービス情報交換会	GHひのくち	介護職員	1人
6月16日	在宅医療推進センター設置に係る検討会議	新潟県医師会	施設長	1人

開催日	研修名	主催者	参加の職名	参加人数
6月17日～19日	県外学校訪問		施設長	1人
6月17日、18日	平成27年度新潟県主任介護支援専門員研修	新潟県老人福祉施設協議会	介護支援専門員	1人
6月19日	新潟県介護支援専門員研修会	新潟県介護支援専門員協会	総括、介護支援専門員	3人
6月23日	平成27年度 西蒲・燕地区老人福祉施設連絡会 前期施設長会議	西蒲・燕地区老人福祉施設連絡会	施設長・総括	2人
6月23日	燕市・弥彦村認知症高齢者グループホーム情報交換会	グループホーム仲町	介護職員	1人
6月26日	燕・西蒲原地区介護支援専門員協議会総会・研修会	燕・西蒲原地区介護支援専門員協議会	介護支援専門員・計画作成担当者	8人
6月28日	介護食の在宅配食 第1回全国調査報告会	ユニバーサルアクセス ビリティ評価機構	管理栄養士	1人
6月28日	介護実技と実践研修	新潟県介護福祉士会	介護職員	1人
6月29日	介護人材確保・育成のための検討準備会	燕市健康福祉部	施設長	1人
6月29日	平成27年度県央圏域の在宅医療を推進する多職種連携研修会	三条地域振興局健康福祉環境部	施設長	1人
7月4日	平成27年度燕市認知症支援セミナー『おい支度講座』	燕市	介護支援専門員・介護職員	3人
7月2日6日 24日	平成27年度新潟県主任介護支援専門員研修	新潟県老人福祉施設協議会	介護支援専門員	1人
7月6日	平成27年度燕弥彦地域密着型サービス情報交換会 職員交流研修	まいらいふ吉田	介護職員	1人
7月8日	老協第3ブロック施設見学会	岡南の郷	総括	1人
7月10日	平成27年度バザーにおける食品衛生講習会	新潟県三条保健所	管理栄養士、調理員	2人
7月13日	平成27年度 介護実習Ⅰ実習報告会	新潟青陵大学	施設長	1人

開催日	研修名	主催者	参加の職名	参加人数
7月14日	県立吉田病院地域連携会議	新潟県立吉田病院	理学療法士兼機能訓練指導員	1人
7月15日	ケアマネジャーと燕労災病院の連携に関する懇話会	燕労災病院リハビリ棟	介護支援専門員	2人
7月15日	ポジショニング勉強会	あおやまメディカル株式会社	理学療法士	1人
7月16日	平成27年度燕・弥彦地域密着型サービス情報交換会 職員交流研修	はな広場	計画作成担当者	1人
7月17日	燕市総合事業研修会 燕市の「新しい地域づくり」に向けて	燕市	施設長、総括、管理者、生活相談員、介護支援専門員	8人
7月21日、22日	平成27年度主任介護支援専門員フォローアップ研修会	新潟県介護支援専門員協会	介護支援専門員	1人
7月23日	現任職員研修会	日本認知症GH協会	主任、リーダー、計画作成担当者	3人
7月23日	平成27年度介護認定調査員新規研修会	燕市長寿福祉課介護保険課	介護支援専門員	1人
7月24日	長岡三古福祉会との情報交換会	長岡三古老人福祉会	生活相談員	6人
7月24日	老施協 施設見学会(まちだ園)	老施協	総括	1人
7月27日	平成27年度燕・弥彦地域密着型サービス情報交換会 職員交流研修	GH楽楽	介護職員	1人
7月28日	平成27年度燕・弥彦地域密着型サービス情報交換会 職員交流研修	まいらいふ吉田	介護職員	1人
8月7日	第3ブロック部会平成27年度研修会講演会	新潟県老人福祉施設協議会	施設長、総括	2人
8月7日	科学的介護実践講座 平成27年度 介護力向上講習会	新潟県老人福祉施設協議会	リーダー、生活相談員、介護職員	4人
8月19日	平成27年度第2回定例会事例検討会(個別地域ケア会議)	燕市分水地区地域包括支援センター	生活相談員、計画作成担当者、介護支援専門員	10人
8月19日	通所サービス分科会	燕市健康福祉部長寿福祉課介護支援係	生活相談員	1人

開催日	研修名	主催者	参加の職名	参加人数
8月26日	経営戦略セミナー	全国老人福祉施設協議会	施設長	1人
8月28日	平成27年度燕・弥彦地域密着型サビシ情報交換会 職員交流研修	グループホームつどい	計画作成担当者兼介護職員	1人
9月2日、3日	第21回新潟県老人福祉施設研究大会	新潟県老人福祉施設協議会	施設長、総括総括、主任、介護職員	4人
9月4日	平成27年度燕・弥彦地域密着型サビシ情報交換会 職員交流研修	みなみよしださわらび	介護職員	1人
9月10日、11日	第51回関東ブロック老人福祉施設研究総会	茨城県老人福祉施設協議会	施設長、リーダー、理学療法士、介護職員	5人
9月14日	平成27年度西蒲・燕地区老人福祉施設連絡会 看護職員意見交換会	新潟県老人福祉施設協議会	リーダー-兼看護職員	1人
9月14日	長岡三古老人福祉会との情報交換会	長岡三古老人福祉会	生活相談員	6人
9月15日	介護支援専門員専門研修（専門研修課程Ⅱ）・更新研修（専門研修課程Ⅱ）	新潟県社会福祉協議会	計画作成担当者	1人
9月16日	第2回分水地区地域ケア会議	燕市分水地区地域包括支援センター	介護支援専門員、計画作成担当者、生活相談員	10人
9月17日	メンタルヘルス研修（一般職員コース）	新潟県社会福祉協議会	介護職員	1人
9月17日、18日、19日	三法人キャリアアップ研修（白ふじの里）		介護支援専門員	1人
9月25日	燕市処遇困難事例検討会	燕市	介護支援専門員	1人
9月28日	介護人材確保・育成検討会議	燕市健康福祉部	施設長	1人
9月29日	地域密着型交流研修	GHあさひ	介護職員	1人
9月30日	腰痛予防対策講習会	中央労働災害防止協会	リーダー-兼理学療法士	2人
10月1日	平成27年度県央圏域高次脳機能障害支援研修会	三条地域振興局	介護支援専門員	2人

開催日	研修名	主催者	参加の職名	参加人数
10月5日	介護支援専門員専門研修(専門研修課程Ⅱ)・更新研修 (専門研修課程Ⅱ)	新潟県社会福祉協議会	計画作成担当者	1人
10月5日	平成27年度 西蒲・燕地区老人福祉施設連絡会 機能訓練指導員部会	西蒲・燕地区老人福祉施設連絡会	理学療法士兼機能訓練指導員	2人
10月5日	社会福祉法人桜井の里福祉会 災害支援(DCAT) 通所介護事業所支援	テイサロン探葉(いろは)	介護支援専門員	1人
10月5日～9日	介護福祉士養成実習施設実習指導者特別研修	新潟県介護福祉士会	計画作成担当者	1人
10月8日	第42回国際福祉機器展	保健福祉広報協会	理学療法士兼機能訓練指導員	1人
10月9日	科学的介護実践講座 平成27年度介護力向上講習会	新潟県老人福祉施設協議会	リダー、理学療法士兼機能訓練指導員	3人
10月9日	平成27年度燕・弥彦地域密着型サービス情報交換会 職員交流研修	小規模多機能ホームほろえんの里	介護職員	1人
10月10日	第17回日本認知症グループホーム大会	日本認知症グループホーム協会	計画作成担当者、介護職員	2人
10月11日、12日	平成27年度指導監査対応室「全国担当者会議」	全国老人福祉施設協議会	施設長	1人
10月13日	平成27年度居宅介護支援事業所集団指導	新潟県	介護支援専門員	1人
10月13日	平成27年度通所介護事業所集団指導	新潟県	生活相談員	2人
10月13日	平成27年度 西蒲・燕地区老人福祉施設連絡会 栄養士・調理師部会意見交換会	西蒲・燕地区老人福祉施設連絡会	管理栄養士兼調理員	1人
10月13日	第3回「岩室地区地域保健福祉の情報交換会」	新潟市地域包括支援センター岩室	生活相談員	1人
10月16日	第3ブロック部会平成27年度研修会 事例発表会	新潟県老人福祉施設協議会	総括、理学療法士、介護職員	3人
10月20日	日本認知症グループホーム協会新潟県支部 新任研修	日本認知症GH協会新潟県支部	リーダー、介護職員	3人
10月21日	定例事例検討会	分水地区包括支援センター	介護支援専門員、生活相談員、計画作成担当者	

開催日	研修名	主催者	参加の職名	参加人数
10月21日、25日	平成27年度新潟県喀痰吸引等指導者講習	新潟県	看護職員	1人
10月21日、22日	介護福祉士養成実習施設実習指導者特別研修	新潟県	計画作成担当者	1人
10月22日、23日	新潟県認知症対応型サビ入事業管理者研修	新潟県	計画作成担当者	1人
10月22日	三法人キャリアアップ研修	さわたりの郷	介護職員	1人
10月22日	GH関東ブロック実行委員会	GH協会	リダー	1人
10月23日	第3回「岩室地区地域保健福祉の情報交換会」		生活相談員	1人
10月23日	平成27年度 施設介護支援専門員研修会	新潟県介護支援専門員協会	介護支援専門員	1人
10月25日	一般社団法人 新潟県作業療法士会 設立三十周年記念式典	一般社団法人新潟県作業療法士会	施設長	1人
10月25日	長岡交流会	新潟SCDマイマ	理学療法士	1人
10月27日	県立吉田病院地域連携会議	新潟県立吉田病院	介護支援専門員	1人
10月30日	燕市の「新しい地域づくり」に向けて グループワーク	燕市	介護支援専門員	1人
11月2日	施設介護支援専門員研修会	新潟県介護支援専門員協会	介護支援専門員	1人
11月6日	介護人材確保・育成検討会議	燕市健康福祉部	施設長	1人
11月6日	ゲートキーパ-研修会	燕市	介護支援専門員	1人
11月9日	長岡三古老人福祉会情報交換会			6人
11月9日～13日	平成27年度 第3回認知症介護実践研修(実践者研修)	日本認知症グループホーム協会	介護職員	1人

開催日	研修名	主催者	参加の職名	参加人数
11月11日	EPA-ジョブアップ研修	新潟県社会福祉協議会	リーダー、介護職員	2人
11月12日	燕市・弥彦村地域密着型サード情報交換会	つばめ福祉会	主任、計画作成担当者	2人
11月12日	県央地域医療連携勉強会	新潟県済生会三条病院	看護職員	1人
11月12日、25日、12月2日	平成27年度福祉用具・住宅改修研修会	新潟県社会福祉協議会	介護支援専門員	1人
11月13日	平成27年度 指導監査対応室 全国担当者会議	全国老人福祉施設協議会	施設長	1人
11月16日～12月9日	平成27年度新潟県介護支援専門員実務従事者基礎研修	新潟県老人福祉施設協議会	介護支援専門員、計画作成担当者	2人
11月18日	三人キャリアアップ研修	ひまわりの園	介護職員	1人
11月18日	通所サービス分科会	通所サード分科会	生活相談員	1人
11月19日	高齢者虐待対応研修会	燕市健康福祉部	介護支援専門員	2人
11月19日	西蒲・燕地区老人福祉施設連絡会 介護職員部会意見交換会	西蒲・燕地区老人福祉施設連絡会	介護職員	1人
11月20日	介護保険サード事業者連絡協議会 全体研修会	燕市介護保険サード事業者連絡協議会	リーダー、生活相談員	2人
11月20日	三人人リスク部会	太陽の園	リーダー	1人
11月21日	県立吉田病院60周年記念祝賀会	県立吉田病院	施設長	1人
11月21日	認知症の人の捜索・声かけ訓練	燕市	生活相談員、介護職員、看護職員	5人
11月24日	2015年度 NSST委員会 勉強会	三和化学研究所	理学療法士	1人
11月25日	短期入所サード分科会	短期入所サード分科会	生活相談員	1人

開催日	研修名	主催者	参加の職名	参加人数
11月26日	看護職員研修	新潟県社会福祉協議会	看護職員	2人
11月26日	地域密着型交流研修	GHにおいて	介護職員	1人
11月27日	特別養護老人ホーム経営セミナー	独立行政法人福祉医療機構	施設長	1人
11月27日	平成27年度企画研修一多職種連携研修・機能訓練一	新潟県老人福祉施設協議会	理学療法士	1人
11月30日	マイナビナー制度研修会	新潟県老人福祉施設協議会	介護支援専門員、事務員	2人
12月1日	指定障害福祉サービス事業者等集団指導	新潟県福祉保健部	総括	1人
12月1日	平成27年度認知症ケア研修会	新潟県三条地域振興局	介護支援専門員	1人
12月1日・2日	介護支援専門員専門研修(専門研修課程Ⅱ)・更新研修(専門研修課程Ⅱ)	新潟県社会福祉協議会	計画作成担当者	1人
12月3日	第4回認知症グループホームの実践発表会	日本認知症グループホーム協会	施設長、総括、リゲーター、介護職員	6人
12月3日	平成27年度新潟県介護予防従事者研修	新潟県	理学療法士	1人
12月9日	平成27年度新潟県介護支援専門員実務従事者基礎研修	新潟県介護支援専門員協会	介護支援専門員、計画作成担当者	2人
12月10日	実習に関する意見交換会	新潟医療福祉力アップ	介護職員	1人
12月11日	科学的介護実践講座 平成27年度介護力向上講習会	新潟県老人福祉施設協議会	看護職員、理学療法士	2人
12月12日	平成27年度認知症介護基礎研修(モデル事業)	新潟県	介護職員	1人
12月15日	新潟市認知症介護実践研修 総括講座	新潟市	施設長、総括、生活相談員、事務員	4人
12月16日	定例事例検討会	分水保健センター	介護支援専門員、生活相談員、計画作成担当者	8人

開催日	研修名	主催者	参加の職名	参加人数
12月17日	介護サビズ研修会		介護支援専門員	1人
12月18日	第3ブロック部会平成27年度研修会 特養わしま	新潟県老人福祉施設協議会	総括、調理員	2人
12月18日	平成27年度 燕・西蒲原地区介護支援専門員協議会 研修会	燕・西蒲原地区介護支援専門員協議会	介護支援専門員、計画作成担当者	5人
12月18日	分水地区民生児童委員協議会懇談会	燕市分水地区民生児童委員協議会	施設長	1人
1月8日	老人クラブ連合会臨時理事会	老人クラブ連合会	施設長	1人
1月8日	介護支援専門員実務研修	新潟県介護支援専門員協会	介護職員	2人
1月10日	懇親会	燕市消防第11分団第2部	施設長	1人
1月12日	介護職員のための階層別研修デモンストラジョン	ヒ・イムン株式会社	リーダー	1人
1月13日	介護人材確保・育成検討会議	燕市	施設長	1人
1月14,15,20,21,22	平成27年度認知症介護実践研修(実践者研修)	新潟県老人福祉施設協議会	リーダー	1人
1月15日	新潟医療技術専門学校会議	新潟医療技術専門学校	施設長	1人
1月15日	燕市処遇困難事例検討会	燕市	介護支援専門員	1人
1月20日	関東甲信越ブロック会員意見交換会	日本認知症グループホーム協会	リーダー	1人
1月22日	老施協第1ブロック部会平成27年度第2回研修会	新潟県老人福祉施設協議会	生活支援相談員兼介護職員	1人
1月22日	老施協第3ブロック部会平成27年度第5回運営委員会	新潟県老人福祉施設協議会	施設長、総括	2人
1月22日	ほうえんの里 運営推進会議	ほうえんの里	リーダー	1人

開催日	研修名	主催者	参加の職名	参加人数
1月23日	あい工イド新潟公開講座『サビ入評価を“活かす”には』	新潟県社会福祉士会	主任、リーダー	2人
1月28日	燕市在宅医療・介護連携推進部会研修会(第1回)	燕市	介護支援専門員	1人
1月28日	平成27年度介護老人福祉施設等集団指導	新潟県福祉保健部	総括	1人
2月1日	平成27年度 介護実習Ⅱ実習報告会	新潟青陵大学	施設長	1人
2月5日	県央圏域研修会	三条地域振興局	理学療法士	1人
2月5日	科学的介護実践講座 平成27年度介護力向上講習会	新潟県老人福祉施設協議会	リーダー、理学療法士	2人
2月8~10日	介護支援専門員実務研修	新潟県介護支援専門員協会	介護職員	2人
2月8日	西蒲区役所、4包括(西川・巻・岩室・中之口)合同研修会	包括巻	生活支援相談員	1人
2月10日	認知症介護実践研修(実践者研修)中間報告会	新潟県老人福祉施設協議会	リーダー	1人d
2月12日	平成27年度第2回燕西蒲原地区介護支援専門員協議会研修会	燕・西蒲原地区介護支援専門員協議会	介護支援専門員	6人
2月15日	平成27年度新潟県特別養護老人ホーム看護職員研修	新潟県福祉保健部	看護職員	1人
2月17日	平成27年度第5回定例事例検討会	燕市分水地区包括支援センター	介護支援専門員、生活相談員、計画作成担当者	9人
2月23日	災害発生を想定した図上訓練	新潟県老人福祉施設協議会	主任	1人
2月24日	平成27年度 西蒲・燕地区老人福祉施設連絡会事務職員部会意見交換会	西蒲・燕地区老人福祉施設協議会	事務職員	1人
2月25日	管理者・計画作成担当者研修会	日本認知症GH協会新潟県支部	主任、リーダー、計画作成担当者	4人
2月26日	燕市・弥彦村地域密着型サビ入情報交換会	社会福祉法人吉田福祉会	計画作成担当者	2人

開催日	研修名	主催者	参加の職名	参加人数
3月4日	平成27年度 西蒲・燕地区老人福祉施設連絡会 後期施設長会議	西蒲・燕地区老人福祉施設連絡会	施設長、総括	2人
3月7日	認知症対策推進委員会	三条地域振興局	介護支援専門員	1人
3月7日	平成27年度企画研修～一職種研修・生活相談員編～	新潟県老人福祉施設協議会	生活相談員	2人
3月9日	認知症介護実践研修(実践者研修)報告会	新潟県老人福祉施設協議会	リーダー	1人
3月9日	通所サービス分科会	燕市	生活相談員	1人
3月9日	居宅介護支援費に係る特定事業所集中減算平成27年度後 期取扱いについて	新潟県福祉保健部 高齢福祉保健課	介護支援専門員	1人
3月10日	燕弥彦地域在宅医療・介護連携研修会	燕市医師会 三条 地域振興局	介護支援専門員	2人
3月11日	東日本震災対応事業ブシ企画 実践！防災ネットワーク構築 研修会	日本認知症グループ ホーム協会	リーダー	1人
3月15日	在宅ケアにおける多職種協働推進委員会の開催について	新潟県民医療推進 協議会	施設長	1人
3月16日	分水地区地域ケア会議	燕市分水地区包括 支援センター	介護支援専門員、生活相 談員、計画作成担当者	8人
3月18日	第2回社員総会	新潟県介護支援専 門員協会	介護支援専門員	2人
3月23～25日	介護支援専門員実務研修	新潟県介護支援専 門員協会	介護職員	2人
3月23日	第2回燕弥彦地域在宅医療地域連携協議会	燕弥彦地域在宅医 療連携協議会	施設長	1人
3月24日	平成27年度 西蒲・燕地区老人福祉施設連絡会 生活相 談員・介護支援専門員部会 研修会	西蒲・燕地区老人福祉施設連絡会	生活相談員、介護支 援専門員	2人
3月25日	平成27年度地域包括支援センター職員等研修【第7回】	新潟県福祉保健部 高齢福祉保健課	介護支援専門員	1人
3月30日	平成27年度第2回管理者研修会	新潟県老人福祉施設協議会	施設長	1人

(3) 講演・講師・研究発表

開催年月日	講師・発表内容	開催地	発表者の職種
4月17日 24日	新潟医療技術専門学校 講師	新潟市	施設長
5月8日15日 22日26日	新潟医療技術専門学校 講師	新潟市	施設長
6月4日5日11日	新潟医療技術専門学校 講師	新潟市	施設長
6月9日、11日	平成27年度第1回新潟市認知症介護実践研修（実践者研修） 講師、ファシリテーター	新潟市	総括
6月10日、11日	平成27年度第1回新潟市認知症介護実践研修（実践者研修） 講師、ファシリテーター	新潟市	主任
6月30日	GH協会関東甲信越ブロック実践発表会実行委員会	GH協会	主任
7月24日	新潟医療技術専門学校 講師	新潟市	施設長
7月24日、31日	認知症予防講座 講師	長岡市福祉保健部	看護職員
8月25日	平成27年度 新潟市認知症介護実践リターンズ-研修 講師	新潟市	主任
8月26日	平成27年度 新潟市認知症介護実践リターンズ-研修 講師、ファシリテーター	新潟市	総括
8月27日	平成27年度 新潟市認知症介護実践リターンズ-研修 講師	新潟市	施設長
9月1日	平成27年度 新潟市認知症介護実践リターンズ-研修 講師	新潟市	施設長
9月3日、10日	平成27年度 新潟市認知症介護リターンズ-研修 ファシリテーター	新潟市	主任
9月10日	平成27年度 第1回新潟市認知症介護実践研修、ファシリテーター	新潟県	総括

開催年月日	講師・発表内容	開催地	発表者の職種
10月2日、9日	平成27年度 第2回新潟市認知症介護実践研修（実践者研修）	新潟市	総括
10月7日、9日	平成27年度 第2回新潟市認知症介護実践研修（実践者研修）	新潟市	主任
10月17日	「食」から考える介護予防 シンポジスト	燕歯科医師会・ 燕弥彦在宅歯科 医療連携室	厨房リーダー兼管 理栄養士
10月28日	平成27年度「社会福祉施設事務職員研修」	新潟県社会福祉 協議会	施設長
11月5日、13日	平成27年度第2回新潟市認知症介護実践研修（実践者研修） フシリテ-タ-	新潟市	総括
11月11日、12日	平成27年度第3回認知症介護実践研修（実践者研修） 講師	日本認知症ケ-ル-フホ-ム協会	主任
11月12日	平成27年度第3回認知症介護実践研修（実践者研修） 講師	日本認知症ケ-ル-フホ-ム協会	総括
11月13日	平成27年度第2回新潟市認知症介護実践研修（実践者研修） フシリテ-タ-	新潟市	総括、主任
11月19日	平成27年度第2回新潟市認知症介護実践研修（実践者研修） フシリテ-タ-	新潟市	主任

(4) 関係する外部機関・団体の役職歴等

No.	役職名等	氏名	主催
1	業務執行部理事	施設長 横山稔	新潟県老人福祉施設協議会
2	介護保険運営協議会委員	施設長 横山稔	燕市
3	地域包括支援センター運営協議会委員	施設長 横山稔	燕市
4	地域密着型サービス運営協議会委員	施設長 横山稔	燕市
5	分水保健福祉センター運営委員	施設長 横山稔	燕市
6	特殊詐欺被害防止推進員	施設長 横山稔	燕市
7	介護人材確保・育成検討会委員	施設長 横山稔	燕市
8	評議員	施設長 横山稔	燕市社会福祉協議会
9	救急救命士科非常勤講師	施設長 横山稔	新潟医療技術専門学校
10	評議員	施設長 横山稔	燕市立分水中学校
11	地域教育協議会委員	施設長 横山稔	燕市立分水中学校
12	燕弥彦地域在宅医療連携協議会委員	施設長 横山稔	新潟県三条地域健康福祉環境部
13	新潟県支部会長	施設長 横山稔	淑徳大学同窓会
14	21世紀委員会委員	総括 片山達也	新潟県老人福祉施設協議会
15	新潟県支部事務局員	ホーム長 内山明実	日本認知症グループ ホーム協会
16	介護認定審査会委員	生活相談員 小越勇人	燕市
		理学療法士 佐藤 学	
		ホーム長 古川原良江	

24.意見及び苦情等の状況 全事業所分

☆ 平成27年度 総数

分類	4月	5月	6月	7月	8月	9月	10月	11月	12月	1月	2月	3月	計
ケアの内容*	1	4	1	4	0	1	2	0	0	5	2	1	21
職員の対応・待遇等	1	5	1	2	6	2	1	6	1	2	1	1	29
個人の生活等	0	0	0	0	0	0	0	0	0	0	0	0	0
制度・法律	0	0	0	0	0	0	0	1	0	0	0	0	1
財産管理等	0	0	0	0	0	0	0	0	0	0	0	0	0
他事業所について	0	0	0	0	0	0	0	0	0	0	0	0	0
その他	2	0	0	1	2	0	2	0	0	1	0	0	8
計	4	9	2	7	8	3	5	7	1	8	3	2	59

*ケアの内容(詳細)	4月	5月	6月	7月	8月	9月	10月	11月	12月	1月	2月	3月	計
食事関係	0	1	0	1	0	0	0	0	0	0	1	1	4
排泄関係	0	1	1	1	0	0	0	0	0	0	0	0	3
入浴関係	1	0	0	1	0	0	0	0	0	1	1	0	4
送迎関係	0	0	0	1	0	0	0	0	0	0	0	0	1
服薬・看護関係	0	1	0	0	0	1	0	0	0	0	0	0	2
介護(相談)関係	0	0	0	0	0	0	2	0	0	4	0	0	6
私物管理関係	0	0	0	0	0	0	0	0	0	0	0	0	0
更衣関係	0	0	0	0	0	0	0	0	0	0	0	0	0
その他	0	1	0	0	0	0	0	0	0	0	0	0	1
計	1	4	1	4	0	1	2	0	0	5	2	1	21

1. 分水の里(長期入所)

分類	4月	5月	6月	7月	8月	9月	10月	11月	12月	1月	2月	3月	計
ケアの内容*	0	2	0	0	0	0	0	0	0	3	1	1	7
職員の対応・待遇等	0	1	0	1	0	0	0	0	0	0	0	0	2
個人の生活等	0	0	0	0	0	0	0	0	0	0	0	0	0
制度・法律	0	0	0	0	0	0	0	0	0	0	0	0	0
財産管理等	0	0	0	0	0	0	0	0	0	0	0	0	0
他事業所について	0	0	0	0	0	0	0	0	0	0	0	0	0
その他	0	0	0	0	0	0	0	0	0	0	0	0	0
計	0	3	0	1	0	0	0	0	0	3	1	1	9

*ケアの内容(詳細)	4月	5月	6月	7月	8月	9月	10月	11月	12月	1月	2月	3月	計
食事関係	0	1	0	0	0	0	0	0	0	0	1	1	3
排泄関係	0	0	0	0	0	0	0	0	0	0	0	0	0
入浴関係	0	0	0	0	0	0	0	0	0	0	0	0	0
送迎関係	0	0	0	0	0	0	0	0	0	0	0	0	0
服薬・看護関係	0	1	0	0	0	0	0	0	0	0	0	0	1
介護(相談)関係	0	0	0	0	0	0	0	0	0	3	0	0	3
私物管理関係	0	0	0	0	0	0	0	0	0	0	0	0	0
環境関係	0	0	0	0	0	0	0	0	0	0	0	0	0
その他	0	0	0	0	0	0	0	0	0	0	0	0	0
計	0	2	0	0	0	0	0	0	0	3	1	1	7

2. 分水の里てまり(短期入所)

分類	4月	5月	6月	7月	8月	9月	10月	11月	12月	1月	2月	3月	計
ケアの内容*	0	0	0	0	0	0	2	0	0	1	0	0	3
職員の対応・接遇等	0	0	0	0	1	0	0	0	0	0	1	0	2
個人の生活等	0	0	0	0	0	0	0	0	0	0	0	0	0
制度・法律	0	0	0	0	0	0	0	0	0	0	0	0	0
財産管理等	0	0	0	0	0	0	0	0	0	0	0	0	0
他事業所について	0	0	0	0	0	0	0	0	0	0	0	0	0
その他	0	0	0	0	0	0	0	0	0	0	0	0	0
計	0	0	0	0	1	0	2	0	0	1	1	0	5

*ケアの内容(詳細)	4月	5月	6月	7月	8月	9月	10月	11月	12月	1月	2月	3月	計
食事関係	0	0	0	0	0	0	0	0	0	0	0	0	0
排泄関係	0	0	0	0	0	0	0	0	0	0	0	0	0
入浴関係	0	0	0	0	0	0	0	0	0	1	0	0	1
送迎関係	0	0	0	0	0	0	0	0	0	0	0	0	0
服薬・看護関係	0	0	0	0	0	0	0	0	0	0	0	0	0
介護(相談)関係	0	0	0	0	0	0	2	0	0	0	0	0	2
私物管理関係	0	0	0	0	0	0	0	0	0	0	0	0	0
更衣関係	0	0	0	0	0	0	0	0	0	0	0	0	0
その他	0	0	0	0	0	0	0	0	0	0	0	0	0
計	0	0	0	0	0	0	2	0	0	1	0	0	3

3. デイサービスセンターさくら

分類	4月	5月	6月	7月	8月	9月	10月	11月	12月	1月	2月	3月	計
ケアの内容*	1	1	0	3	0	0	0	0	0	1	0	0	6
職員の対応・接遇等	0	1	0	0	2	1	0	3	0	1	0	0	8
個人の生活等	0	0	0	0	0	0	0	0	0	0	0	0	0
制度・法律	0	0	0	0	0	0	0	0	0	0	0	0	0
財産管理等	0	0	0	0	0	0	0	0	0	0	0	0	0
他事業所について	0	0	0	0	0	0	0	0	0	0	0	0	0
その他	0	0	0	0	0	0	0	0	0	0	0	0	0
計	1	2	0	3	2	1	0	3	0	2	0	0	14

*ケアの内容(詳細)	4月	5月	6月	7月	8月	9月	10月	11月	12月	1月	2月	3月	計
食事関係	0	0	0	1	0	0	0	0	0	0	0	0	1
排泄関係	0	1	0	1	0	0	0	0	0	0	0	0	2
入浴関係	1	0	0	1	0	0	0	0	0	0	0	0	2
送迎関係	0	0	0	0	0	0	0	0	0	0	0	0	0
服薬・看護関係	0	0	0	0	0	0	0	0	0	0	0	0	0
介護(相談)関係	0	0	0	0	0	0	0	0	0	1	0	0	1
私物管理関係	0	0	0	0	0	0	0	0	0	0	0	0	0
更衣関係	0	0	0	0	0	0	0	0	0	0	0	0	0
その他	0	0	0	0	0	0	0	0	0	0	0	0	0
計	1	1	0	3	0	0	0	0	0	1	0	0	6

4. デイサービスセンターもみじ

分類	4月	5月	6月	7月	8月	9月	10月	11月	12月	1月	2月	3月	計
ケアの内容*	0	1	0	0	0	0	0	0	0	0	0	0	1
職員の対応・接遇等	0	0	0	1	1	1	0	0	0	0	0	0	3
個人の生活等	0	0	0	0	0	0	0	0	0	0	0	0	0
制度・法律	0	0	0	0	0	0	0	0	0	0	0	0	0
財産管理等	0	0	0	0	0	0	0	0	0	0	0	0	0
他事業所について	0	0	0	0	0	0	0	0	0	0	0	0	0
その他	1	0	0	0	0	0	0	0	0	0	0	0	1
計	1	1	0	1	1	1	0	0	0	0	0	0	5

*ケアの内容(詳細)	4月	5月	6月	7月	8月	9月	10月	11月	12月	1月	2月	3月	計
食事関係	0	0	0	0	0	0	0	0	0	0	0	0	0
排泄関係	0	0	0	0	0	0	0	0	0	0	0	0	0
入浴関係	0	0	0	0	0	0	0	0	0	0	0	0	0
送迎関係	0	0	0	0	0	0	0	0	0	0	0	0	0
服薬・看護関係	0	0	0	0	0	0	0	0	0	0	0	0	0
介護(相談)関係	0	0	0	0	0	0	0	0	0	0	0	0	0
私物管理関係	0	0	0	0	0	0	0	0	0	0	0	0	0
更衣関係	0	0	0	0	0	0	0	0	0	0	0	0	0
その他	0	1	0	0	0	0	0	0	0	0	0	0	1
計	0	1	0	0	0	0	0	0	0	0	0	0	1

5. ケアプランセンター分水の里

分類	4月	5月	6月	7月	8月	9月	10月	11月	12月	1月	2月	3月	計
ケアの内容*	0	0	0	0	0	0	0	0	0	0	0	0	0
職員の対応・接遇等	0	2	1	0	1	0	1	1	0	0	0	0	6
個人の生活等	0	0	0	0	0	0	0	0	0	0	0	0	0
制度・法律	0	0	0	0	0	0	0	1	0	0	0	0	1
財産管理等	0	0	0	0	0	0	0	0	0	0	0	0	0
他事業所について	0	0	0	0	0	0	0	0	0	0	0	0	0
その他	0	0	0	0	1	0	0	0	0	0	0	0	1
計	0	2	1	0	2	0	1	2	0	0	0	0	8

*ケアの内容(詳細)	4月	5月	6月	7月	8月	9月	10月	11月	12月	1月	2月	3月	計
食事関係	0	0	0	0	0	0	0	0	0	0	0	0	0
排泄関係	0	0	0	0	0	0	0	0	0	0	0	0	0
入浴関係	0	0	0	0	0	0	0	0	0	0	0	0	0
送迎関係	0	0	0	0	0	0	0	0	0	0	0	0	0
服薬・看護関係	0	0	0	0	0	0	0	0	0	0	0	0	0
介護(相談)関係	0	0	0	0	0	0	0	0	0	0	0	0	0
私物管理関係	0	0	0	0	0	0	0	0	0	0	0	0	0
更衣関係	0	0	0	0	0	0	0	0	0	0	0	0	0
その他	0	0	0	0	0	0	0	0	0	0	0	0	0
計	0	0	0	0	0	0	0	0	0	0	0	0	0

6. 厨房

分類	4月	5月	6月	7月	8月	9月	10月	11月	12月	1月	2月	3月	計
ケアの内容*	0	0	0	0	0	0	0	0	0	0	0	0	0
職員の対応・接遇等	0	0	0	0	0	0	0	0	0	0	0	1	1
個人の生活等	0	0	0	0	0	0	0	0	0	0	0	0	0
制度・法律	0	0	0	0	0	0	0	0	0	0	0	0	0
財産管理等	0	0	0	0	0	0	0	0	0	0	0	0	0
他事業所について	0	0	0	0	0	0	0	0	0	0	0	0	0
その他	0	0	0	1	0	0	0	0	0	1	0	0	2
計	0	0	0	1	0	0	0	0	0	1	0	1	3

*ケアの内容(詳細)	4月	5月	6月	7月	8月	9月	10月	11月	12月	1月	2月	3月	計
食事(喫茶)関係	0	0	0	0	0	0	0	0	0	0	0	0	0
排泄関係	0	0	0	0	0	0	0	0	0	0	0	0	0
入浴関係	0	0	0	0	0	0	0	0	0	0	0	0	0
送迎関係	0	0	0	0	0	0	0	0	0	0	0	0	0
服薬・看護関係	0	0	0	0	0	0	0	0	0	0	0	0	0
介護(相談)関係	0	0	0	0	0	0	0	0	0	0	0	0	0
私物管理関係	0	0	0	0	0	0	0	0	0	0	0	0	0
更衣関係	0	0	0	0	0	0	0	0	0	0	0	0	0
その他	0	0	0	0	0	0	0	0	0	0	0	0	0
計	0	0	0	0	0	0	0	0	0	0	0	0	0

7. 事務

分類	4月	5月	6月	7月	8月	9月	10月	11月	12月	1月	2月	3月	計
ケアの内容*	0	0	0	0	0	0	0	0	0	0	0	0	0
職員の対応・接遇等	0	0	0	0	0	0	0	0	0	0	0	0	0
個人の生活等	0	0	0	0	0	0	0	0	0	0	0	0	0
制度・法律	0	0	0	0	0	0	0	0	0	0	0	0	0
財産管理等	0	0	0	0	0	0	0	0	0	0	0	0	0
他事業所について	0	0	0	0	0	0	0	0	0	0	0	0	0
その他	0	0	0	0	0	0	0	0	0	0	0	0	0
計	0	0	0	0	0	0	0	0	0	0	0	0	0

*ケアの内容(詳細)	4月	5月	6月	7月	8月	9月	10月	11月	12月	1月	2月	3月	計
食事関係	0	0	0	0	0	0	0	0	0	0	0	0	0
排泄関係	0	0	0	0	0	0	0	0	0	0	0	0	0
入浴関係	0	0	0	0	0	0	0	0	0	0	0	0	0
送迎関係	0	0	0	0	0	0	0	0	0	0	0	0	0
服薬・看護関係	0	0	0	0	0	0	0	0	0	0	0	0	0
介護(相談)関係	0	0	0	0	0	0	0	0	0	0	0	0	0
私物管理関係	0	0	0	0	0	0	0	0	0	0	0	0	0
更衣関係	0	0	0	0	0	0	0	0	0	0	0	0	0
その他	0	0	0	0	0	0	0	0	0	0	0	0	0
計	0	0	0	0	0	0	0	0	0	0	0	0	0

8. 燕市生活支援ハウス 分水こでまり

分類	4月	5月	6月	7月	8月	9月	10月	11月	12月	1月	2月	3月	計
ケアの内容*	0	0	0	0	0	0	0	0	0	0	0	0	0
職員の対応・接遇等	0	0	0	0	0	0	0	0	0	0	0	0	0
個人の生活等	0	0	0	0	0	0	0	0	0	0	0	0	0
制度・法律	0	0	0	0	0	0	0	0	0	0	0	0	0
財産管理等	0	0	0	0	0	0	0	0	0	0	0	0	0
他事業所について	0	0	0	0	0	0	0	0	0	0	0	0	0
その他	0	0	0	0	0	0	0	0	0	0	0	0	0
計	0	0	0	0	0	0	0	0	0	0	0	0	0

*ケアの内容(詳細)	4月	5月	6月	7月	8月	9月	10月	11月	12月	1月	2月	3月	計
食事関係	0	0	0	0	0	0	0	0	0	0	0	0	0
排泄関係	0	0	0	0	0	0	0	0	0	0	0	0	0
入浴関係	0	0	0	0	0	0	0	0	0	0	0	0	0
送迎関係	0	0	0	0	0	0	0	0	0	0	0	0	0
服薬・看護関係	0	0	0	0	0	0	0	0	0	0	0	0	0
介護(相談)関係	0	0	0	0	0	0	0	0	0	0	0	0	0
私物管理関係	0	0	0	0	0	0	0	0	0	0	0	0	0
更衣関係	0	0	0	0	0	0	0	0	0	0	0	0	0
その他	0	0	0	0	0	0	0	0	0	0	0	0	0
計	0	0	0	0	0	0	0	0	0	0	0	0	0

9. グループホーム我が家

分類	4月	5月	6月	7月	8月	9月	10月	11月	12月	1月	2月	3月	計
ケアの内容*	0	0	1	1	0	0	0	0	0	0	0	0	2
職員の対応・接遇等	1	0	0	0	0	0	0	1	1	1	0	0	4
個人の生活等	0	0	0	0	0	0	0	0	0	0	0	0	0
制度・法律	0	0	0	0	0	0	0	0	0	0	0	0	0
財産管理等	0	0	0	0	0	0	0	0	0	0	0	0	0
他事業所について	0	0	0	0	0	0	0	0	0	0	0	0	0
その他	0	0	0	0	1	0	1	0	0	0	0	0	2
計	1	0	1	1	1	0	1	1	1	1	0	0	8

*ケアの内容(詳細)	4月	5月	6月	7月	8月	9月	10月	11月	12月	1月	2月	3月	計
食事関係	0	0	0	0	0	0	0	0	0	0	0	0	0
排泄関係	0	0	1	0	0	0	0	0	0	0	0	0	1
入浴関係	0	0	0	0	0	0	0	0	0	0	0	0	0
送迎関係	0	0	0	1	0	0	0	0	0	0	0	0	1
服薬・看護関係	0	0	0	0	0	0	0	0	0	0	0	0	0
介護(相談)関係	0	0	0	0	0	0	0	0	0	0	0	0	0
私物管理関係	0	0	0	0	0	0	0	0	0	0	0	0	0
更衣関係	0	0	0	0	0	0	0	0	0	0	0	0	0
その他	0	0	0	0	0	0	0	0	0	0	0	0	0
計	0	0	1	1	0	0	0	0	0	0	0	0	2

10. グループホーム 縁

分類	4月	5月	6月	7月	8月	9月	10月	11月	12月	1月	2月	3月	計
ケアの内容*	0	0	0	0	0	1	0	0	0	0	1	0	2
職員の対応・接遇等	0	1	0	0	1	0	0	1	0	0	0	0	3
個人の生活等	0	0	0	0	0	0	0	0	0	0	0	0	0
制度・法律	0	0	0	0	0	0	0	0	0	0	0	0	0
財産管理等	0	0	0	0	0	0	0	0	0	0	0	0	0
他事業所について	0	0	0	0	0	0	0	0	0	0	0	0	0
その他	1	0	0	0	0	0	1	0	0	0	0	0	2
計	1	1	0	0	1	1	1	1	0	0	1	0	7

*ケアの内容(詳細)	4月	5月	6月	7月	8月	9月	10月	11月	12月	1月	2月	3月	計
食事関係	0	0	0	0	0	0	0	0	0	0	0	0	0
排泄関係	0	0	0	0	0	0	0	0	0	0	0	0	0
入浴関係	0	0	0	0	0	0	0	0	0	0	1	0	1
送迎関係	0	0	0	0	0	0	0	0	0	0	0	0	0
服薬・看護関係	0	0	0	0	0	1	0	0	0	0	0	0	1
介護(相談)関係	0	0	0	0	0	0	0	0	0	0	0	0	0
私物管理関係	0	0	0	0	0	0	0	0	0	0	0	0	0
更衣関係	0	0	0	0	0	0	0	0	0	0	0	0	0
その他	0	0	0	0	0	0	0	0	0	0	0	0	0
計	0	0	0	0	0	1	0	0	0	0	1	0	2

(2) 苦情・意見等の内容
意見及び苦情等の概要 全事業所 平成27年4月～28年3月

さと(長期入所) 計 9件

【ご利用者からの意見、苦情等】 1件

○ケアに関する苦情

- ・ 眠前薬を持ってきて「おやすみ」も言わず薬だけおいていく。

【ご家族からの意見、苦情等】 8件

○職員に関する苦情

- ・ エプロンに食事がこぼれていても見て見ぬふりをされた。
- ・ 家族が食事の介助をしてはいけないのか。
- ・ 内出血があったのに連絡がなかった。
- ・ ペニスを切開した際に「痛みで吠えている」と言われた。動物扱いされているようで嫌だった。表現としてどうかと思った。
ナースコールを押しても職員がなかなか来なかった。「お待たせしました」という気持ちが感じられなかった。
- ・ 職員の対応が怖い。ナースコールを押したが「忙しい時間なので」と断られた。
- ・ 自宅に外泊した際に薄着で帰ってきた。寒さで震えていた。
- ・ 誤嚥すると困るので流動食にしてほしい。
- ・ 普通食にして誤嚥すると困る。

てまり(短期入所) 計 5件

【ご家族利用者からの意見、苦情等】 2件

○職員に関する苦情

- ・ クーリングしてほしいと希望したのに何もしてもらえなかった。
- ・ 夜間、ナースコールを押してもすぐには来てもらえない。

【ご家族からの意見、苦情等】 3件

○職員に関する苦情

- ・ 入浴しないで帰ってきた。帰りの時間は17時以降でお願いしたのに早く帰ってきた。
- ・ 忘れ物が多い。ディサービスの職員が返却するのは違うのではないか。
- ・ 介助時に説明がなく不快だった。

デイサービスさくら 計 14件

【ご利用者からの意見、苦情等】 4件

○職員に関する苦情

- ・ 初めての利用で、朝入浴してきたことを伝えたのに入浴させられた。
- ・ トイレが終わった後、パンツも上げないで話をしていた。
- ・ 職員から「うるさい人だ」と言われた。
- ・ 送迎時に助手席にさせないでほしいと頼んでいたのに乗せられた。

【ご家族からの意見、苦情等】 10件

○職員に関する苦情

- ・ 義歯の袋が濡れたままになっていた。
- ・ デイサービス利用時に介護保険負担割合症を職員が紛失した。
- ・ 洋服を前後逆に来ていた。
- ・ 連絡帳に書いてあった連絡事項を見落としてしまった。
- ・ おむつのあてかたが悪く失禁してしまった。
- ・ 書類を持参した際に回答できなかった。
- ・ 他の利用者の名前が書いてある下着を着ていた。
- ・ 本人のものではない上着を着て帰ってきた。
- ・ ズボンの上に股引を履いて帰ってきた。
- ・ 消雪ホースに送迎車が上がって壊れてしまった。気を付けてほしい。

デイサービスもみじ 計 5件

【ご家族からの意見、苦情等】 3件

○職員に関する苦情

- ・ もみじの中が混んでいてリハビリもやってもらえない。太ってしまった。
- ・ デイもみじが混んでいて大変なことを利用者になんか言わせようとした。
- ・ 送迎の際に家の中の写真を撮られた。どうして撮ったのか知りたい。

【地域の方からの意見、苦情等】 2件

○職員に関する苦情

- ・ 健康教室で職員も運動靴を履くべきではないか。
- ・ デイサービス利用日なのに迎えに来なかった。

事務 計 件

【ご家族からの意見、苦情等】 件

○職員に関する苦情

・

グループホーム我が家 計 8件

【地域の方からの意見、苦情等】 件

○職員に関する苦情

・

【ご家族からの意見、苦情等】 8件

○職員に関する苦情

- ・ いつもより早く迎えに来たので連絡帳を持たせなかった。
- ・ 対処時は大きいパットにしてほしいと伝えてあったがカバンの中に入っていた。
- ・ 希望した時間に迎えに来なかった。
- ・ デイサービスの利用日だったが迎えに来なかった。
- ・ 内履きの保管について伝えたことと違っていった。

- ・ 家では入浴しないので利用日は必ず入浴させてほしい。
- ・ 食事の様子を「汚い」と言われた。
- ・ 朝早くに外に出たことに気が付かなかった。

グループホーム縁 計 7件

【ご利用者からの意見、苦情等】 3件

○職員に関する苦情

- ・ DS利用時に準備されていた靴は自分のものではなかった。
- ・ イクセロンパッチが2枚貼ってあった。
- ・ 湯加減がぬるかった。

【ご家族からの意見、苦情等】 2件

○職員に関する苦情

- ・ 茶処えにしに何故知らない人がいるのか。
- ・ デイサービス利用日なのに迎えに来なかった。

【地域の方からの意見、苦情等】

○職員に関する苦情 2件

- ・ 内服薬の所在について
- ・ 「枯葉をきれいに掃除してくれて皆さん頑張っているね」
「若い人の挨拶も良い」と地域の方に褒められた。

全事業所 計 件

【地域の方からの意見、苦情等】 件

相談員 計 件

【ご利用者からの意見、苦情等】 件

○職員に関する苦情

ケアプランセンター 計 8件

【ご家族からの意見、苦情等】 8件

○職員に関する苦情

- ・ 市の配色は該当しないといわれたのに決定通知書が届いた。
- ・ ゴールデンウィークはデイサービスを休むと伝えたのに迎えに来た。
- ・ 介護料金の相談をしたら「市役所に行ってくれ」と言われた。
- ・ ショートステイの利用日を間違えた。
- ・ 利用料の請求が間違っていた。
- ・ 「利用についての話し合い」と言われたが内容を聞いても教えてもらえなかった。
- ・ 要介護1の父が入院したが担当ケアマネに不信感がある。
- ・ 担当ケアマネが個人的なことに入り込みすぎる。
入所の申し込みを強く勧められた。

厨房 計 3件

【ご利用者からの意見、苦情等】 3件

○職員に関する苦情

- ・ 最近、弁当が冷たい。以前は温かい弁当だった。
- ・ 昼食の七草粥が冷たくて腹が冷えた。
- ・ お弁当にメモが貼ってあった。意味が分からず無神経だと思った。

【ご家族からの意見、苦情等】 1件

○職員に関する意見

・職員は挨拶もいいし、本人のことをいつも気にかけてくれる。

全事業所 計0件

【地域の方からの意見、苦情等】

件

相談員 計0件

【ご利用者からの意見、苦情等】

○職員に関する苦情

件

ケアプランセンター 計3件

【ご家族からの意見、苦情等】

3件

○職員に関する苦情

- ・本人の様子がいつもと違い電話相談したところ、助言はよかったが言い方が感じが悪かった。
- ・利用しているデイのケアマネへ変更したい。
- ・予定表をまだもらっていない。前にも同じことがあった。

厨房 計0件

【職員からの意見、苦情等】

○職員に関する苦情

件

(3) ヒヤリハット・事故報告書報告集計表

	さと	SSてまり	DSさくら	DSもみじ	GH我が家「さくら木」	GH我が家「やまぶき」	GH縁「上ん家」	GH縁「下ん家」	厨房	合計
ヒヤリ報告	21	3	20	4	6	17	6	12	0	89
事故報告	153	32	43	32	34	53	26	25	5	403

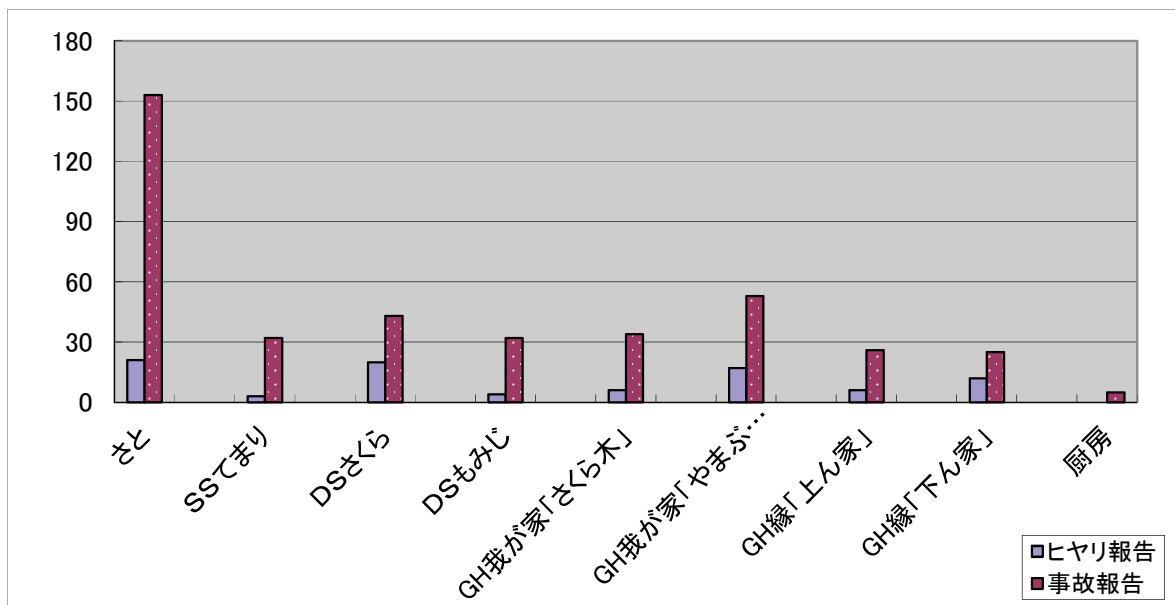

・月別集計

※ () ……内 保険対応件数

	4月	5月	6月	7月	8月	9月	10月	11月	12月	1月	2月	3月	合計
さと	0	0	5	5	2	4	2	0	0	0	1	2	21
	10	10	4	13	22	18	15	14	12	12	16	7	153
SSてまり	1	0	0	0	0	0	0	0	1	0	1	0	3
	3	2	3	4	7	3	1	3	3	1	1	1	32
DSさくら	4	3	0	2	0	1	2	1	2	2	1	2	20
	5	3	6	7	7	1	3	2	2	1	6	0	43
DSもみじ	1	0	1	0	0	0	0	0	0	0	1	1	4
	1	2	3	3	6	2	4	0	2	3	3	3	32
GH我が家「さくら木」	1	0	0	0	0	0	3	1	1	0	0	0	6
	5	2	6	4	3	0	2	6	0	1	2	3	34
GH我が家「やまぶき」	1	2	1	0	0	2	1	0	4	1	2	3	17
	6	2	5	4	5	3	7	5	3	2	6	5	53
GH縁「上ん家」	0	0	0	0	0	1	0	0	1	3	0	1	6
	2	4	4	1	1	2	1	2	4	1	2	2	26
GH縁「下ん家」	2	0	1	1	1	3	3	0	1	0	0	0	12
	2	0	2	0	3	3	1	3	3	5	1	2	25
厨房	0	0	0	0	0	0	0	0	0	0	0	0	0
	1	0	0	1	0	2	0	0	0	1	0	0	5
ヒヤリ報告合計	10	5	8	8	3	11	11	2	10	6	6	9	89
事故報告合計	35	25	33	37	54	34	34	35	28	28	37	23	403

□ ……ヒヤリハット件数

□ ……事故報告件数

(4) ヒヤリハット報告書 件数と内容について

・ヒヤリハットの場面

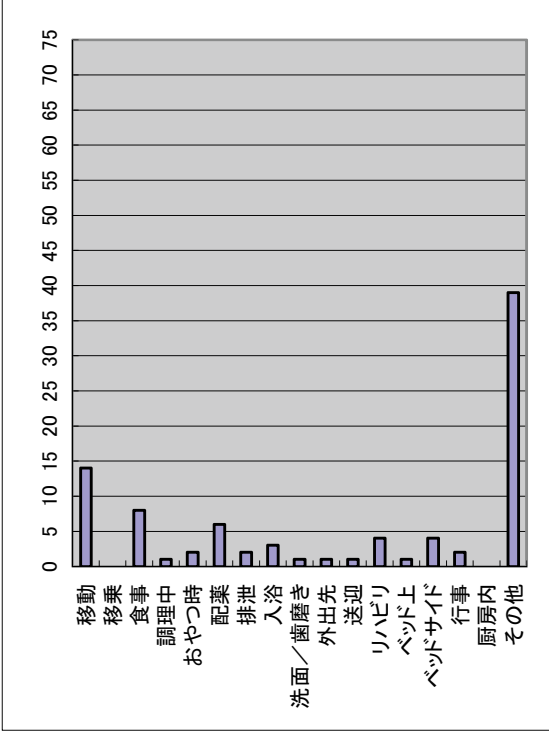

	さと	SSてまり	DSさくら	DSもみじ	さくら木	やまぶき	上ん家	下ん家	合計
移動	3	0	2	1	1	3	1	3	14
移乗	0	0	0	0	0	0	0	0	0
食事	3	0	1	0	1	3	0	0	8
調理中	0	0	0	0	0	1	0	0	1
おやつ時	0	0	2	0	0	0	0	2	2
配薬	4	0	0	0	0	1	0	1	6
排泄	0	0	0	0	1	0	0	1	2
入浴	1	0	0	0	0	0	0	0	3
洗面／歯磨き	0	0	0	0	0	0	0	1	1
外出先	0	0	0	0	0	0	0	1	1
送迎	0	0	0	1	0	0	0	0	1
リハビリ	0	1	3	0	0	0	0	0	4
ベッド上	0	0	1	0	0	0	0	0	1
ベッドサイド	4	0	0	0	0	0	0	0	4
行事	0	1	0	0	0	1	0	0	2
厨房内	0	0	0	0	0	0	0	0	0
その他	6	1	11	2	3	6	5	5	39
合計	21	3	20	4	6	17	6	12	89

・発生場所

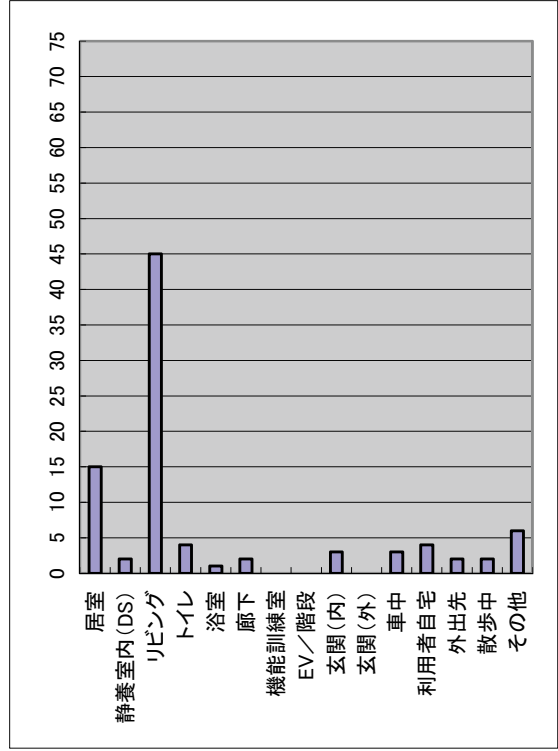

	さと	SSてまり	DSさくら	DSもみじ	さくら木	やまぶき	上ん家	下ん家	合計
居室	5	1	1	0	0	4	3	2	15
静養室内 (DS)	14	0	13	1	1	12	0	4	45
リビング	1	0	0	0	1	0	0	2	4
トイレ	0	0	0	0	0	1	0	0	1
浴室	1	0	0	0	1	0	0	0	2
廊下	0	0	0	0	0	0	0	0	0
機能訓練室	0	0	0	0	0	0	0	0	0
EV／階段	0	0	0	0	0	0	0	0	0
玄関 (内)	0	0	2	1	0	0	0	0	3
玄関 (外)	0	0	0	0	0	0	0	0	0
車中	0	1	2	0	0	0	0	0	3
利用者自宅	0	0	2	2	0	0	0	0	4
外出先	0	0	0	0	1	0	0	1	2
散歩中	0	0	0	0	2	0	0	0	2
その他	0	0	0	0	0	0	3	0	3
合計	21	3	20	4	6	17	6	12	89

「厨 房」

・ ヒヤリハットの場面

	厨房
調理中	0
盛り付け	0
食札取り間違い	0
食事形態間違い	0
朝食	0
昼食	0
夕食	0
おやつ	0
配膳中	0
下膳後	0
行事	0
その他	0
合計	0

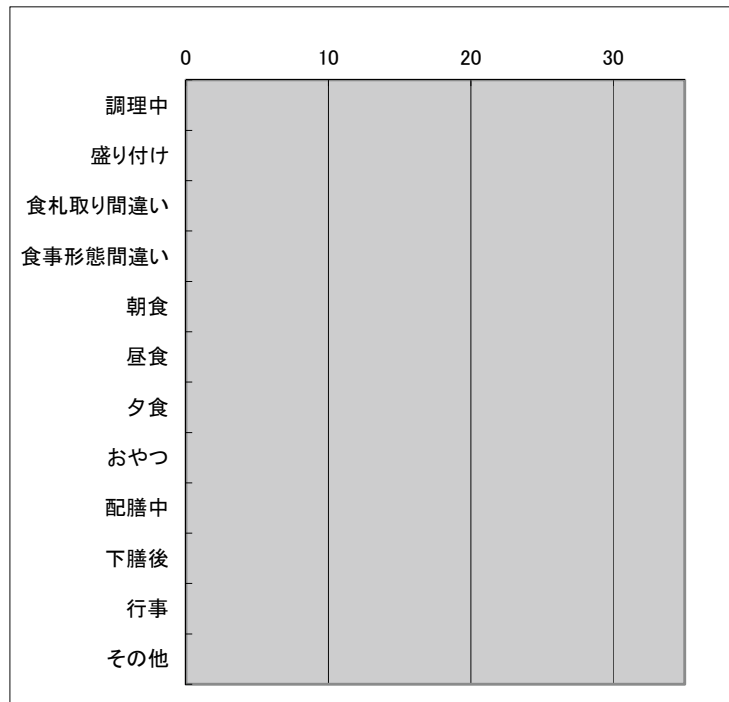

・ 発生場所

	厨房
厨房内	0
さと	0
てまり	0
DSさくら	0
DSもみじ	0
居室	0
こでまり	0
その他	0
合計	0

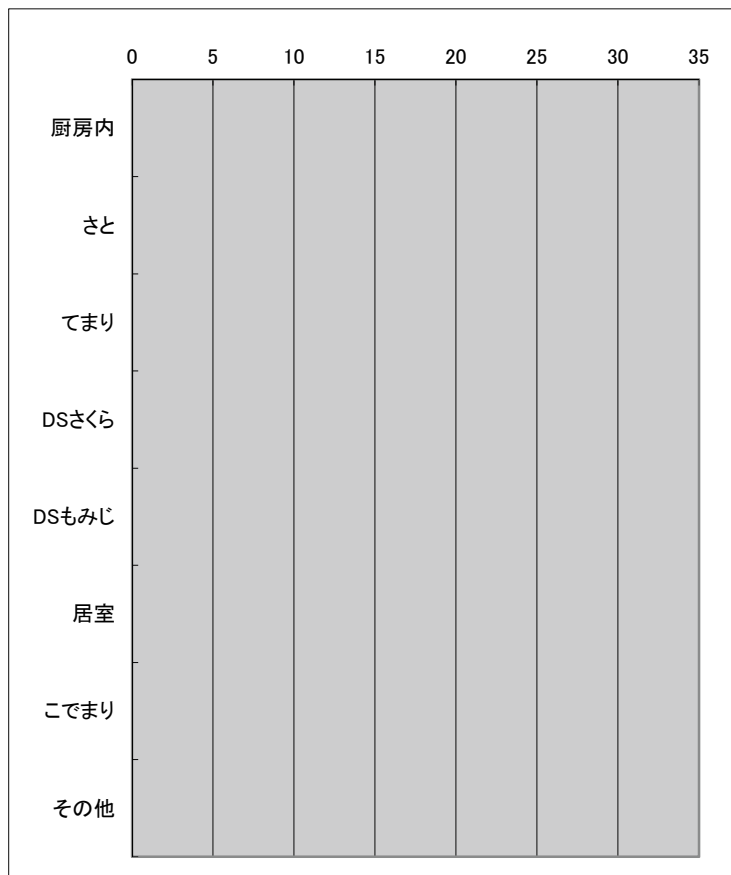

(5) 部門別発生時間帯

【特養】

	さと	てまり	合計
6:00	1	0	1
7:00	3	0	3
8:00	3	0	3
9:00	1	0	1
10:00	1	0	1
11:00	2	0	2
12:00	2	0	2
13:00	0	0	0
14:00	1	0	1
15:00	0	0	0
16:00	0	1	1
17:00	3	1	4
18:00	2	0	2
19:00	1	0	1
20:00	0	1	1
21:00	0	0	0
22:00	0	0	0
23:00	0	0	0
0:00	0	0	0
1:00	0	0	0
2:00	0	0	0
3:00	0	0	0
4:00	1	0	1
5:00	0	0	0
合計	21	3	24

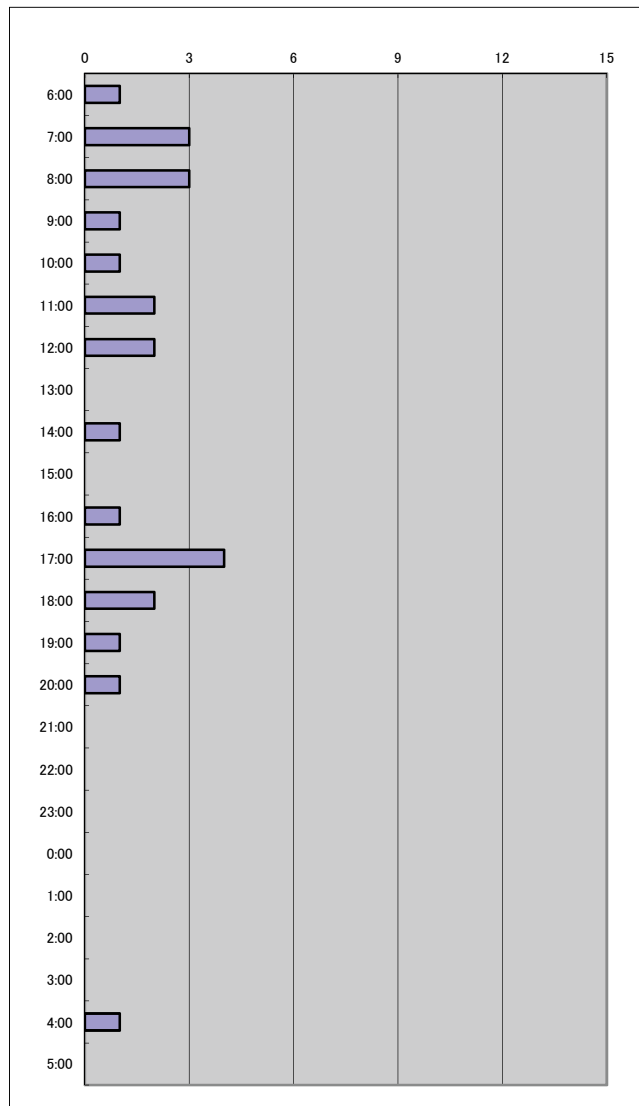

【デイサービス】

	DSさくら	DSもみじ	合計
7:00	0	0	0
8:00	0	0	0
9:00	0	0	0
10:00	4	0	4
11:00	0	0	0
12:00	2	1	3
13:00	1	0	1
14:00	2	0	2
15:00	0	0	0
16:00	6	3	9
17:00	4	0	4
18:00	1	0	1
合計	20	4	24

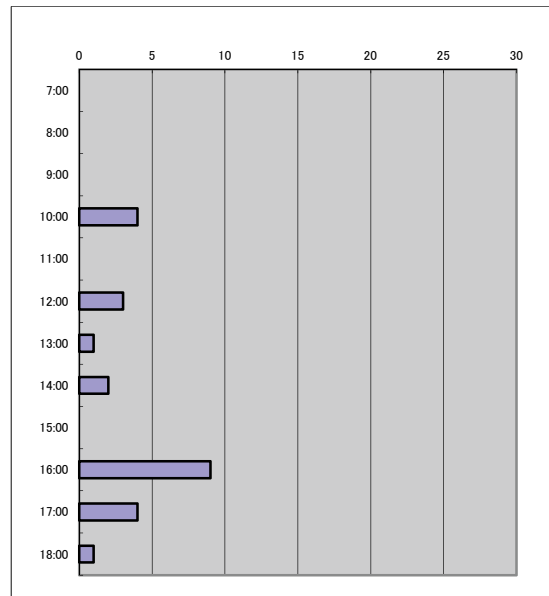

【グループホーム】

	さくら木	やまぶき	上ん家	下ん家	合計
6:00	1	0	0	0	1
7:00	0	1	0	1	2
8:00	0	3	0	0	3
9:00	0	2	0	1	3
10:00	0	1	0	1	2
11:00	2	0	0	1	3
12:00	1	0	1	1	3
13:00	0	1	0	1	2
14:00	1	1	0	0	2
15:00	0	0	1	2	3
16:00	0	1	0	1	2
17:00	0	3	0	0	3
18:00	0	1	1	0	2
19:00	0	1	0	2	3
20:00	0	0	0	0	0
21:00	0	0	0	0	0
22:00	0	0	1	0	1
23:00	0	0	0	0	0
0:00	0	0	0	0	0
1:00	0	0	0	0	0
2:00	0	1	1	0	2
3:00	1	0	0	0	1
4:00	0	1	0	0	1
5:00	0	0	1	1	2
合計	6	17	6	12	41

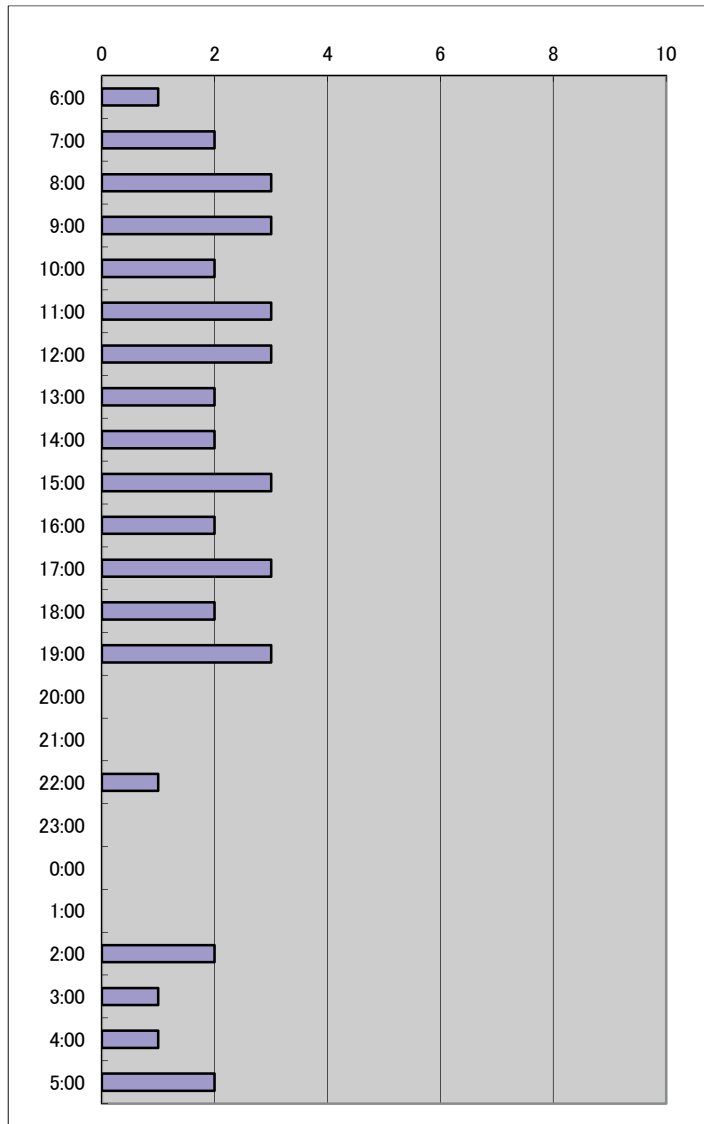

【厨房】

	厨房
6:00	0
7:00	0
8:00	0
9:00	0
10:00	0
11:00	0
12:00	0
13:00	0
14:00	0
15:00	0
16:00	0
17:00	0
18:00	0
19:00	0
合計	0

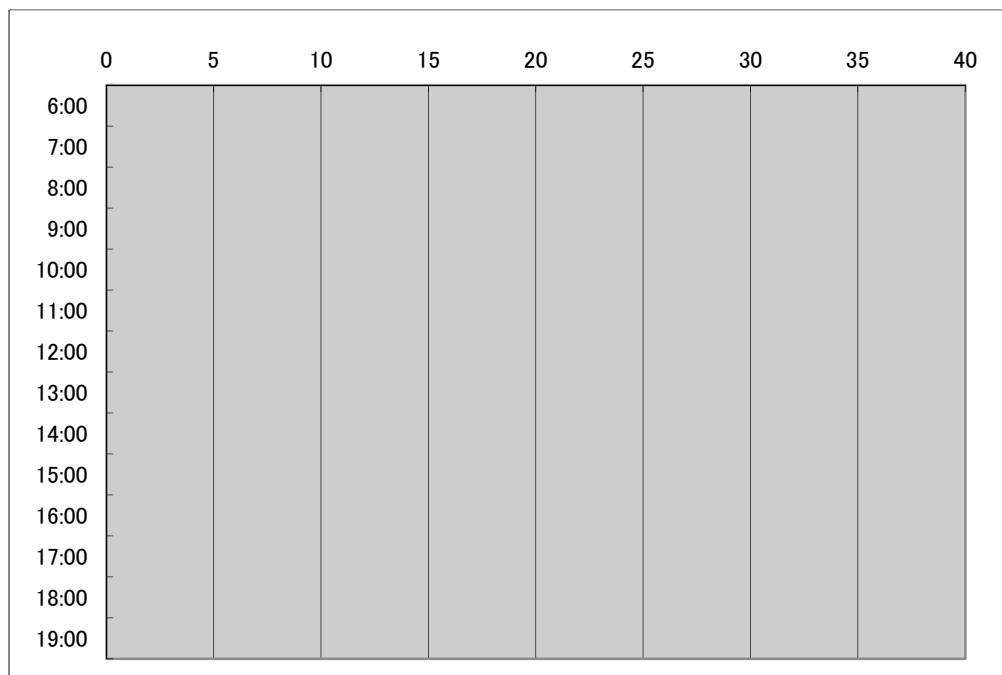

(6) 事故報告書件数と内容について

事故の種類

事故の種類	・・・内 保険対応件数										合計
	さと	てまり	DSせくら	DSせくら	DSせくら	さくら木	やまびき	上ん家	下ん家	厨房	
転倒	15	13	8	5	4	5	6	5	0	0	62
転落	19	3	0	1	0	0	0	0	0	0	23
ずり落ち	13	2	0	4	1	3	0	0	0	0	23
しりもち	6	2	2	4	2	7	2	6	0	0	31
打撲	0	0	1	2	0	0	0	0	0	0	3
擦り傷／切り傷	0	0	3	0	0	1	0	1	0	0	5
誤嚥	1	0	0	0	0	1	1	0	0	0	3
誤飲／異食	3	0	1	0	0	2	1	2	0	0	9
誤薬	5	0	0	0	0	1	0	0	0	0	6
未配薬	7	1	3	1	9	6	5	5	0	0	37
火傷	0	0	0	0	0	0	0	0	0	0	0
経管チューブトラブル	2	0	3	0	0	0	0	0	0	0	5
浴槽での溺れ	0	0	0	0	0	0	0	0	0	0	0
対人トラブル	0	0	0	0	0	0	0	0	0	0	0
外出(行方不明)	0	4	2	6	7	0	1	1	0	0	21
交通事故	0	0	0	0	0	0	0	0	0	0	0
特定困難:皮下出血	42	1	1	0	10	6	6	3	0	0	69
特定困難:擦り傷	2	0	0	0	0	1	0	0	0	0	3
特定困難:切り傷	5	0	1	0	0	0	1	0	0	0	7
特定困難:表皮剥離	5	2	2	0	0	9	1	0	0	0	19
その他	28	4	16	9	1	11	2	2	5	0	77
合計	153	32	43	32	34	53	26	25	5	0	403

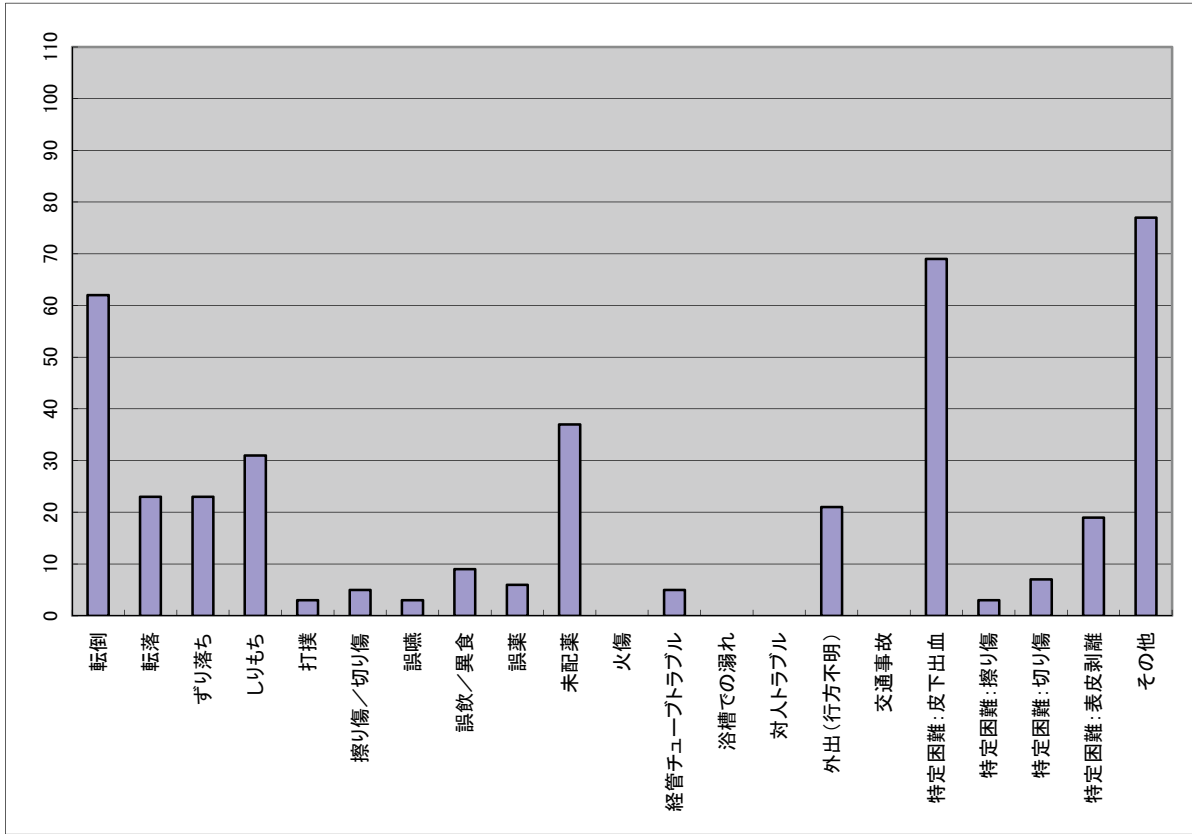

・ けが等の種類

	さと	てまり	DSせくら	DSもみり	さくら木	やまぶさ	上ん家	下ん家	厨房	合計							
骨折	0	3	0	1	0	0	0	0	0	0							
ねんざ	0	0	0	0	0	0	0	0	0	0							
打撲	3	0	1	3	0	3	2	0	0	17							
擦り傷	3	0	2	0	0	2	1	0	0	8							
切り傷	5	0	2	0	0	1	2	0	0	10							
裂傷	12	0	0	0	1	5	1	0	0	19							
表皮剥離	5	0	3	0	0	5	1	0	0	17							
皮下出血	43	0	4	2	9	7	6	4	0	80							
窒息	0	0	0	1	0	0	0	0	0	1							
肺炎	0	0	0	0	0	0	0	0	0	0							
Bp異常	1	0	0	0	0	0	0	0	0	1							
その他	5	0	1	0	0	2	1	0	0	9							
合計	77	3	11	1	12	0	7	1	10	0	25	14	0	6	0	0	148
けが等なし	76	21	31	25	24	28	12	19	5	403							

・ 発生場所

	さと	てまり	DSせくら	DSもみり	さくら木	やまぶさ	上ん家	下ん家	厨房	合計
居室	64	3	11	0	6	11	4	7	0	100
静養室内(DS)			1	0					0	1
リビング	46	0	6	1	23	0	14	12	0	151
台所					0	3	0	0	0	3
トイレ	5	0	5	0	1	2	0	0	0	20
浴室	30	0	5	0	7	8	3	3	0	65
廊下	5	0	0	1	2	2	2	1	0	14
EV/階段	0	0	0	0			0	0	0	0
玄関(内)	0	0	1	0	2	1	2	0	0	6
玄関(外)	0	0	0	1	0	3	1	0	0	3
車中(リフト車等)	0	0	0	1	0	0	0	0	0	3
利用者自宅	2	0	0	3	1	0	0	0	0	9
外出先	0	0	0	0	0	0	0	0	0	0
散歩中	0	0	1	0	0	0	1	1	0	10
その他	1	0	3	0	1	0	0	1	5	15
合計	153	3	32	1	34	53	26	25	5	403

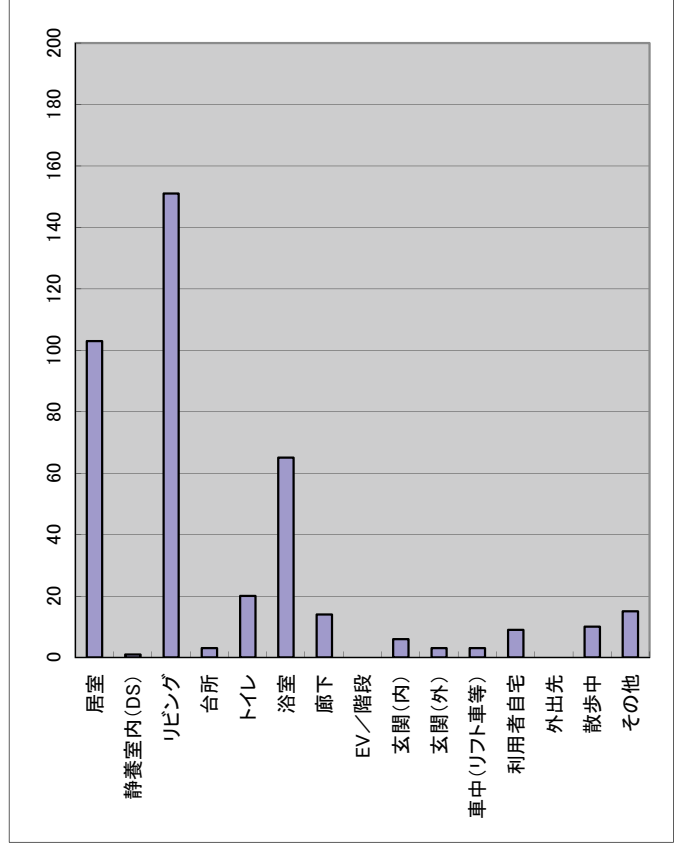
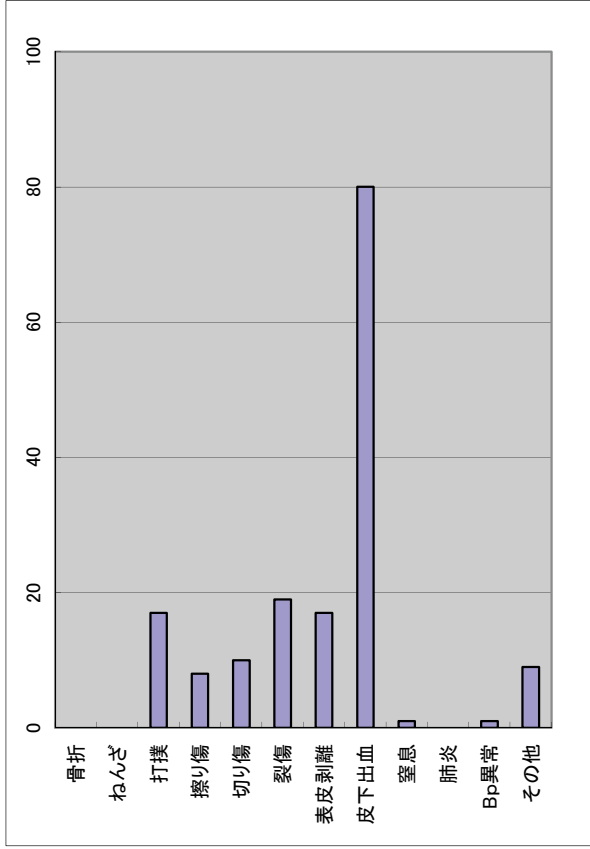

(7) 部門別発生時間帯

【特養】

	さと	てまり	合計
6:00	2 0	3 0	5 0
7:00	12 0	2 0	14 0
8:00	6 0	2 0	8 0
9:00	11 0	3 0	14 0
10:00	18 0	3 0	21 0
11:00	23 0	4 0	27 0
12:00	13 0	1 0	14 0
13:00	6 0	0 0	6 0
14:00	8 0	1 0	9 0
15:00	9 0	2 0	11 0
16:00	5 0	4 0	9 0
17:00	10 0	0 0	10 0
18:00	7 1	1 1	8 2
19:00	7 0	0 0	7 0
20:00	1 0	0 0	1 0
21:00	1 0	0 0	1 0
22:00	5 1	1 0	6 1
23:00	0 0	2 0	2 0
0:00	0 0	0 0	0 0
1:00	2 0	1 0	3 0
2:00	1 0	0 0	1 0
3:00	1 0	0 0	1 0
4:00	4 0	0 0	4 0
5:00	1 1	2 0	3 1
合計	153 3	32 1	185 4

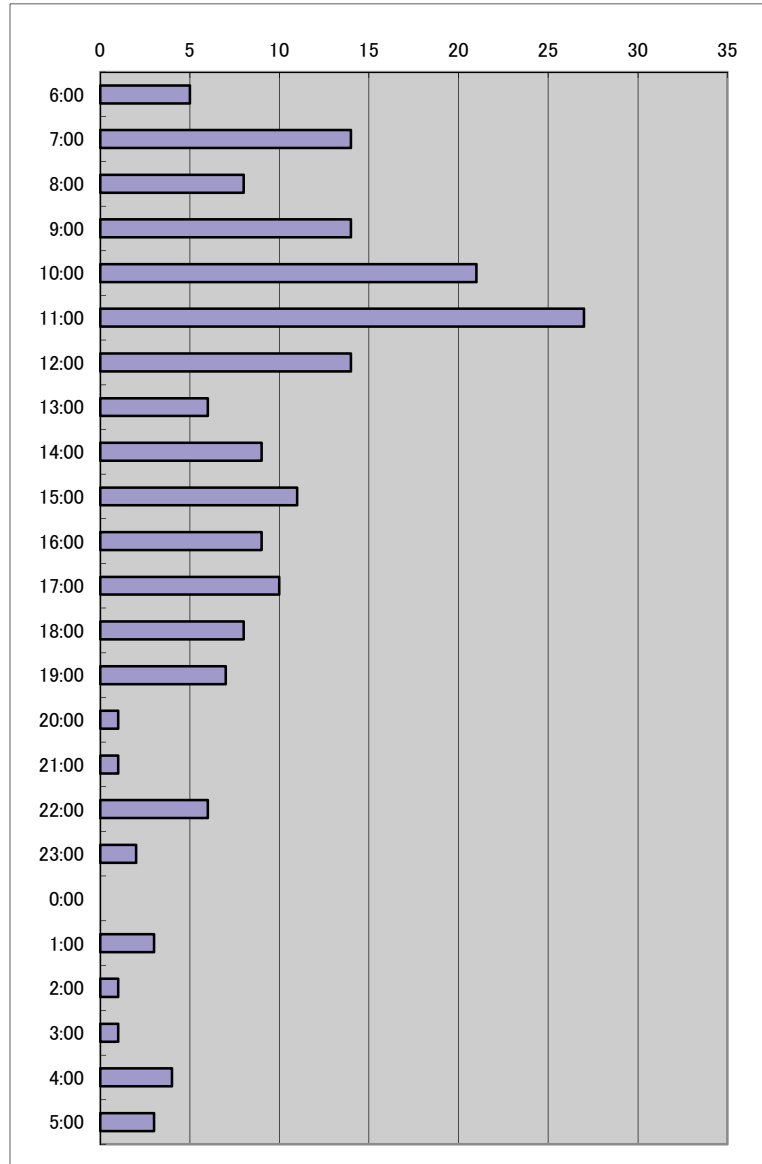

【デイサービス】

	DSさくら	DSもみじ	合計
7:00	2 0	0 0	2 0
8:00	1 0	0 0	1 0
9:00	6 0	3 1	9 1
10:00	7 0	4 0	11 0
11:00	3 0	6 0	9 0
12:00	4 0	3 0	7 0
13:00	2 0	1 0	3 0
14:00	4 0	4 0	8 0
15:00	7 0	4 0	11 0
16:00	2 0	4 0	6 0
17:00	3 0	3 0	6 0
18:00	2 0	0 0	2 0
合計	43 0	32 1	75 1

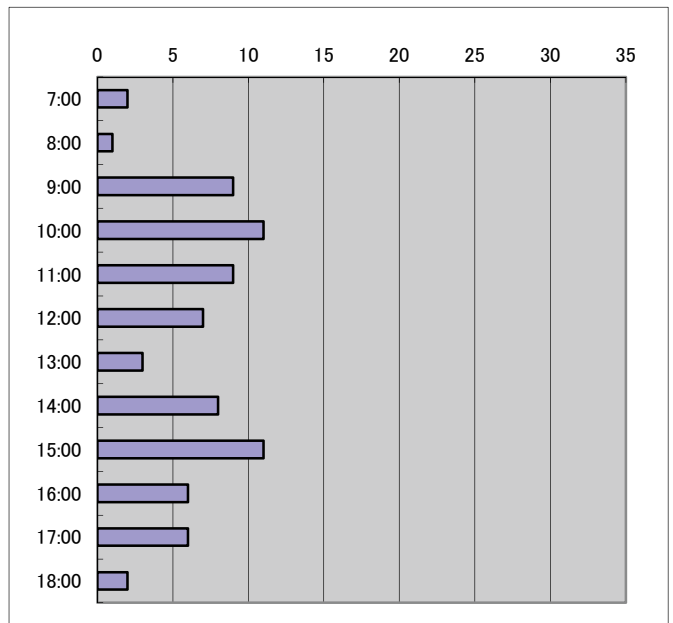

【グループホーム】

	さくら木	やまぶき	上ん家	下ん家	合計
6:00	2 0	0 0	1 0	1 0	4 0
7:00	4 0	2 0	1 0	2 0	9 0
8:00	3 0	7 0	0 0	3 0	13 0
9:00	0 0	1 0	1 0	1 0	3 0
10:00	6 0	2 0	2 0	1 0	11 0
11:00	3 0	4 0	0 0	3 0	10 0
12:00	0 0	3 0	0 0	1 0	4 0
13:00	3 0	6 0	1 0	2 0	12 0
14:00	0 0	3 0	3 0	0 0	6 0
15:00	2 0	3 0	4 0	1 0	10 0
16:00	3 0	6 0	4 0	2 0	15 0
17:00	0 0	2 0	0 0	0 0	2 0
18:00	5 0	2 0	1 0	4 0	12 0
19:00	1 0	5 0	7 0	1 0	14 0
20:00	0 0	2 0	1 0	1 0	4 0
21:00	0 0	0 0	0 0	1 0	1 0
22:00	0 0	1 0	0 0	0 0	1 0
23:00	0 0	1 0	0 0	1 0	2 0
0:00	0 0	1 0	0 0	0 0	1 0
1:00	0 0	1 0	0 0	0 0	1 0
2:00	1 0	1 0	0 0	0 0	2 0
3:00	1 0	0 0	0 0	0 0	1 0
4:00	0 0	0 0	0 0	0 0	0 0
5:00	0 0	0 1	0 0	0 0	0 1
合計	34 0	53 1	26 0	25 0	138 1

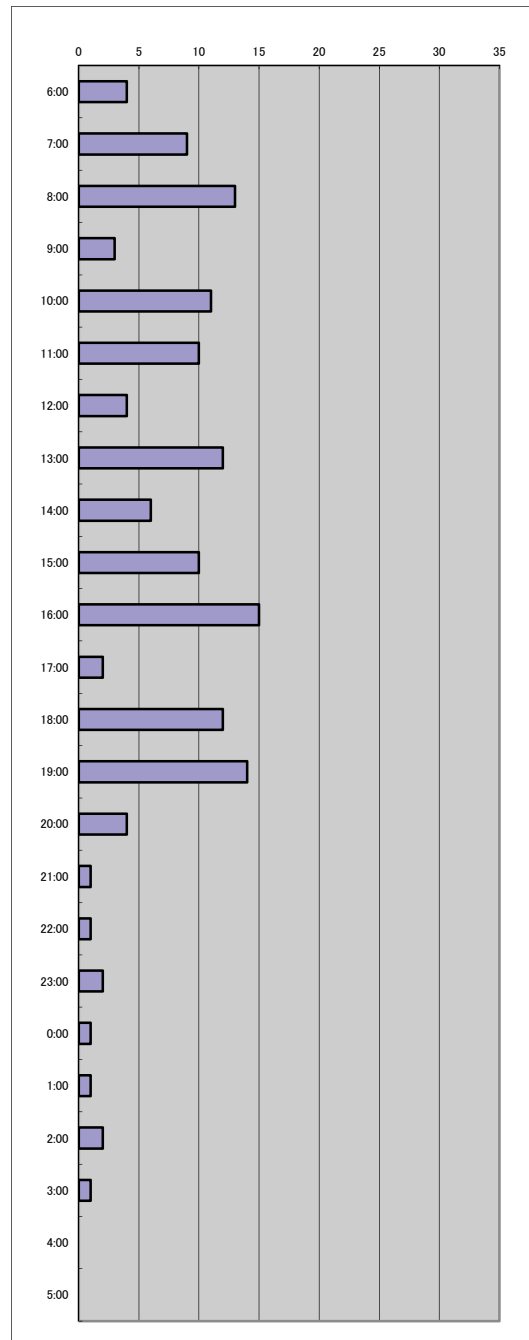

さと 事故・ヒヤリハット発生場所

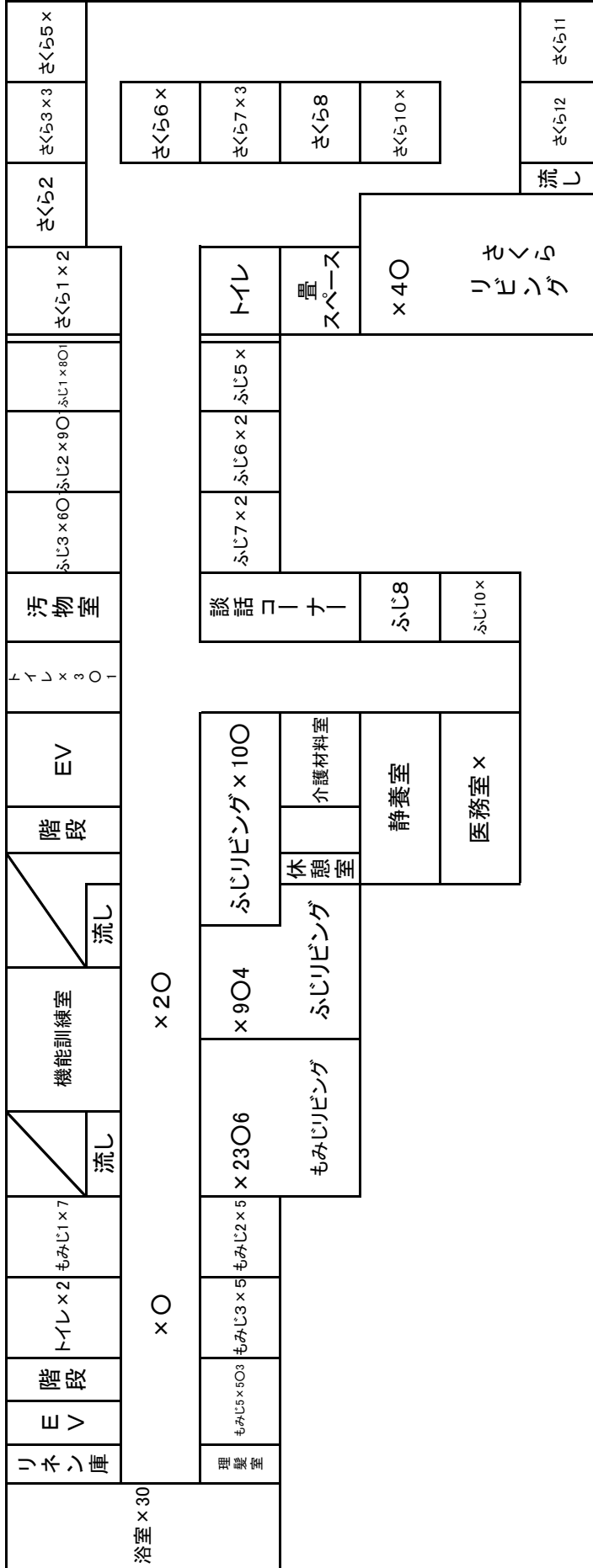

ご利用者自宅O2

ヒヤリハット発生場所・・・O

事故発生場所・・・X

てまり 事故・ヒヤリハット発生場所

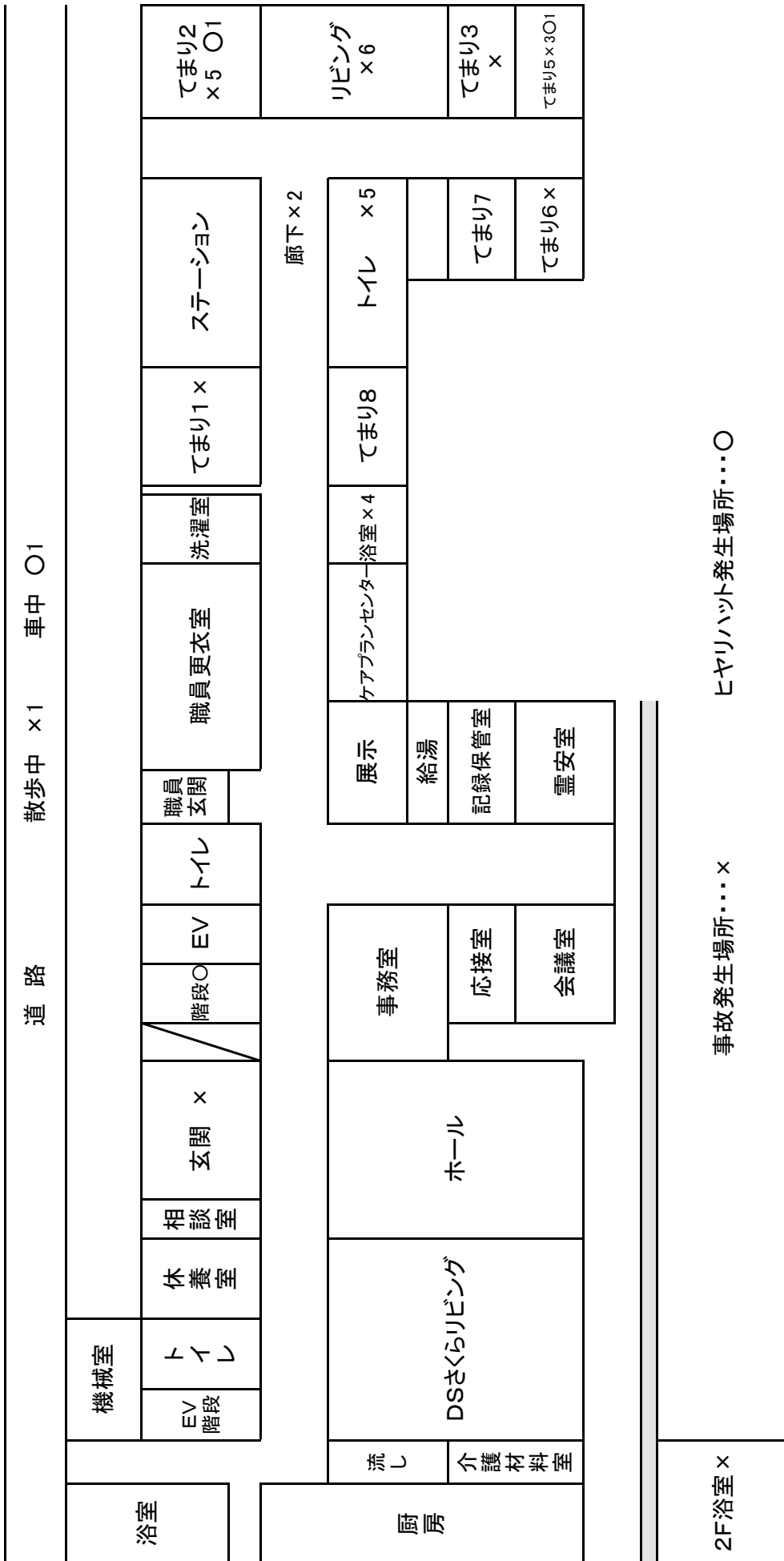

DSさくら 事故・ヒヤリハット発生場所

道路

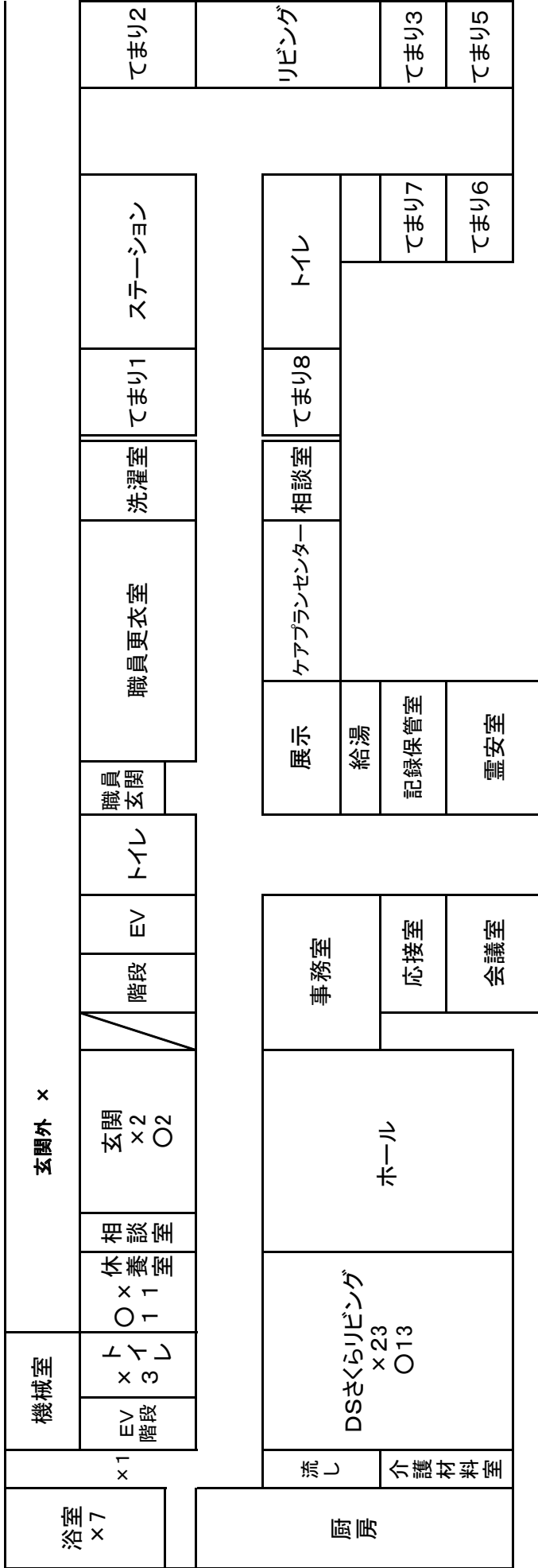

リフトバス x1
 ご利用者宅 x3 o2
 その他 x1 o1

事故発生場所...x

ヒヤリハット発生場所...o

DSもみじ 事故・ヒヤリハット発生場所

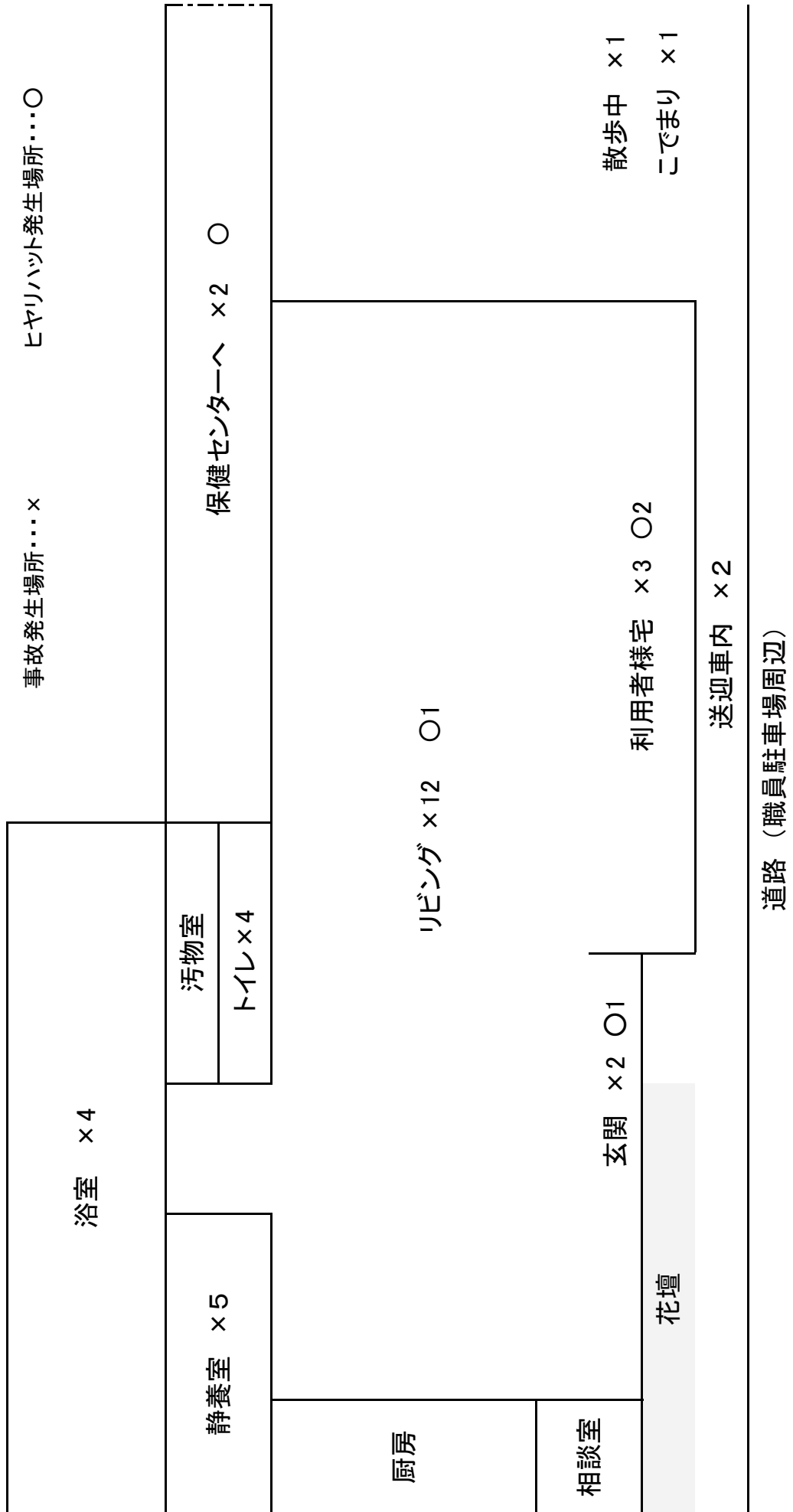

GH我が家 事故・ヒヤリハット発生場所

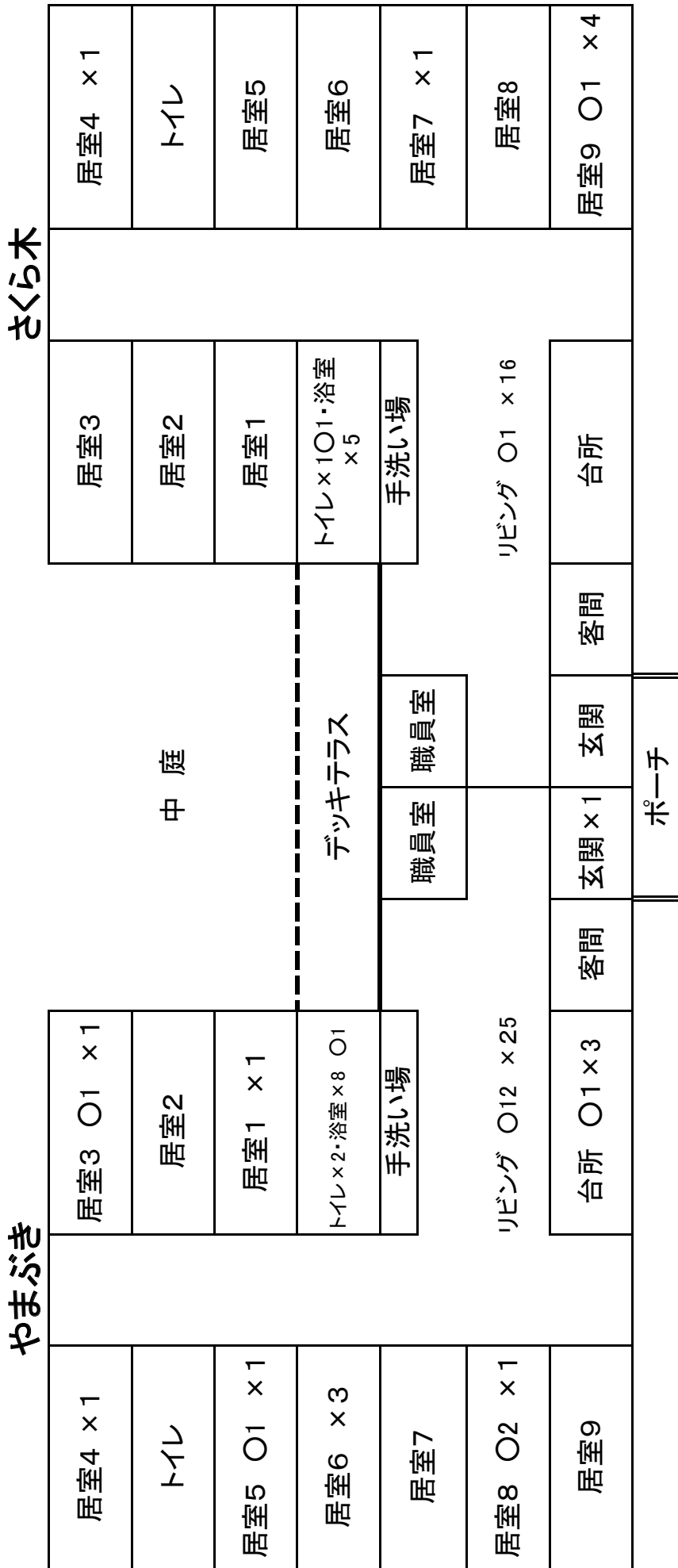

散歩中 x3 ご利用者自宅 x1 散歩中 x5

事故発生場所... x ヒヤリハット発生場所... x

GH縁 下ん家 事故・ヒヤリハット発生場所 ×縁玄関 ○縁前歩道

《1F》

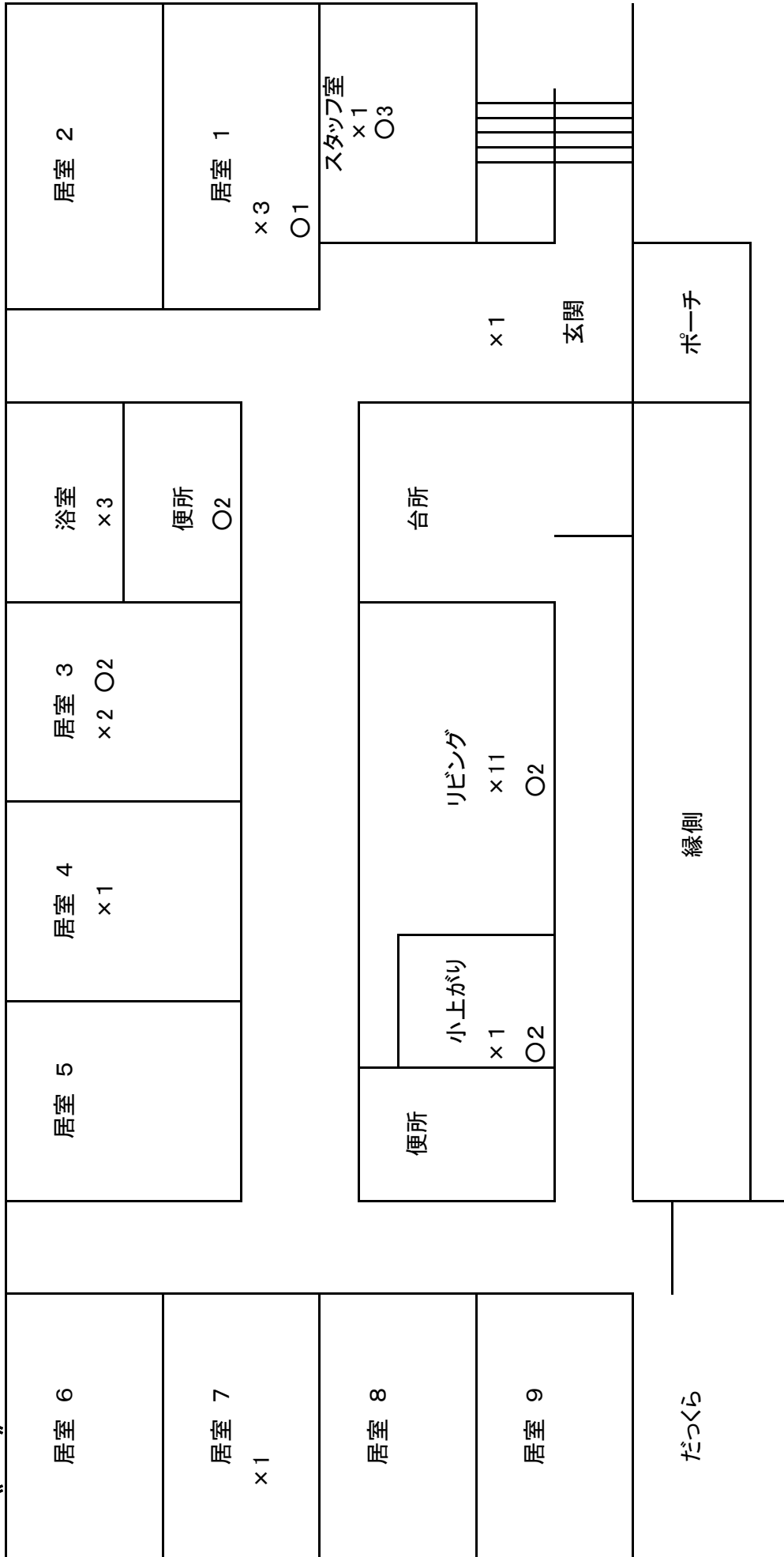

敷地外 ×1 ○1 事故発生場所・・・× ヒヤリハット発生場所・・・○

GH縁 上ん家 事故・ヒヤリハット発生場所

《2F》

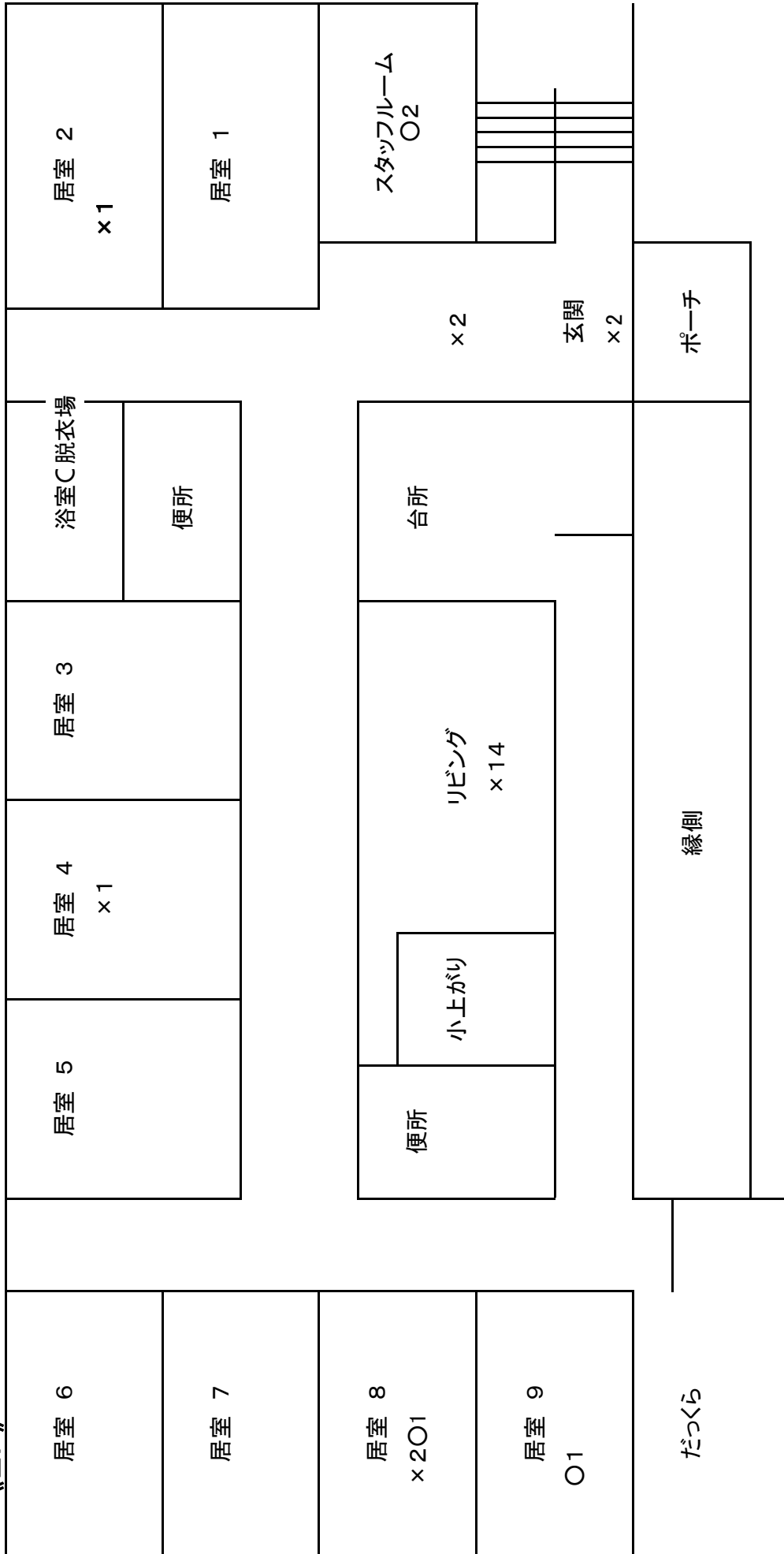

25.社会活動等参加状況

月 日	活動場所	活動内容	人数
平成27年10月5日～10月9日	茨城県常総市	9月10日に発生した鬼怒川の氾濫による水害後の支援を行っていたデイサロン彩葉へ介護職員の派遣を行い活動する。	1名
平成27年12月16日～12月29日	福島県双葉郡広野町	新潟県社会福祉協議会からの依頼にて東日本大震災の被災地にある特別養護老人ホーム花ぶさ苑にて介護職員として派遣し活動をする。	1名
平成27年7月18日	分水地区	「分水まつり」神輿担ぎ手及び民謡流し参加	30名

26. 平成27年度決算

貸借対照表

社会福祉法人 桜井の里福祉会（法人合算）

（単位：千円）

借方			貸方		
科目	決算額	摘要	科目	決算額	摘要
現金預金	605,451		事業未払金	87,536	
事業未収金	255,320		1年以内返済予定設備資金借入金	37,345	
未収金	483		預り金	1,874	
立替金	318		職員預り金	4,529	
前払金	5,709		前受金	996	
土地（基本財産）	166,928		設備資金借入金	144,690	
建物（基本財産）	2,380,217		基本金	282,325	
土地	2,394		国庫補助金等特別積立金（整備時分）	718,083	
建物	1,760		国庫補助金等特別積立金（償還補助分）	839,859	
構築物	24,181		施設整備建設積立金	179,000	
車輛運搬具	28,514		人件費積立金	27,000	
器具及び備品	50,768		次期繰越活動増減差額	1,409,831	
建設仮勘定	3,532		（うち当期活動増減差額）	41,983	
権利	1,182				
投資有価証券	311				
施設整備建設積立資産	179,000				
人件費積立資産	27,000				
合計	3,733,068		合計	3,733,068	

資金収支計算書

社会福祉法人 桜井の里福祉会（法人合算）

（単位：千円）

借方			貸方		
科目	決算額	摘要	科目	決算額	摘要
人件費支出	1,275,338		介護保険保険事業収入	1,736,164	
事業費支出	250,933		老人福祉事業収入	13,625	
事務費支出	122,838		借入金利息補助金収入	2,866	
利用者負担軽減額	3,641		経常経費寄附金収入	543	
支払利息支出	2,866		受取利息配当金収入	126	
その他の支出	7,889		その他の収入	22,415	
設備資金借入金元金償還支出	37,345		施設整備補助金収入	39,925	
固定資産取得支出	35,190		前期末支払資金残高	792,721	
積立資産支出	100,000				
当期末支払資金残高	772,345				
（うち当期資金収支差額）	-20,376				
合計	2,608,385		合計	2,608,385	

貸借対照表

特別養護老人ホーム分水の里拠点区分 (単位：千円)

借 方			貸 方		
科 目	決算額	摘要	科 目	決算額	摘要
現金預金	284,044		事業未払金	29,480	
事業未収金	100,321		1年以内返済予定設備資金借入金	27,345	
未収金	146		職員預り金	1,673	
立替金	220		設備資金借入金	54,690	
前払金	2,149		基本金	35,866	
土地（基本財産）	20,350		国庫補助金等特別積立金（整備時分）	141,148	
建物（基本財産）	797,732		国庫補助金等特別積立金（償還補助分）	410,175	
建物	1,740		施設整備建設積立金	85,000	
構築物	4,811		人件費積立金	15,000	
車輛運搬具	7,875		次期繰越活動増減差額	530,851	
器具及び備品	11,840		（うち当期活動増減差額）	57,719	
施設整備建設積立資産	85,000				
人件費積立資産	15,000				
合 計	1,331,228		合 計	1,331,228	

資金収支計算書

特別養護老人ホーム分水の里拠点区分 (単位：千円)

借 方			貸 方		
科 目	決算額	摘要	科 目	決算額	摘要
人件費支出	449,558		介護保険事業収入	663,763	
事業費費支出	91,600		借入金利息補助金収入	1,097	
事務費費支出	43,641		経常経費寄付金収入	260	
利用者負担軽減額	1,223		受取利息配当金収入	45	
支払利息支出	1,097		その他の収入	6,089	
その他の支出	2,562		設備借入金元金償還補助	27,345	
設備資金借入金元金償還支出	27,345		拠点区分間繰入金収入	6,000	
固定資産取得支出	4,579		前期末支払資金残高	336,733	
施設整備建設積立資産支出	50,000				
拠点区分間繰入金支出	14,000				
当期資金収支差額	355,727				
（うち当期資金収支差額）	18,993				
合 計	1,041,332		合 計	1,041,332	

特別養護老人ホーム分水の里拠点区分

- ・ 特別養護老人ホーム分水の里
- ・ デイサービスセンター分水の里さくら
- ・ デイサービスセンター分水の里もみじ
- ・ グループホーム我が家
- ・ グループホーム縁
- ・ ケアプランセンター分水の里
- ・ 生活支援ハウス分水こでまり