

平成27年度

# 桜井の里事業報告書



特別養護老人ホーム 桜井の里  
短期入所生活介護事業 桜井の里  
デイサービス やひこ  
ケアプランセンター 桜井の里  
在宅老人配食サービス事業  
弥彦村通所型介護予防事業・機能訓練事業

特別養護老人ホーム 桜井の里・絆  
デイサービスセンター 桜井の里  
グループホーム こいて  
弥彦村地域包括支援センター  
外出支援サービス事業

〒959-0318 新潟県西蒲原郡弥彦村大字麓3036番地

**社会福祉法人 桜井の里福祉会**

TEL 0256(94)3939 FAX 0256(94)2552

URL : <http://www.sakurai-fukushi.or.jp>

# 事業報告目次

1. 施設の概要	1
2. 災害事故防止対策	14
3. 桜井の里組織図	17
4. 職員の状況	18
5. 桜井の里入退居・要介護度別入居の状況	20
6. 桜井の里・絆 入退居・要介護度別入居の状況	24
7. 入居者の診療状況	28
8. 食事の実施状況	30
9. 行事・おたのしみ活動等実施状況	36
10. 入所フロアの生活の様子	40
11. 余暇活動・リハビリテーション実施状況	45
12. 短期入所利用状況	49
13. デイサービスセンター桜井の里利用状況	52
14. デイサービスやひこ利用状況	55
15. グループホームこいて利用状況	58
16. ケアプランセンター桜井の里利用状況	61
17. 弥彦村地域包括支援センター利用状況	62
18. 弥彦村通所型介護予防事業利用状況	64
19. 弥彦村在宅サービス事業利用状況（受託）	69
20. 燕市（分水地区）在宅老人配食サービス事業利用状況	69
21. 新潟市（岩室地区）配食サービス事業利用状況	69
22. 専門委員会活動状況	70
23. ボランティア活動状況	75
24. 職員会議の状況	77
25. 視察・見学・研修・体験学習等受入状況	78
26. 職員研修等の状況	82
27. 社会活動等実施状況	99
28. デイサービスやひこの地域開放状況	99
29. 苦情・意見・事故・ヒヤリハットの状況及び対応システム	100
30. 27年度決算状況	116

## 1. 施設の概要

### (1) 施設の概要

施設の名称		特別養護老人ホーム 桜井の里	
施設の種類	介護老人福祉施設	1575200553	
	地域密着型介護老人福祉施設	1595200021	
	短期入所生活介護事業	1575200314	
	介護予防短期入所生活介護事業		
	通所介護事業	1575200306	
	介護予防通所介護事業		
定員	特養70名（既存フロア50名、ユニットフロア20名） 短期入所20名、通所30名		
施設の所在地	新潟県西蒲原郡弥彦村大字麓3036番		
設立年月日	平成6年4月1日		
許可年月日	平成6年3月31日		
事業開始年月日	平成6年4月1日		
設置主体	名称	社会福祉法人桜井の里福祉会	
	所在地	新潟県西蒲原郡弥彦村大字麓3036番	
	代表者職氏名	理事長 柏原雅史	
経営主体	名称	社会福祉法人桜井の里福祉会	
	所在地	新潟県西蒲原郡弥彦村大字麓3036番	
	代表者職氏名	理事長 柏原雅史	
定款	名称	社会福祉法人桜井の里福祉会定款	
	制定年月日	平成5年6月14日	
敷地	所有地	9,253.54㎡	
	借地	0㎡	
	計	9,253.54㎡	
施設長氏名	土屋 誠		
入所事業管理者	土屋 誠		
通所事業管理者	樋口 和磨		
電話・FAX番号	TEL 0256-94-3939 FAX 0256-94-2552		
E-mail	sakurai1@poem.ocn.ne.jp		

\*写真掲載には、ご了解をいただいています。

施設の名称	デイサービスやひこ	
施設の種類	通所介護事業（介護予防）	1575201114
定員	25名	
施設の所在地	新潟県西蒲原郡弥彦村大字麓3035番	
許可年月日	平成17年2月1日	
事業開始年月日	平成17年2月1日	
設置主体	社会福祉法人桜井の里福祉会	
代表者職氏名	理事長 柏原 雅史	
管理者	樋口 和磨	
延べ床面積	326.79㎡	
電話・FAX番号	TEL0256-94-1011 FAX0256-94-2552	

施設の名称	グループホームこいて	
施設の種類	認知症対応型共同生活介護事業（介護予防） 認知症対応型短期利用（空床型）（介護予防） 認知症対応型通所介護事業（共用型）（介護予防）	1595200013
定員	1ユニット 9名（入所） 3名（通所：共用型）	
施設の所在地	新潟県西蒲原郡弥彦村大字矢作4623番	
事業開始年月日	平成18年4月1日	
指定管理年月日	平成18年4月1日	
設置主体	弥彦村	
経営主体	社会福祉法人桜井の里福祉会	
代表者職氏名	理事長 柏原 雅史	
管理者	皆川 菜穂子	
延べ床面積	360.64㎡	
電話・FAX番号	TEL・FAX 0256-94-1280	

施設の名称	ケアプランセンター桜井の里	
施設の種類	居宅介護支援事業者	1575200017
施設の所在地	新潟県西蒲原郡弥彦村大字麓3047番	
許可年月日	平成12年2月29日	
事業開始年月日	平成12年4月1日	
設置主体	社会福祉法人桜井の里福祉会	
代表者職氏名	理事長 柏原 雅史	
管理者	斉藤 由紀子	
電話・FAX番号	TEL0256-94-1010 FAX0256-94-2552	

施設の名称	弥彦村地域包括支援センター	
施設の種類	介護予防支援事業 包括的支援事業	1505200012
施設の所在地	新潟県西蒲原郡弥彦村大字麓3047番	
許可年月日	平成18年4月1日	
事業開始年月日	平成18年4月1日	
事業委託年月日	平成18年4月1日	
設置主体	弥彦村	
受託事業主体	社会福祉法人桜井の里福祉会	
代表者職氏名	理事長 柏原 雅史	
管理者	佐々木 勝則	
電話番号	TEL0256-94-1030 FAX0256-94-2552	

(2) 施設の状況

<特別養護老人ホーム桜井の里>

①敷地面積	自己所有地	9,252.54 m <sup>2</sup>
②建物面積	平屋建	4,099.52 m <sup>2</sup>
	特別養護老人ホーム	専用部分 2,376.22 m <sup>2</sup>
		共用部分 572.34 m <sup>2</sup>
	ユニット	専用部分 725.90 m <sup>2</sup>
		合計 3,674.46 m <sup>2</sup>
	デイサービスセンター	専用部分 255.00 m <sup>2</sup>
		共用部分 114.84 m <sup>2</sup>
		合計 369.84 m <sup>2</sup>
	本部	55.22 m <sup>2</sup>
		合計 4,099.52 m <sup>2</sup>

<デイサービスやひこ>

①敷地面積		941.87 m <sup>2</sup>
②建物面積	平屋建	326.79 m <sup>2</sup>

<グループホームこいて（弥彦村指定管理者制度による事業）>

①敷地面積	借地（弥彦村より）	3,520.00 m <sup>2</sup>
②建物面積	平屋建	360.64 m <sup>2</sup>

<ケアプランセンター桜井の里>

①敷地面積		998.00 m <sup>2</sup>
②建物面積	平屋建（弥彦村と賃貸契約）	122.56 m <sup>2</sup>

<弥彦村地域包括支援センター>

①敷地面積		998.00 m <sup>2</sup>
②建物面積	平屋建（一部を借用）	210.14 m <sup>2</sup>

(3) 部屋別面積表

介護老人福祉施設 桜井の里 部屋別面積表

区分	室名	室数	床面積 (m <sup>2</sup> )	区分	室名	室数	床面積 (m <sup>2</sup> )
特養専用部分（基本事業部門）	居室	梅	1	19.05	押入	1	1.31
		竹	1	19.05	湯沸室	1	8.40
		松	1	36.00	更衣室 男	1	6.80
		すす虫	1	10.38	〃 女	1	10.00
		まつ虫	1	10.38	通用口	1	7.50
		かぶと虫	1	36.00	地域交流室	1	27.86
		てんとう虫	1	36.00	職員便所 男	1	6.53
		こがね虫	1	10.38	〃 女	1	7.62
		みの虫	1	10.38	掃除用具入れ	1	5.00
		さくら	1	19.05	物入	1	4.00
		たんぽぽ	1	19.05	会議室	1	48.65
		すいせん	1	9.49	特養相談室	1	17.90
		つばき	1	9.49	踏込	1	3.78
		ゆり	1	37.95	押入	1	1.07
		ばら	1	37.95	PS	1	0.60
		きく	1	37.95	洗濯室	1	31.78
		ぼたん	1	9.49	汚物置場	1	4.22
		しゃくやく	1	9.49	汚物処理室	1	8.75
		つつじ	1	19.05	理容室	1	7.50
		すみれ	1	19.05	PS	1	1.13
		神無月	1	9.95	職員便所 男	1	4.60
		秋分	1	9.95	〃 女	1	5.25
		長月	1	9.95	リネン室	1	11.97
		葉月	1	9.95	ショート食堂兼談話室	1	145.05
		師走	1	36.00	倉庫	1	6.43
		霜月	1	36.00	PS	1	1.52
		文月	1	10.38	便所（男女）	1	36.00
		水無月	1	10.38	介護材料リネン室	1	11.50
		春分	1	10.38	車椅子便所	1	4.70
		弥生	1	10.38	便所	1	2.85
	皐月	1	36.00	ケアステーション	1	6.15	
	卯月	1	36.00	食堂・居間	1	73.16	
	如月	1	10.38	PS	1	1.08	
	睦月	1	10.38	休憩室	1	8.94	
	応接室	1	21.00	押入	1	1.08	
	宿直室	1	12.42	便所	1	36.00	
	洗面	1	1.72	医務室・静養室	1	36.00	
	ケアステーション	1	31.13	PS	1	0.30	
	PS	1	1.65	便所	1	36.00	
	PS	1	0.33	廊下等	1	662.60	
	介護材料室	1	4.28	談話コーナー3	1	17.34	
	休憩室	1	10.37	談話コーナー4	1	51.67	
	押入	1	1.67	食堂、機能訓練室	1	213.59	
	談話コーナー1	1	17.34	喫煙室	1	7.95	
	談話コーナー2	1	17.34	PS	1	1.30	
	シャワー	1	1.85	特養専用部分計		2376.22	

区分	室名	室数	床面積(m <sup>2</sup> )	区分	室名	室数	床面積(m <sup>2</sup> )
特(基本 養共事 業用部 分)	風除室	1	16.87	特(入 養共浴 用部 分)	一般浴室	1	35.83
	玄関ホール	1	51.65		脱衣室	1	36.06
	事務室	1	34.12		ポンプ室、他	1	5.22
	機械室、他	1	60.63		便所	1	4.79
	スプリンクラー	1	5.12		特殊浴室	1	44.72
	電気室	1	30.78		個別浴室1	1	5.04
	廊下	1	82.34		個別浴室2	1	4.62
					脱衣室	1	25.29
特(給 養共食 用部 分)	食品庫	1	7.19	特養共用部分合計			572.34
	検収室	1	10.80				
	前室、脱衣室	1	4.69				
	シャワー	1	1.28				
	休憩室	1	11.05				
	便所	1	1.92				
	厨房	1	91.17				
	EPS	1	1.20				

区分	室名	室数	床面積(m <sup>2</sup> )	区分	室名	室数	床面積(m <sup>2</sup> )		
特(ユニ ット)専 用部 分	個人部分 (花時)	居室 薊	1	14.34	共有部分 (花時)	花時フロア	1	71.58	
		居室 片栗	1	14.33		廊下	1	22.05	
		居室 春蘭	1	14.26		廊下	1	19.86	
		居室 七竈	1	14.33		便所	1	7.49	
		居室 踏	1	14.33		便所	1	3.15	
		居室 竜胆	1	14.33		便所	1	3.15	
		居室 桜草	1	14.33		便所	1	3.15	
		居室 矢車草	1	14.33		踏込	1	4.73	
		居室 雪割草	1	14.33		踏込	1	7.26	
		居室 菖蒲	1	14.34		倉庫	1	3.15	
		居室 藤袴	1	14.34		PS1	1	0.31	
		居室 薄雪草	1	14.33		PS5	1	0.61	
	個人部分 (花衣)	居室 山吹草	1	14.26	EPS	1	0.61		
		居室 勿忘草	1	14.33	PS6	1	0.08		
		居室 秋桜	1	14.33	共有部分 (花衣)	花時フロア	1	71.58	
		居室 花水木	1	14.33		廊下	1	22.05	
		居室 霞草	1	14.33		廊下	1	19.86	
		居室 菜の花	1	14.33		便所	1	7.38	
		居室 ケイトウ	1	14.33		便所	1	3.15	
		居室 葵	1	14.34		便所	1	3.15	
		共有部分 (花時・ 花衣)	玄関	1		9.90	踏込み	1	4.73
			廊下	1		80.96	踏込み	1	7.26
			介護材料室	1		3.56	倉庫	1	3.15
			職員便所	1		1.92	PS3	1	0.42
	ケアステーション		1	23.50		PS4	1	0.61	
	浴室		1	7.70		補助散水栓	1	0.61	
	機械浴室		1	6.16	PS7	1	0.08		
	脱衣室		1	11.34	特養(ユニット)専用部分計			725.90	
洗濯室	1	5.67	特別養護老人ホーム合計			3,674.46			
PS2	1	0.63							

区分	室名	室数	床面積(m <sup>2</sup> )	区分	室名	室数	床面積(m <sup>2</sup> )		
(基本 事 業用 部 分)	デイ事務室	1	21.00	部 専 デ 分 用 イ	デイ相談室	1	12.00		
	機能訓練室兼食堂	1	63.00						
	機能訓練室兼食堂	1	36.00		デイ専用部分合計			255.00	
	通路	1	33.00						
	介護材料室	1	5.40						
	PS	1	0.60						
	静養室	1	42.00						
	便所	1	42.00						
	(基本 事 業用 部 分)	風除室	1		2.91	(給 食 部 門)	検収室	1	1.86
		玄関ホール	1		8.90		食品庫	1	1.24
事務室		1	5.88	前室	1		0.63		
EPS		1	0.29	脱衣室	1		0.18		
機械室		1	10.16	シャワー	1		0.22		
スプリンクラーポンプ室		1	0.88	休憩室	1		1.90		
電気室		1	5.30	便所	1		0.33		
廊下		1	14.19	厨房	1		15.71		
応接室		1	22.23	EPS	1		0.21		
(デ イ 共 用 部 分)		一般浴室	1	6.17	デイ共用部分合計			114.84	
	脱衣室	1	6.22	デイサービスセンター合計			369.84		
	PS	1	0.08						
	PS	1	0.11						
	PS	1	0.08						
	ポンプ室	1	0.62						
	便所	1	0.83						
	特殊浴室	1	7.71						

本 部	事務室	1	24.70
	倉庫	1	12.00
	廊下	1	18.52
本部合計			55.22

桜井の里 施設合計	4,099.52
-----------	----------

デイサービスやひこ 部屋別面積表

区分	室名	室数	床面積 (m <sup>2</sup> )	区分	室名	室数	床面積 (m <sup>2</sup> )
専用部分	リハビリ室・食堂	1	96.89	専用部分	風除室	1	6.62
	事務室	1	13.25		玄関・ホール	1	13.25
	キッチン	1	9.94		便所 A	1	4.85
	静養室	1	22.06		便所 B	1	4.85
	静養室・物入	1	2.20		小便所	1	6.62
	相談室	1	7.36		物入	1	1.37
	脱衣室	1	21.26		便所 C	1	1.93
	脱衣室・便所	1	3.31		物置	1	11.86
	浴室	1	37.26		機械室	1	8.30
	職員更衣室	1	12.61		廊下・通用・職員玄関	1	41.00
			専用部分計	326.79			
デイサービスやひこ 施設合計			326.79				

ケアプランセンター桜井の里 部屋別面積表

区分	室名	室数	床面積 (m <sup>2</sup> )	区分	室名	室数	床面積 (m <sup>2</sup> )	
専用部分	風除室	1	5.52	共用部分	相談室	1	9.94	
	玄関	1	4.42		事務室	1	36.44	
	玄関ホール	1	16.84		ロッカールーム	1	3.31	
	給湯室	1	6.63		書類保管庫(1)	1	3.31	
	トイレ	1	1.38		書類保管庫(2)	1	6.62	
	車椅子トイレ	1	8.28		休憩室	1	19.87	
					専用部分計	122.56		
	ケアプランセンター桜井の里 施設合計				122.56			

グループホームこいて 部屋別面積表

区分	室名	室数	床面積 (m <sup>2</sup> )	区分	室名	室数	床面積 (m <sup>2</sup> )
専用部分	玄関	1	9.94	専用部分	居室 7	1	11.59
	ホール	1	9.94		居室 8	1	11.59
	電話ボックス	1	1.24		居室 9	1	11.59
	倉庫	1	4.97		居室1収納	1	1.66
	通用口	1	2.48		居室2収納	1	1.66
	洗濯・汚物	1	4.97		居室3収納	1	1.66
	EPS	1	0.83		居室4収納	1	1.66
	家事室	1	9.52		居室5収納	1	1.66
	便所1	1	3.11		居室6収納	1	1.66
	踏込	1	1.86		居室7収納	1	1.66
	脱衣室	1	8.28		居室8収納	1	1.66
	浴室	1	11.59		居室9収納	1	1.66
	当直室	1	7.45		居室1、2踏込	1	2.48
	収納	1	1.25		居室3踏込	1	1.24
	書庫	1	2.48		居室4踏込	1	1.24
	事務室	1	13.04		居室5踏込	1	1.24
	談話室	1	13.87		居室6踏込	1	1.24
	台所	1	8.70		居室7踏込	1	1.24
	居間・食堂	1	34.78		居室8踏込	1	1.24
	居室 1	1	11.59		居室9踏込	1	1.24
	居室 2	1	11.59		風除室	1	2.48
	居室 3	1	11.59		便所2	1	8.28
	居室 4	1	11.59		便所3	1	10.35
	居室 5	1	11.59		廊下	1	58.82
	居室 6	1	11.59		専用部分計	360.64	
グループホームこいて 施設合計			360.64				

弥彦村地域包括支援センター 部屋別面積表

区分	室名	室数	床面積 (m <sup>2</sup> )	区分	室名	室数	床面積 (m <sup>2</sup> )
専用部分	事務室	1	31.25	共用部分	玄関	1	12.42
					風除室	1	7.98
					ホール・廊下	1	118.21
					便所	1	40.28
専用部分計			31.25	共用部分計			178.89
弥彦村地域包括支援センター 施設合計			210.14				



特別養護老人ホーム桜井の里平面図  
(デイサービスセンター桜井の里、デイサービスやびこ)

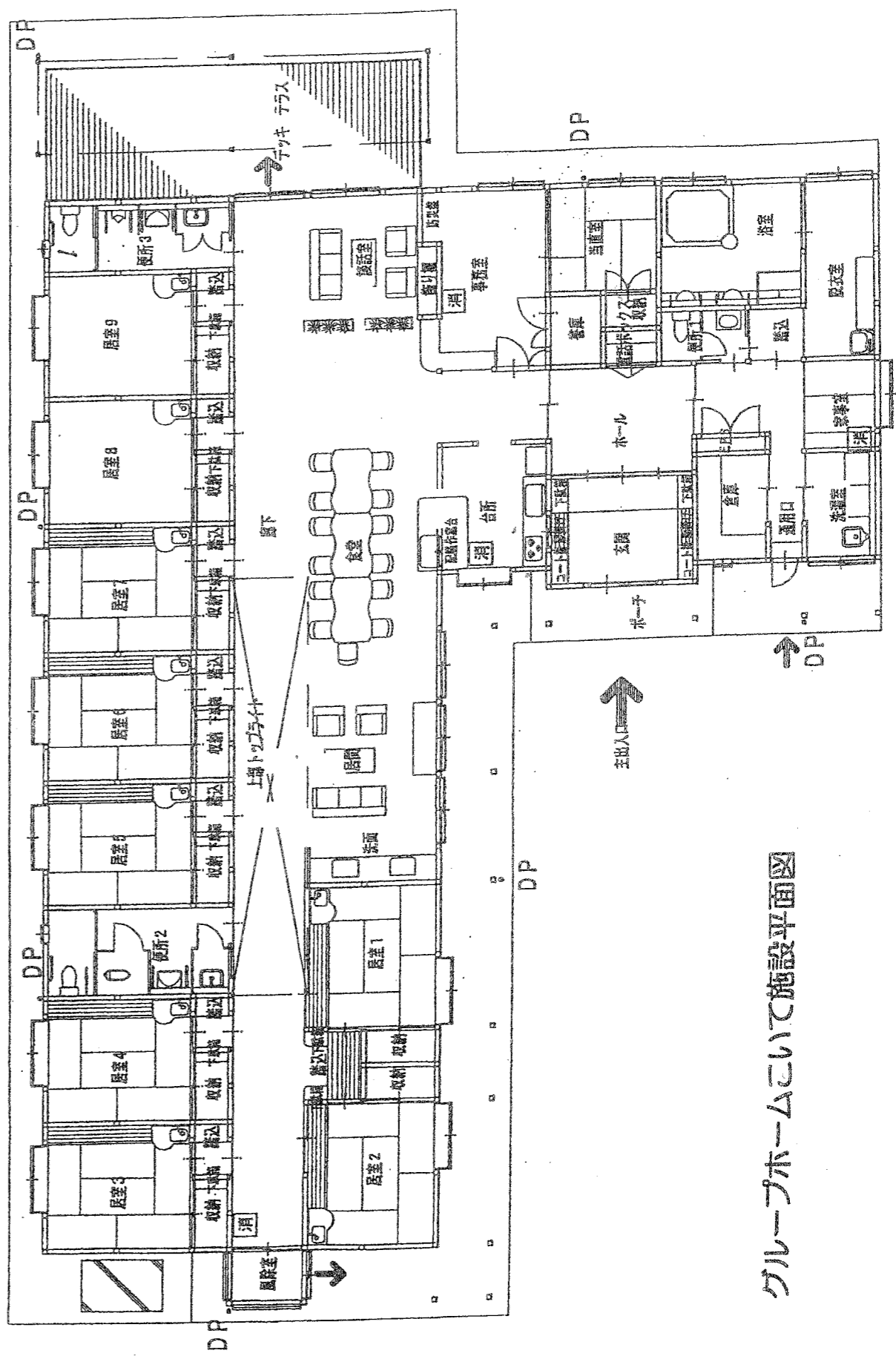

グループホームについて施設平面図

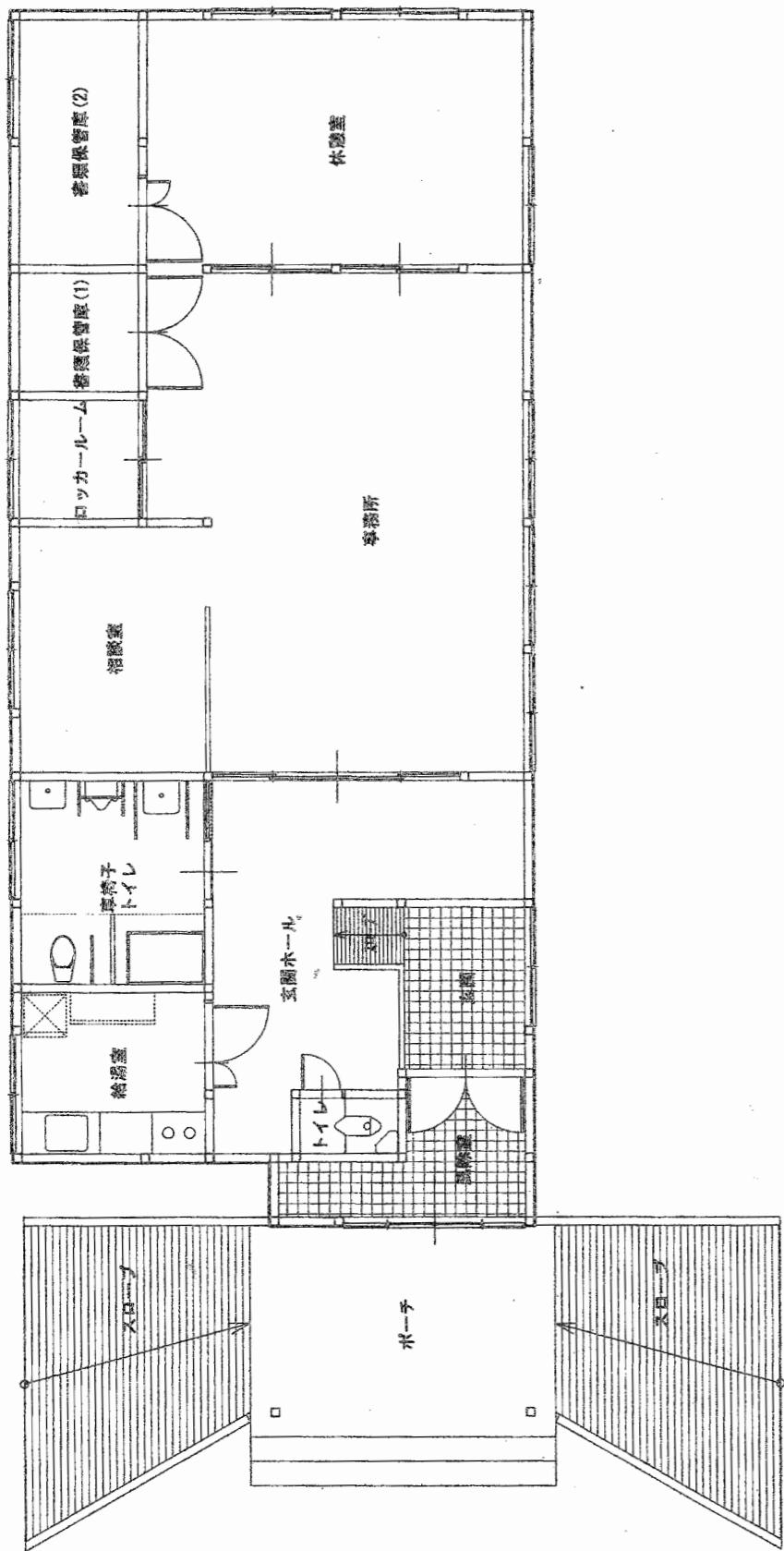

ケアプランセンター桜井の里平面図

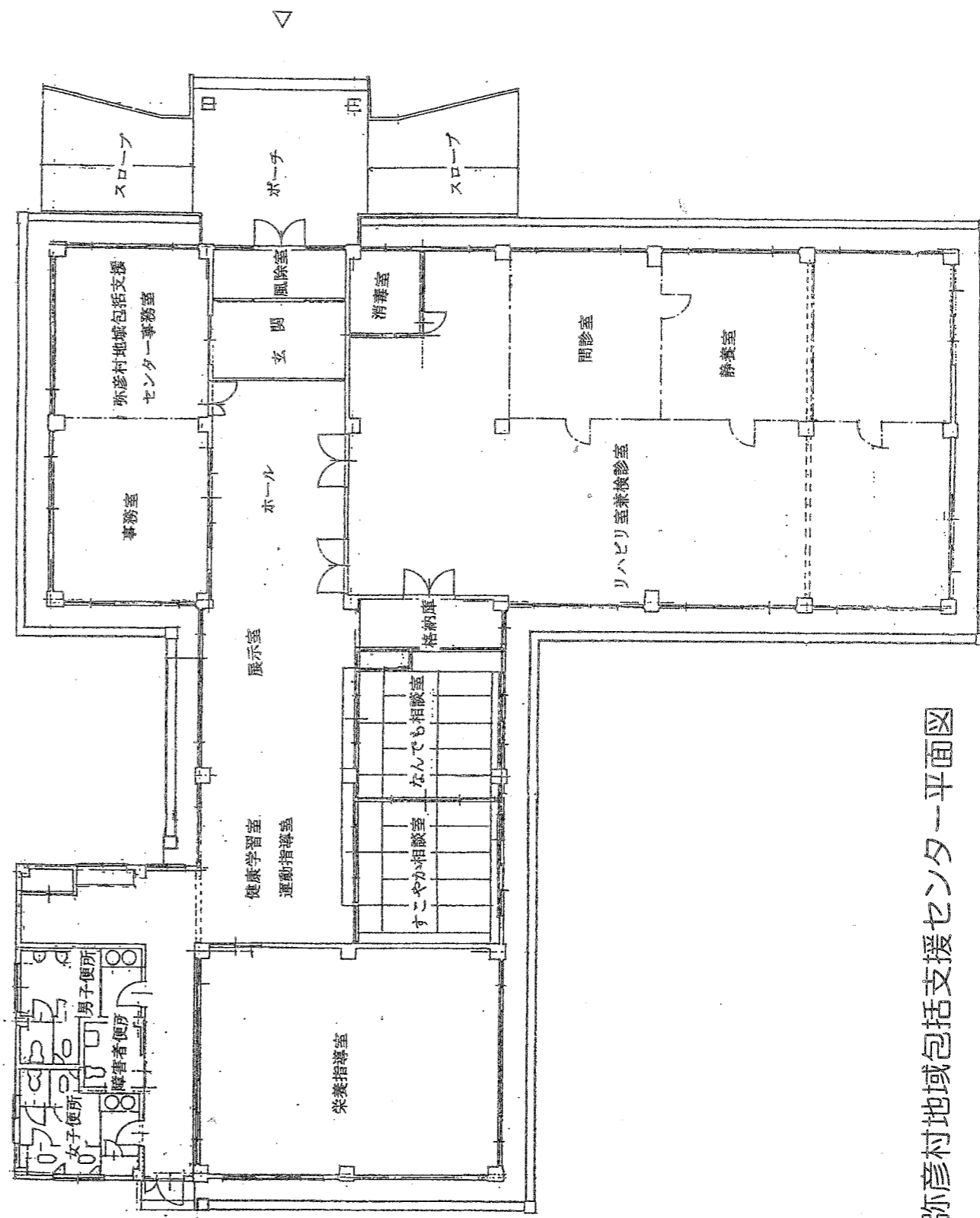

弥彦村地域包括支援センター平面図



## 2. 災害事故防止対策

### (1) 防災設備等の状況

防災管理者名 土屋 誠 (職名) 施設長  
 消防計画の提出日 平成 6年3月25日  
 消防計画の変更日 平成 7年3月27日  
 平成11年8月20日  
 平成22年2月12日  
 平成25年7月 5日

#### 桜井の里設備状況

	施設・設備	消防法令による設備義務の有無	設備状況
防火設備	避難口(非常口)	有・無	有(10か所)・無
	防火戸・防火シャッター	有・無	有(3か所)・無
	居室・地下・階段等の内装材料	有・無	適 ・ 不適
	防火排煙ダンパー(手動式)	有・無	有 ・ 無
消防用設備	屋内消火栓設備(2号消火栓)	有・無	有(3か所)・無
	スプリンクラー設備	有・無	有 ・ 無
	粉末消火設備(移動式)	有・無	有 ・ 無
	自動火災報知設備	有・無	有 ・ 無
	ガス漏れ火災警報設備	有・無	有 ・ 無
	非常警報設備	有・無	有 ・ 無
	火災通報設備	有・無	有 ・ 無
	消火器具	有・無	有(29か所)・無
	誘導灯及び誘導標識	有・無	有(42か所)・無
	非常電源設備	有・無	有 ・ 無
	カーテン・布製ブラインド等の防火性能	有・無	有 ・ 無

#### デイサービスやひこ設備状況

消防計画の提出日 平成18年7月21日  
 消防計画の変更日 平成25年7月 5日

	施設・設備	消防法令による設備義務の有無	設備状況
	避難口(非常口)	有・無	有(4か所)・無
	防火排煙ダンパー(手動式)	有・無	有 ・ 無
消防設備	自動火災報知設備	有・無	有 ・ 無
	消火器具	有・無	有(3か所)・無
	誘導灯及び誘導標識設備	有・無	有(3か所)・無
	カーテン・布製ブラインド等の防火性能	有・無	有 ・ 無

### グループホームこいて設備状況

防災管理者名 皆川 菜穂子 (職名) ホーム長  
 消防計画の提出日 平成21年4月 1日  
 消防計画の変更日 平成22年9月 1日  
 平成23年4月 1日  
 平成25年7月 5日  
 平成28年3月16日

	施設・設備	消防法令による設備義務の有無	設備状況
消防設備	避難口(非常口)	有・無	有(4か所)・無
	防火排煙ダンパー(手動式)	有・無	有 ・ 無
	スプリンクラー設備(水道直圧式)	有・無	有 ・ 無
	自動火災報知設備	有・無	有 ・ 無
	火災通報設備	有・無	有 ・ 無
	消火器具	有・無	有(4か所)・無
	誘導灯及び誘導標識設備	有・無	有(3か所)・無
	カーテン・布製ブラインド等の防火性能	有・無	有 ・ 無

#### ケアプランセンター桜井の里設備状況

	施設・設備	消防法令による設備義務の有無	設備状況
消防設備	避難口(非常口)	有・無	有(2か所)・無
	消火器具	有・無	有(1か所)・無
	誘導灯及び誘導標識設備	有・無	有(1か所)・無
	ガス警報器	有・無	有(2か所)・無
	カーテン・布製ブラインド等の防火性能	有・無	有 ・ 無

#### 弥彦村地域包括支援センター設備状況

	施設・設備	消防法令による設備義務の有無	設備状況
消防設備	避難口(非常口)	有・無	有(4か所)・無
	非常警報設備	有・無	有 ・ 無
	消火器具	有・無	有(3か所)・無
	誘導灯及び誘導標識設備	有・無	有(4か所)・無
	ガス警報器	有・無	有(2か所)・無
	カーテン・布製ブラインド等の防火性能	有・無	有 ・ 無

(2) 平成27年度 桜井の里防災訓練計画実施表

実施月	想定	ねらい	内容	参加者	実施日
5月	なし	防災教育	防災及び防火設備に関する講義	職員対象	5月20日 18:00~19:00
6月	施設内より火災発生	総合避難訓練 消火訓練	昼間想定避難訓練・消火訓練(ホーム・デイ)、屋内消火栓の放水訓練	入居者 利用者 職員対象	6月5日 10:30~11:30
	なし	車椅子 昇降訓練	非常口の安全な避難方法の習得	職員対象	6月21日 ~6月30日
	グループホームこいてより火災発生	総合避難訓練 消火訓練	夜間想定避難訓練 消火訓練 (グループホームこいて)	入居者 利用者 職員対象	6月15日 14:00~15:00
7月	なし	正確な通報伝達訓練	緊急連絡網及び緊急時メール配信による通報伝達訓練	地域住民 職員対象	7月16日 19:00~20:00
	デイサービス やひこより 火災発生	総合避難訓練 消火訓練	昼間想定避難訓練 消火訓練 (デイサービスやひこ)	利用者 職員対象	7月30日 14:00~15:00
8月	施設内より火災発生	総合避難訓練 消火訓練	夜間想定避難訓練 消火訓練(ホーム)	入居者 利用者 職員対象	8月28日 10:30~11:30
10月	グループホームこいてより火災発生	【検証】 総合避難訓練 消火訓練	夜間想定避難訓練 消火訓練(グループホームこいて)《消防署立会》	入居者 利用者 職員対象	10月15日 14:00~15:00
	施設内より火災発生	【検証】 総合避難訓練 消火訓練	夜間想定避難訓練 消火訓練(ホーム) 《消防署立会》	入居者 利用者 地域住民 職員対象	10月29日 10:30~11:30
12月	デイサービス やひこより 火災発生	【検証】 総合避難訓練 消火訓練	昼間想定避難訓練 消火訓練(デイサービスやひこ)《消防署立会》	利用者 職員対象	12月7日 14:00~15:00
1月	なし	防災教育	福祉施設における自然災害対策に関する講義	職員対象	1月27日 18:00~19:00
	グループホームこいてより火災発生	総合避難訓練 消火訓練	昼間想定避難訓練 消火訓練 (グループホームこいて)	入居者 利用者 職員対象	1月27日 14:00~15:00
2月	なし	正確な通報伝達訓練	緊急連絡網及び緊急時メール配信による通報伝達訓練	地域住民 職員対象	2月18日 19:00~20:00
3月	なし	行方不明者の 捜索初動訓練	桜井の里のご利用者の捜索	職員対象	3月10日 14:00~15:00
	なし	車椅子 昇降訓練	非常口の安全な避難方法の習得	職員対象	3月16日 ~25日

3. 桜井の里組織図

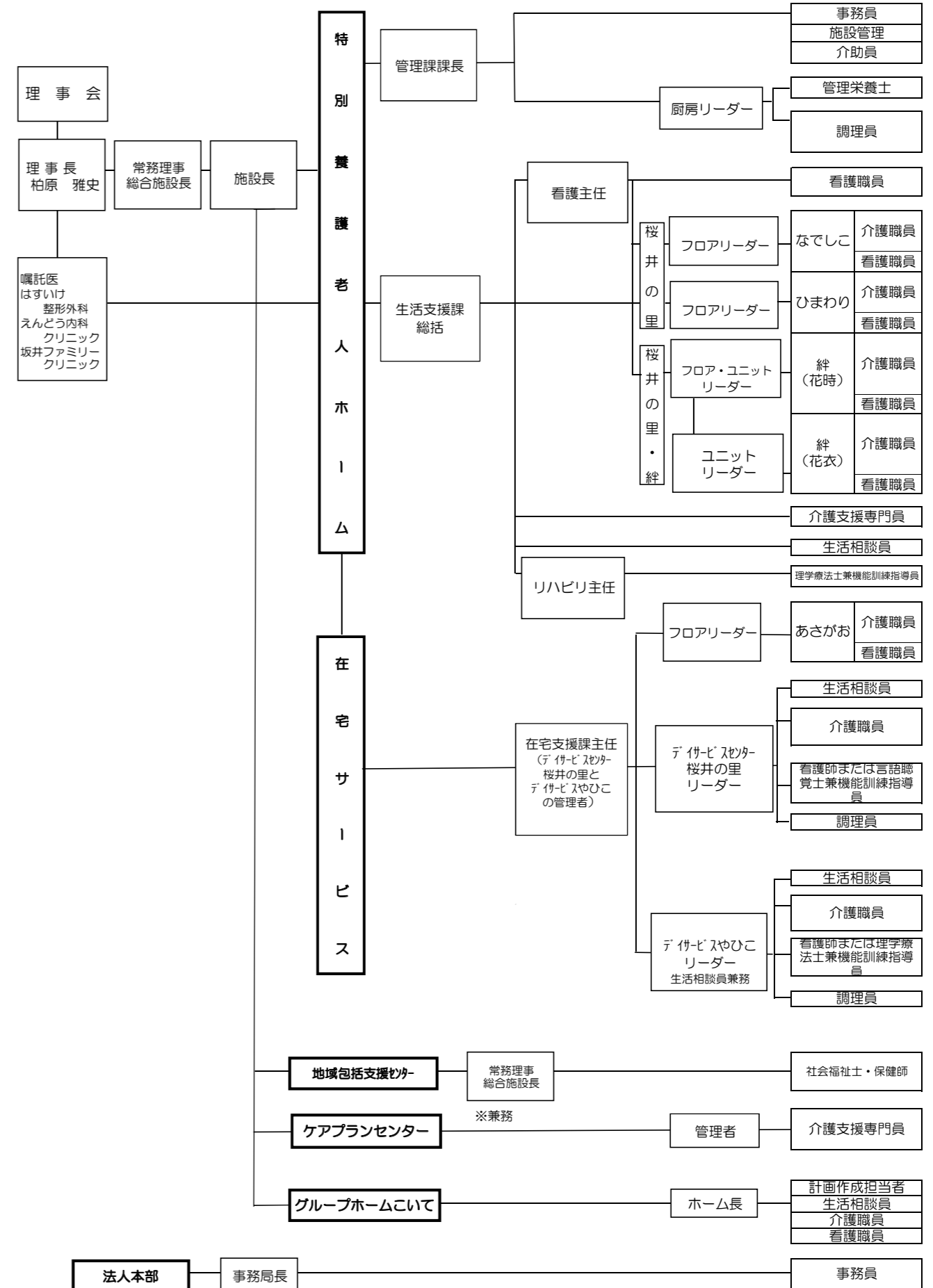

#### 4. 職員の状況

	施設長・ 管理者	嘱託医	介護職員	看護職員	生活 相談員	理学・作業 療法士 言語聴覚士	介護支援 専門員	社会福祉士	保健師	管理栄養士	事務員	調理員	その他の 職員	合計
平成26年度末 職員数	3		43 18 15	7 4	6	5	7	1		3	3 3 1	3 4 4	1 1 3	82 26 30
本部	2										2 1 1			4 1 1
特養	1		17 8 7	4 1	2	1	1			3	1 2	2 3 3	1 1 3	33 14 17
絆	1(兼)		8 2 3	1										9 2 3
DS桜井	1(兼)		6 4 1	2	3	2						1		12 4 3
DSやひこ	1(兼)		4 3 2	2 1	1	2						1		9 4 3
ケアプラン	1(兼)			1			5							5
地域包括	1(兼)						1	1						2
配食														
こいて	1(兼)		8 1 2									1		1 8 1 2

	施設長・ 管理者	嘱託医	介護職員	看護職員	生活 相談員	理学・作業 療法士 言語聴覚士	介護支援 専門員	社会福祉士	保健師	管理栄養士	事務員	調理員	その他の 職員	合計
本部	2										2 2			4 2
特養	1		19 6 9	4 2	2	1	1			2	3	1 5 2	2 3	36 11 19
絆	1(兼)		9	1										10
DS桜井	1(兼)		5 3 2	3	2	2						1		5 10 3 5
DSやひこ	1(兼)		2 3 3	1 1	3	1						1		7 4 4
ケアプラン	1(兼)						5							5
地域包括	1(兼)							1	1					2
配食														
こいて	1(兼)		5 2 2											5 2 2
平成27年度末 職員数	3	3	40 14 21	6 6	7	4	6	1	1	2	5 2	2 6 2	2 3	79 22 35

\* 1. H27年度末、産休・育休・療養5名含まず

2. H27年3月末退職者は在籍としてカウント

5. 特別養護老人ホーム 桜井の里 入退居・要介護度別入居の状況

(1) 月別入退居状況

単位：人

	4月	5月	6月	7月	8月	9月	10月	11月	12月	1月	2月	3月	合計
入所居数	2	1	0	1	2	0	1	0	0	1	1	1	10
市村名	弥彦村 燕市	弥彦村		弥彦村	燕市 新潟市		弥彦村			弥彦村	弥彦村	新潟市	
退居者数	1	0	0	2	1	1	0	0	1	1	0	2	9
市村名	弥彦村			弥彦村 燕市	新潟市	弥彦村			弥彦村	弥彦村		新潟市 弥彦村	
月末在所数	49	50	50	47	50	49	50	49	47	48	48	49	488
月延人数	1,473	1,530	1,471	1,470	1,484	1,493	1,550	1,497	1,472	1,482	1,408	1,497	17,827
1ヶ月平均人数	49.1	49.35	49.03	47.41	47.9	49.8	50.0	49.9	47.5	47.8	48.55	48.29	48.7
稼働率	98.2%	98.7%	98.1%	94.8%	95.7%	99.5%	100.0%	99.8%	95.0%	95.6%	97.0%	96.6%	97.4%

(2) 入退居先状況

単位：人

	入居	退居
家庭	4	家庭
介護老人保健施設	4	介護老人保健施設
医療機関（一般）		医療機関（一般） 1
医療機関（療養型）		医療機関（療養型）
介護老人福祉施設	1	死亡 8
その他	1	その他
合計	10	合計 9

(3) 入居者外泊状況 桜井の里

	4月	5月	6月	7月	8月	9月	10月	11月	12月	1月	2月	3月	合計
1泊2日	4	6	4	2	2	3	3	1	0	0	1	0	26
2泊3日	1	0	1	0	0	0	0	0	1	1	0	0	4
3泊4日	0	0	0	0	0	0	0	0	0	0	0	0	0
4泊5日	0	0	0	0	0	0	0	0	0	0	0	0	0
計	5	6	5	2	2	3	3	1	1	1	1	0	30

(4) 入居者入院状況 桜井の里

	4月		5月		6月		7月		8月		9月		10月		11月		12月		1月		2月		3月		合計				
	人数	日数	人数	日数	人数	日数	人数	日数	人数	日数	人数	日数	人数	日数	人数	日数	人数	日数	人数	日数	人数	日数	人数	日数	人数	日数	人数	日数	
県立吉田病院	0	0	0	0	2	2	4	54	0	0	0	0	0	0	0	0	0	1	8	1	30	1	3	1	24	10	121		
三条総合病院	0	0	0	0	0	0	0	0	0	0	0	0	0	0	0	0	0	0	0	0	0	0	0	0	0	0	0	0	
燕労災病院	0	0	0	0	0	0	1	13	1	11	0	0	0	0	0	0	0	1	25	0	0	0	0	0	0	0	3	49	
白根緑ヶ丘病院	0	0	0	0	0	0	0	0	0	0	0	0	0	0	0	0	0	1	22	1	31	1	29	1	18	4	100		
済生会新潟第二病院	0	0	1	11	0	0	0	0	0	0	0	0	0	0	1	4	1	16	0	0	0	0	0	0	0	0	3	31	
富永草野病院	0	0	0	0	0	0	0	0	0	0	0	0	0	0	0	0	0	0	0	0	0	0	0	0	0	0	0	1	15
信楽園病院	0	0	0	0	0	0	1	8	1	7	0	0	0	0	0	0	0	0	0	0	0	0	0	0	0	0	2	15	
合計	0	0	1	11	2	2	6	75	3	33	0	0	0	0	1	4	4	71	2	61	2	32	2	42	23	331			

(5) 要介護度別入居状況

	4月	5月	6月	7月	8月	9月	10月	11月	12月	1月	2月	3月
要介護1	4	4	4	4	5	4	4	4	4	4	4	4
要介護2	4	4	4	4	5	6	5	5	5	5	5	4
要介護3	12	13	13	12	10	10	9	8	9	9	10	11
要介護4	13	13	13	14	12	11	11	12	11	11	11	11
要介護5	16	15	15	16	18	19	21	21	21	21	20	19
人数	49	49	49	50	50	50	50	50	50	50	50	49
平均	3.67	3.63	3.63	3.68	3.66	3.70	3.80	3.82	3.80	3.80	3.76	3.76

(6) 男女別年齢構成

平成28年3月31日現在

	70歳未満	70歳以上 75歳未満	75歳以上 80歳未満	80歳以上 85歳未満	85歳以上 90歳未満	90歳以上 95歳未満	95歳以上 100歳未満	100歳以上	合計	最高	最低	平均
男性	1	0	1	3	0	1	0	0	6	93歳	69歳1ヶ月	81歳2ヶ月
女性	0	1	3	9	13	9	8	0	43	99歳2ヶ月	72歳6ヶ月	88歳4ヶ月
計	1	1	4	12	13	10	8	0	49	99歳2ヶ月	69歳1ヶ月	87歳6ヶ月

(7) 在所年数状況

平成28年3月31日現在

	1年未満	2年未満	3年未満	4年未満	5年未満	6年未満	7年未満	7年以上	合計	最高	最低	平均
男性	1	2	1	1	0	0	0	1	6	21年11ヶ月	1ヶ月	5年4ヶ月
女性	9	6	4	8	2	2	3	9	43	21年11ヶ月	1ヶ月	4年7ヶ月
計	10	8	5	9	2	2	3	10	49	21年11ヶ月	1ヶ月	4年8ヶ月

(8) 入居者主要疾患 桜井の里

平成28年3月31日現在

病名	性別		
	男性	女性	計
脳血管障害	3	9	12
認知症	2	22	24
パーキンソン病	0	1	1
骨関節障害	0	1	1
閉塞性動脈硬化症	0	0	0
心疾患	0	5	5
その他	1	5	6
計	6	43	49

(9) 日常生活自立度・認知度 桜井の里

平成28年3月31日現在

	障がい老人日常生活自立度				
	ランクJ	ランクA	ランクB	ランクC	計
認知症老人の日常生活自立度					
なし	0	0	1	0	1
ランクI	0	0	2	0	2
ランクII	0	4	4	1	9
ランクIII	0	5	12	5	22
ランクIV	0	1	3	10	14
ランクM	0	0	0	1	1
計	0	10	22	17	49

6. 特別養護老人ホーム 桜井の里・絆 入退居・要介護度別入居の状況

(1) 月別入退居状況

単位：人

	4月	5月	6月	7月	8月	9月	10月	11月	12月	1月	2月	3月	合計
入所居数	0	0	0	1	0	0	0	0	0	1	2	1	5
市村名				弥彦村						弥彦村	弥彦村 弥彦村	弥彦村	
退居者数	0	0	0	1	0	0	0	0	0	2	1	1	5
市村名				弥彦村						新潟市 弥彦村	弥彦村	弥彦村	
月末在所数	20	20	20	20	20	20	19	20	20	18	20	20	198
月延人数	600	620	600	617	620	572	617	584	620	556	516	591	7,113
1ヶ月平均人数	20	20	20	199	20	19.06	19.90	19.46	20.00	17.93	17.79	19.06	194
稼働率	100.0%	100.0%	100.0%	99.5%	100.0%	95.3%	99.5%	97.3%	100.0%	89.7%	89.0%	95.3%	97.1%

(2) 短期入居状況 (空床型)

単位：人

	4月	5月	6月	7月	8月	9月	10月	11月	12月	1月	2月	3月	合計
利用実人数	0	0	0	0	0	1	0	0	0	0	0	0	1
利用延人数	0	0	0	0	0	10	0	0	0	0	0	0	10
1ヶ月平均人数	0	0	0	0	0	0.33	0.0	0.0	0.0	0.0	0	0	0.0
稼働率	0.00%	0.00%	0.00%	0.00%	0.00%	1.67%	0.00%	0.00%	0.00%	0.00%	0.00%	0.00%	0.1%

(3) 入退居先状況

単位：人

	入居		退居	
	人数	日数	人数	日数
家庭	3	0	家	庭
介護老人保健施設	2	0	介護老人保健施設	0
医療機関 (一般)	0	0	医療機関 (一般)	0
医療機関 (療養型)	0	0	医療機関 (療養型)	0
介護老人福祉施設	0	4	死	亡
その他	0	1	その他	1
合計	5	5	合計	5

(4) 入居者外泊状況 桜井の里・絆

	4月	5月	6月	7月	8月	9月	10月	11月	12月	1月	2月	3月	合計
1泊2日	1	2	2	2	2	2	2	2	2	0	1	0	16
2泊3日	0	0	0	0	2	0	1	0	0	0	2	0	5
3泊4日	0	1	1	1	1	0	0	1	1	2	0	1	9
4泊5日	0	0	0	0	0	0	0	0	0	0	0	0	0
計	1	3	3	3	5	2	2	3	1	5	1	1	30

(5) 入居者入院状況 桜井の里・絆

	4月		5月		6月		7月		8月		9月		10月		11月		12月		1月		2月		3月		合計			
	人数	日数	人数	日数	人数	日数	人数	日数	人数	日数	人数	日数	人数	日数	人数	日数	人数	日数	人数	日数	人数	日数	人数	日数	人数	日数	人数	日数
県立吉田病院	0	0	0	0	0	0	0	0	0	0	0	0	0	0	0	0	0	0	0	1	27	2	9	1	1	4	37	
三条総合病院	0	0	0	0	0	0	0	0	1	1	1	18	1	4	1	17	0	0	0	0	0	0	0	0	0	0	4	40
燕労炎病院	0	0	0	0	0	0	0	0	0	0	0	1	13	0	0	0	0	0	0	1	24	1	23	0	0	3	60	
済生会新潟第二病院	0	0	0	0	0	0	0	0	0	0	0	0	0	0	0	0	0	0	0	0	0	0	0	0	0	0	0	0
白根緑ヶ丘病院	0	0	0	0	0	0	0	0	0	0	0	0	0	0	0	0	0	0	0	0	0	0	0	0	0	0	0	0
西蒲メディカルセンター病院	0	0	0	0	0	0	0	0	0	0	0	0	0	0	0	0	0	0	0	0	0	0	0	0	0	0	0	0
信楽園病院	0	0	0	0	0	0	0	0	0	0	0	0	0	0	0	0	0	0	0	0	0	0	0	0	0	0	0	0
合計	0	0	0	0	0	0	0	0	1	1	2	31	1	4	1	17	0	0	2	51	3	32	1	1	11	137		

(6) 要介護度別入居状況

	4月	5月	6月	7月	8月	9月	10月	11月	12月	1月	2月	3月
要介護1	0	0	0	0	0	0	0	0	0	0	0	0
要介護2	4	4	4	4	4	5	5	4	4	4	3	4
要介護3	7	7	7	8	8	7	6	7	7	8	8	7
要介護4	4	4	4	4	4	4	4	5	5	5	4	4
要介護5	5	5	5	5	4	4	4	4	4	3	5	5
人数	20	20	20	21	20	20	19	20	20	20	20	20
平均	3.50	3.50	3.50	3.48	3.40	3.35	3.37	3.45	3.45	3.35	3.55	3.50

(7) 男女別年齢構成

平成28年3月31日現在

	70歳未満	70歳以上 75歳未満	75歳以上 80歳未満	80歳以上 85歳未満	85歳以上 90歳未満	90歳以上 95歳未満	95歳以上 100歳未満	100歳 以上	合計	最高	最低	平均
男性	1	0	1	1	1	0	0	0	4	85歳	66歳9ヶ月	77歳9ヶ月
女性	0	0	0		5	7	4	0	16	98歳8ヶ月	85歳4ヶ月	92歳1ヶ月
計	1	0	1	1	6	7	4	0	20	98歳8ヶ月	85歳4ヶ月	89歳3ヶ月

(8) 在所年数状況

平成28年3月31日現在

	1年未満	2年未満	3年未満	4年未満	5年未満	6年未満	7年未満	7年以上	合計	最高	最低	平均
男性	2	0	1	0	1	0	0	0	4	5年3ヶ月	1ヶ月	2年2ヶ月
女性	3	4	1	2	3	3	0	0	16	6年2ヶ月	1ヶ月	3年4ヶ月
計	5	4	2	2	4	3	0	0	20	6年2ヶ月	1ヶ月	3年2ヶ月

(9) 入居者主要疾患 桜井の里・絆

平成28年3月31日現在

病名	性別		
	男性	女性	計
脳血管障害	0	4	4
認知症	0	10	10
パーキンソン病	1	0	1
骨関節障害	1	0	1
閉塞性動脈硬化症	0	0	0
心疾患	1	1	2
その他	1	1	2
計	4	16	20

(10) 日常生活自立度・認知度 桜井の里・絆

平成28年3月31日現在

		障がい老人日常生活自立度				計
		ランクJ	ランクA	ランクB	ランクC	
認知症老人の 日常生活自立度	なし	0	0	0	0	0
	ランクI	0	0	0	0	0
	ランクII	0	2	0	0	2
	ランクIII	0	9	2	3	14
	ランクIV	0	1	2	1	4
	ランクM	0	0	0	0	0
	計	0	12	4	4	20





## 8. 食事の実施状況

### (1) 本施設の給与栄養量

区分	エネルギー (kcal)	蛋白質 (g)	脂質 (g)	炭水化物 (g)	カルシウム (mg)
給与栄養 目標量	1400	52.0	31.4	227	600
27年度の 実績	1432	53.7	30.2	219	525
摘要	一般食。性別・ 年齢・身体状況・ 身体活動レベル による対象者の エネルギー 必要量の分布に 基づく。	一般食。 1日の提供エネ ルギーの10～ 20%範囲内で 設定。	一般食。 1日の提供エネ ルギーの20～ 30%範囲内で 設定。	一般食。 1日の提供エネ ルギーの50～ 70%範囲内で 設定。	「日本人の食事 摂取基準」 (2010年版) に基づく。

### (2) 行事食実施状況

月日	行事名	行事食内容
5月 5日	端午の節句御膳	ちらし寿司、清まし汁、かれいのごま味噌焼 うどと貝柱の酢の物、ごま豆腐、フルーツ和え
7月 7日	七夕御膳	ちらしそうめん、天ぷら盛り合わせ 冬瓜の含め煮、星型杏仁デザート
8月 9日	納涼祭屋台	寿司、カレーライス、焼きそば、お好み焼き えびせん、フランクフルト、コロッケ やきとり、クレープ、かき氷など
9月22日	敬老会御膳	鮭ちらし寿司、味噌汁、ごま豆腐、果物
12月 8日	忘年会	押し寿司、オードブル各種、ケーキ ジュース、ビール、日本酒
1月 1日	お正月御膳	赤飯、清まし汁、キングサーモンの塩焼 いくらなま酢、煮菜、黒豆、豆きんとん カクテルゼリー
3月 3日	ひなまつり御膳	押し寿司、蛤のお吸い物、かれいのごま味噌焼 菜花のお浸し、苺のデザート 青菜の酢味噌和え、苺のデザート

### (3) 選択食実施状況

本施設では365日、昼食、又はおやつに選択メニューを実施しております。

#### <3月最終週の選択献立>

期日	献立	選択
25日(金)	ご飯、味噌汁、卵豆腐 A又はBの主菜、果物	A: コロッケ盛り合わせ B: 酢鶏
26日(土)	カレーライス、わかめスープ A又はBの副菜、果物	A: フレンチサラダ B: 卵豆腐
27日(日)	ご飯、清まし汁、A又はBの主菜 ピーナッツ和え、漬物	A: 和風ハンバーグ B: 鮭のクリーム煮
28日(月)	ご飯、味噌汁、銀かれいの照り焼き A又はBの副菜、金時豆甘煮	A: なめ茸和え B: ひじきの炒め煮
29日(火)	ご飯、味噌汁、大根と肉団子のうま煮 A又はBの副菜、果物	A: 山吹和え B: ジャーマンポテト
30日(水)	ご飯、味噌汁、A又はBの主菜 わかめと長芋の酢の物、漬物	A: 白身魚フライ B: 卵と豚肉の中華炒め
31日(木)	ご飯、けんちん汁、洋風オムレツ 青菜の油炒め、A又はBのデザート	A: 苺 B: 牛乳プリン

### 行事食紹介

#### 賀正新年

今年も美味しい食  
事を作って参りま  
す!!

【お正月御膳】  
新春を祝い、赤飯  
とおせちをご用意  
しました。

#### 【正月御膳】

#### 【ミキサー食】

(4) 食数実績 (平成27年度)

[常食]

	4月	5月	6月	7月	8月	9月	10月	11月	12月	1月	2月	3月	合計
特養	1,620	1,674	1,620	1,674	1,674	1,620	1,674	1,620	1,674	1,674	1,566	1,674	19,764
ユニットフロア群	1,248	1,567	1,507	1,674	1,641	1,617	1,654	1,558	1,656	1,452	1,323	1,392	18,289
ショート	1,132	1,259	1,166	1,266	1,385	1,272	1,275	1,195	1,384	1,446	1,207	1,301	15,288
デイ桜井	666	706	672	651	717	706	715	669	661	639	596	642	8,040
デイやひこ	560	626	555	622	621	607	610	559	596	570	569	589	7,084
合計	5,226	5,832	5,520	5,887	6,038	5,822	5,928	5,601	5,971	5,781	5,261	5,598	68,465

[刻み食]

	4月	5月	6月	7月	8月	9月	10月	11月	12月	1月	2月	3月	合計
特養	1,260	1,302	1,260	1,302	1,302	1,260	1,302	1,260	1,302	1,302	1,218	1,302	15,372
ユニットフロア群	88	91	90	93	92	90	92	89	92	91	122	185	1,215
ショート	159	129	146	142	134	159	82	80	74	90	95	150	1,440
デイ桜井	46	46	47	46	53	43	49	46	47	45	40	47	555
デイやひこ	62	60	64	67	74	71	61	43	50	33	37	33	655
合計	1,615	1,628	1,607	1,650	1,655	1,623	1,586	1,518	1,565	1,561	1,512	1,717	19,237

[極刻み食]

	4月	5月	6月	7月	8月	9月	10月	11月	12月	1月	2月	3月	合計
特養	360	372	360	372	372	360	372	360	372	372	348	372	4,392
ユニットフロア群	90	93	90	93	93	90	93	90	92	93	87	93	1,097
ショート	28	29	21	24	11	63	14	16	19	30		20	275
デイ桜井	0	0	0	0	0	0	0	0	0	0	0	0	0
デイやひこ	5	5	6	5	6	2	7	6	7	5	5	10	69
合計	483	499	477	494	482	515	486	472	490	500	440	495	5,833

[ミキサー/ゼリー食]

	4月	5月	6月	7月	8月	9月	10月	11月	12月	1月	2月	3月	合計
特養	450	465	450	465	465	450	465	450	465	465	435	465	5,490
ユニットフロア群	270	279	270	279	279	270	279	269	278	274	261	279	3,287
ショート	84	99	99	23	21	85	14	91	52	23	2	1	594
デイ桜井	0	0	0	0	0	0	0	0	0	0	0	0	0
デイやひこ	0	0	0	0	0	0	0	0	0	0	0	0	0
合計	804	843	819	767	765	805	758	810	795	762	698	745	9,371

[経管栄養]

	4月	5月	6月	7月	8月	9月	10月	11月	12月	1月	2月	3月	合計
特養	630	651	630	837	837	955	1,112	988	1,131	1,140	1,176	1,302	11,389
ユニットフロア群	90	93	66	93	93	90	93	9	93	93	97	186	1,096

[特別食(糖尿病食等)]

	4月	5月	6月	7月	8月	9月	10月	11月	12月	1月	2月	3月	合計
特養	270	279	270	279	279	270	279	270	279	279	261	279	3,294
ユニットフロア群	0	0	0	0	0	0	0	0	0	0	0	0	0

[職員食]

	4月	5月	6月	7月	8月	9月	10月	11月	12月	1月	2月	3月	合計
職員食総計	647	690	679	692	730	708	725	711	700	728	711	708	8,429

総合計	9,765	10,515	10,068	10,699	10,879	10,788	10,967	10,379	11,024	10,844	10,156	11,030	127,114
-----	-------	--------	--------	--------	--------	--------	--------	--------	--------	--------	--------	--------	---------

(5) 食を通じたご利用者との関わり

厨房から積極的にフロアへ出向き、ご利用者の声を聞きながら一緒に昔馴染みのおやつ作りや漬物作りを行っています。

季節の食材を使って、ご利用者から作り方を教えていただきながら昔から慣れ親しんだものを作ることで、ご利用者との関わりを深め、より充実した食事が提供できるよう日々努めて参ります。



ちまき作りの様子



優しく丁寧に  
するんだよ～



平成27年度は桜井の里の中庭で畑作りをご利用者と一緒に行いました。利用者様と一緒に植えから色々な作業を教わり、収穫した作物を使って旬の料理を作りました。

平成27年度実施 畑仕事・おやつ作り

- 4月 さつまいも植え
- 6月 ちまき作り
- 9月 大根種まき、たい菜植え、芋堀り
- 10月 焼き芋(中庭ロビーで)
- 12月 たくあん作り、たい菜漬け
- 1月 たい菜で煮菜作り



(6) 喫茶さくらんぼ



週1回喫茶さくらんぼを開店しています。

- 水曜日(第1・3・5週)
- 木曜日(第2・4週)

平成26年11月より、リニューアルオープンしご来店された方に、よりゆったりとした「喫茶の時間」を過ごして頂けるようになりました。週替わりで和・洋様々なメニューをカフェテリア風の雰囲気の中、お楽しみ頂けます。ウェイトレスのボランティアの方々とご利用者の交流の場となっています。

\*料金\*

1品100円

お飲み物は無料です。

♪手作りフレンチトースト♪

♪喫茶の様子♪

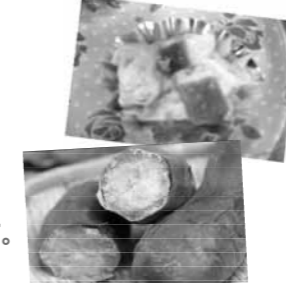

秋は焼き芋が人気です。

## (7) 配食サービス（弥彦地区）

365日、弥彦村のボランティアの方々の力をお借りして、毎日ご利用者においしい食事をお届けしています。お一人暮らしのご利用者もいらっしゃる中、配達に伺うと同時にご利用者の安否も確認できるようにしています。また、献立も多彩なメニューを取り入れご利用者に喜んで頂けるよう心を込めて作っています。

1つ1つ心を込めてお作りしています！



お弁当作りの様子

### 生姜焼き献立



お正月弁当



刻み食・ミキサー食も対応しています。写真はミキサー食になります。



七夕弁当



配食ボランティアの皆さん

### ★配達の様子★

よろしく  
お願いします



出発！

ご利用者宅へ  
お届け



## (8) 配食サービス（燕市分水地区）



平成25年度より燕市分水地区でも配食サービスを開始し、地域のニーズに応え、食生活の支援や安否確認ができるよう取り組んでまいりました。平成27年度より分水の里へ業務を移行しその引継ぎも無事に完了いたしました。

## (9) 配食サービス（岩室地区）

平成28年1月からは、岩室地区の配食サービスがスタートしました。気持ちも新たにご利用者の要望に沿った食生活の支援と安否確認が行っていただけるよう活動してまいります。



365日、年中無休で配達・安否確認を行っています。



～桜井の里福祉社会 配食サービス～

- ご高齢の方やお一人暮らしの方
- 食事の準備が難しい方
- 家族バランスが心配な方に...
- 暑い・寒い季節にも対応いたします。

**[夕食] 配食サービスは  
いかがですか？**

手作りのお弁当を365日  
心をこめてお届けします！

1食  
¥550  
(税込)

●ご飯付き  
●おかずのみ  
●選べます。



## 9. 行事・おたのしみ活動等実施状況

### (1) 行事・施設外活動

#### ①なでしこフロア

(単位：人)

実施日	行事名	実施内容	参加人数
4月11日～30日	お花見	弥彦湯かけ祭りや分水おいらん道中を見学したり、桜を観たりと楽しみました。	利用者 3 ご家族 0
5月10日～24日	ドライブ	なじみの地域のお祭りや、吉田の天神祭りへ出掛け、懐かしい風景や知り合いに会いました。	利用者 5 ご家族 0
5月25日	スポーツ観戦	スポーツ観戦が好きなご利用と職員でプロレスを観戦してきました。	利用者 1 ご家族 0
6月3日	ご家族とおでかけ	奥様と一緒にみつげイングリッシュガーデンに出かけ、楽しみました。	利用者 3 ご家族 2
6月10日	合同運動会	ご利用者やご家族、職員で体を動かし楽しみました。	利用者 23 ご家族 5
7月25日	弥彦村灯籠祭り 花火見学	ご利用者と職員とでスモージーを作り、花火を観ながら季節を楽しみました。	利用者 9 ご家族 0
7月28日	居酒屋 なでしこ	居酒屋なでしこ10周年を記念して、食事を楽しみました。	利用者 20 ご家族 17
8月8日	納涼祭	家族協会様やボランティア様、地域の方々の協力もあり、賑やかな納涼祭を楽しむことが出来ました。	利用者 24 ご家族 14
8月10日	スポーツ観戦	スポーツ観戦が好きなご利用と職員で大相撲を観戦してきました。	利用者 1 ご家族 0
9月21日	敬老会	ご利用者の長寿をお祝いしました。ご家族と一緒にフォトムービーを楽しみました。	利用者 25 ご家族 11
9月25日	ご家族とおでかけ	娘様と一緒にバーベキューに出かけ、楽しみました。	利用者 3 ご家族 2
11月5日～16日	ドライブ	弥彦公園のもみじ谷に出かけました。ご夫婦で弥彦神社の菊祭りに出かけ秋を楽しみました。	利用者 4 ご家族 1
11月16日～12月13日	作品展示会	ご利用者やご家族、職員で体を動かし楽しみました。ご利用者や小・中学生、職員の作品や写真を展示して鑑賞しました。	利用者 25 ご家族 0

12月8日	忘年会	一年を振り返り、これからも楽しく元気に過ごしていただけるように楽しい時間を過ごしました。	利用者 25 ご家族 12
2月3日	節分	無病息災を願い、鬼に扮した職員に豆を投げ季節を感じながら楽しみました。	利用者 20 ご家族 0
2月14日	バレンタイン	チョコレート作りをして、女性ご利用者から旦那様や男性職員にプレゼントをしました。	利用者 20 ご家族 1
3月3日	ひな祭り	談話コーナーに雛人形を飾り、おやつ作りをしながら雛祭りのお祝いをしました。	利用者 20 ご家族 0
3月23日	居酒屋 なでしこ	テーマはうるう年。なでしこご利用者とご家族様、職員で居酒屋を楽しみました。	利用者 24 ご家族 17
随時	おでかけ	馴染みの地域への散歩やドライブ、買い物などに出かけました。	利用者 36 ご家族 0

#### ②ひまわりフロア

(単位：人)

実施日	行事名	実施内容	参加人数
4月19日～30日	お花見	分水おいらん道中や桜のお花見をして季節を感じ楽しみました	利用者 3 ご家族 0
5月15日～27日	ドライブ	お杉バラ園に行き風景を楽しみ、アイスクリームやお寿司を食べたりして満腹になりました	利用者 6 ご家族 0
6月10日	合同運動会	ご利用者 ご家族 職員と一緒に競技を楽しみました	利用者 22 ご家族 13
6月11日～23日	温泉	野積の太古の湯で温泉に入りゆっくりと過ごしました	利用者 7 ご家族 0
7月25日	弥彦村灯籠祭り 花火見学	手作りのスモージーやゼリーを食べながら花火見物を楽しみました。	利用者 7 ご家族 0
7月28日	居酒屋 なでしこ	テーマ「祝10周年記念第20回居酒屋なでしこ」ご利用者ご家族地域の方と一緒に楽しみました	利用者 13 ご家族 11
8月8日	納涼祭	地域の方々と家族協会よりご協力いただき、「納涼祭」を開催しました。浴衣に着替えて祭りを楽しみました	利用者 22 ご家族 32
8月26日	流しそうめん	竹を利用し、流しそうめんをフロアで行い、季節感を味わっていただきました	利用者 21 ご家族 0
9月21日	敬老会	ご利用者の長寿の祝いをしました。外でバーベキューを行い皆様に大好評でした。	利用者 24 ご家族 26

11月5日～16日	外出	弥彦神社の菊祭りやもみじ谷の紅葉を見学し秋を感じました	利用者 3 ご家族 0
11月16日～12月13日	作品展示会	ご利用者の作品や職員の思い出の品や写真を展示し昔話に花がさき、楽しみました	利用者 24 ご家族 0
12月8日	忘年会	今年1年を振り返りご利用者ご家族職員と合唱して楽しいひと時を過ごしました	利用者 23 ご家族 22
1月1日	新年会	獅子舞に扮した職員がフロア内をまわり楽しく過ごしました	利用者 24 ご家族 0
2月3日	節分	鬼に扮した職員に豆を投げ退治して楽しみました	利用者 24 ご家族 0
3月3日	ひな祭り	桜餅を皆で食べ、雛人形を見たりしてひな祭りのお祝いをしました	利用者 24 ご家族 0
随時	買い物	毎月吉田のスーパーに買い物に行きました	利用者 25 ご家族 2
随時	いちごの会	毎月1回開催しご利用者のご希望を伺い、意見交換をしました	利用者 24 ご家族 0

③絆 花時・花衣フロア

(単位：人)

実施日	行事名	実施内容	参加人数
4月11日～30日	お花見	「弥彦湯かけ祭り」「分水おいらん道中」の見学や近隣の桜の名所や馴染みの地域へ出かけ季節を感じていただきました。	利用者 8 ご家族 2
5月1日～31日	ドライブ	弥彦の牡丹園・岩室のバラ園・国上寺の参拝に出掛け、美味しいおやつも楽しみました。	利用者 9 ご家族 0
6月16日	絆 風船 バレーボール 大会	準備体操の後、風船バレーボール大会で汗を流し賞品のお肉のバーベキューで満腹になりました。	利用者 19 ご家族 0
6月1日～30日	ドライブと 外食	シーサイドラインや上堰湯公園をドライブしてから、パレドール渡辺・レガーロ・魚べい・満腹ログで美味しいものを食べました。	利用者 13 ご家族 0
7月7日	流しそうめんと 七夕おやつ作り	フロアでペットボトルで手作りそうめん流し台を作り昼食時に楽しく食べました。寒天を使って彩りの良いおやつで七夕を感じていただきました。	利用者 19 ご家族 0
7月25日	弥彦燈籠祭り 花火見学	花時の廊下やお部屋から花火を見ながらアイスクリームを食べて夏を感じていただきました。	利用者 14 ご家族 0
8月8日	納涼祭	ご利用者・ご家族・地域の方々・職員が一体となり楽しめる納涼祭となりました。	利用者 20 ご家族 42

9月21日	敬老会	ホテル飛鳥にてご利用者・ご家族・職員で敬老の日を共に祝いさせていただきます。	利用者 18 ご家族 11
11月1日～20日	お出かけ	弥彦神社の菊祭り、もみじ谷・国上寺周辺・弥彦スカイラインに出掛け秋を感じていただく。	利用者 12 ご家族 0
11月16日～12月13日	作品展示会	ご利用者やご家族、職員の作品や写真を飾り、思い出話に花が咲きました。	利用者 20 ご家族 2
12月8日	忘年会	ご利用者・ご家族・職員で一年を振り返り歌や三味線や踊りと楽しい時間を過ごしました。	利用者 20 ご家族 15
2月3日	節分	2月の風物詩の「豆まき」をご利用者で行い、季節を感じていただき無病息災を願いました。	利用者 14 ご家族 0
2月14日	バレンタインデー	フロアでチョコレートフォンデュを行い皆で楽しみました。	利用者 18 ご家族 0
3月3日	ひな祭り	いちごのムースを作って『雛祭り』を歌ってお祝いしました。	利用者 19 ご家族 0
3月15日	6周年	ご利用者と共に絆フロアが開設から6年を迎えられたことに感謝し、これからも皆様とより良い生活が送れるようお祝いしました。	利用者 19 ご家族 0
随時	お出かけ	利用者からの希望に添って、馴染みの地域にドライブに出かけました。	利用者 20 ご家族 0
随時	よろづの会	毎月1回開催。利用者に情報をお伝えし、希望を伺ったり、意見を頂きました。	利用者 20 ご家族 0

## 10. 入居フロアの生活の様子

### (1) 日常生活

○入居フロアは介護から生活の支援へと考え方・関わり方を変え、ご利用者の皆様が介護を受ける立場から、暮らしを営む生活の場所に変わってきております。

○生活の単位を小さくした中でご利用者の個別性を大切に過ごしていただいております。

#### 《お部屋のコンセプト》

○桜井の里の長期入居では『入居』を『お引越し』と捉え、ご利用いただいております。

○個人のお部屋やベッド周辺はプライベートスペースとしてご使用していただき、ご本人とご家族の方々にお好きなように使っていただきたいと勧めています。プライベートスペースですので、家具・家電の持ち込み、飾り付けなどの空間作りや、またはお掃除もお願いしております。

#### 《お食事の場面について》

○ユニットフロア絆では、ユニットでご利用者と一緒に毎日の食事作りを行っております。

○ひまわりフロアでは、ご飯炊きや味噌汁作り、おかずの盛付けをご利用者と一緒に行っております。

○なでしこフロアでは、ご飯炊きやご飯とおかずの盛付けをご利用者と一緒に行っております。

○それぞれのフロアやユニットでは、皆さん一同の起床や食事ではなく、ご利用者に合わせて目が覚めて食べたい時に召し上がっていただけるような工夫をしています。

#### 《入浴について》

○曜日指定で『〇〇さんは何曜日と何曜日に入浴』という概念を止めて、好きな時好きな日に入浴していただけるようにしています。

(1週間に2回は入浴していただけるようにしております。)

○ご利用者の気分によって、施設内のいろいろな浴槽に入浴していただけることが可能です。

※一般浴(つるの湯)とユニットフロア絆にある足湯は『やひこ桜井郷温泉』の源泉を使用しておりますので、大変温まると評判です。

#### 《洗濯物について》

○各フロアに洗濯機を用意し、ご希望に応じ家庭と同じように洗い、フロアでそのまま干しております。

#### 《日常的な外出や買い物について》

☆ご利用者が出来るだけ多く、外へ出掛けることを大切にしています。

①ご自宅に外出や外泊されています。

○ご自宅に昼食を食べに行かれたり、部屋の片付けに行かれたり、仏壇を拝みに行かれたり、お墓参り等でお出かけされています。

○ご自宅に毎月泊りに出掛ける方や、お盆やお正月に泊りでご家族の方と一緒に過ごされる方々がいらっしゃいます。

○馴染みのお店で買い物を楽しみ、お店の方々とのお話しも楽しみにお出かけされています。

②ご利用者が行きたい時に買い物へ出掛けています。

○車椅子や歩いて近くのコンビニへ。

○日常的な買い物で原信やウオロクなどのスーパーへ。

○常備薬を買いにアオキへ。

○季節に合った服を買いにサンキやしまむらへ。

③日常の生活として外出しています。

○馴染みのお店にご家族と髪を切りにいきます。

○桜井の里の周辺を車椅子や歩いて散歩へ…思い出の場所に…。

④季節に応じてドライブや外出に出掛けています。

○春の暖かい日に桜を楽しみに弥彦公園や分水公園などへ。

○色とりどりに咲いたバラの花と香りを楽しみにお杉バラ園へ。

○各地域でのお祭りへ。

○公園いっぱい咲いた牡丹の花を見に弥彦の牡丹園へ。

○弥彦神社の菊祭りを見学へ。

○真っ赤に染まった紅葉谷へ。

○初詣に弥彦神社へ。

○ご家族と一緒にドライブや食事に行ってきました。

#### 《桜井の里における看取りの支援について》

ご利用者が長年過ごした場所で最後までその人らしい生活ができるように、できるかぎりの支援を行いました。全職員は、ご利用者を「尊厳を持つひとりの人」として、安らかな最期を迎えることができるように、ご利用者及びご家族の支えになれるよう身体的・精神的支援に努めました。

\*桜井の里における看取りの支援とは、ご利用者・ご家族が施設で最期まで生活されることを希望され、ご家族の協力が充分得られることを確認し、医師が施設での対応が可能と判断し、施設長が了解した場合に看取りの支援を行います。

(2) 桜井の里、桜井の里・絆運営推進会議開催状況

開催期日	内 容	参加人数
平成27年 4月27日	①運営推進会議のあり方について ②平成27年度桜井の里運営方針について ③最近の「絆・なでしこ・ひまわり」の様子 ④施設見学：見学者3名 ⑤その他：弥彦交番の方より近況について 包括支援センターより「なじらね声かけ運動」 についての参加のお願い	運営推進会議 構成員 23名
6月22日	①運営推進会議のあり方について ②平成26年度桜井の里事業報告について ③最近の「絆」の様子 ④その他：包括支援センターより「なじらね声 かけ運動」についての説明と参加のお願い 今後の行事予定について	運営推進会議 構成員 16名
8月28日	①住み慣れた地域で自分らしく生活をするため (看取り介護について) ②最近の「絆・なでしこ・ひまわり」の様子 ③今後の行事予定について	運営推進会議 構成員 17名
10月29日	①避難訓練見学(消防署立ち合い)・反省会参加 消火訓練の実施 ②最近の「絆」の様子 ③検食会	運営推進会議 構成員 14名
12月 8日	①全国老人福祉施設協議会 山形会議の報告 ②第21回新潟県老人福祉施設研究大会の報告 ③最近の「絆・なでしこ・ひまわり」の様子 ④その他：地域の近況報告 ⑤今後の行事予定について 桜井の里「忘年会」に参加	運営推進会議 構成員 17名
平成28年 2月26日	①法人喀痰吸引等研修について ②平成27年度 絆フロアのふりかえり ③絆フロアの入退去報告 ④平成27年度 運営推進会議のふりかえり ⑤災害用備蓄米 アルファ化米の検食 ⑥その他：地域の近況報告	運営推進会議 構成員 14名

# 日常生活の様子

## なでしこ・ひまわりフロア



「運動会」で真剣な表情もを見せていただきました。



矢作の祭りに出かけました。



姉妹での記念撮影(?)



納涼祭・敬老会などご  
家族より参加して頂き  
より楽しく過ごすこと  
が出来ました。

### 祝99歳

おめでとうございます。  
いつまでもお元  
気でいてくだ  
さい。



# 日常生活の様子

## 絆フロア（花時・花衣）



祝「絆」六周年祭  
高島様から書いていただきました。  
ホットプレートを使った、ギョウザや  
パンケーキなどをつくり皆様と一緒に  
お祝いいたしました。



納涼祭は、ご利用者・ご家族と多く  
参加して頂き楽しいひと時を過ごせ  
ました。  
「そらめん流し」などで季節を楽し  
み、ドライブに出かけ、足湯に入り  
心も体もあつたまりました。



## 11. 余暇活動・リハビリテーション実施状況

### (1) 日常的余暇活動

- ・創作活動としてご利用者の希望時や展示会に向けて行いました。
- ・はり絵・ちぎり絵・スキルギャラリー・編み物・毛糸手芸・園芸・塗り絵  
くすだま作り等を、一緒に付き添いお手伝いをしながら行いました。
- ・季節に合わせた作品を作り、出来上がった作品は施設内に飾りました。
- ・秋の作品展示会にも作品を出展しました。



真剣に塗り絵をされています！ ✨干し柿作り 皮むき作業中です✨

### (2) レクリエーション及び頭と体の体操

- ・毎月第1火曜日、第4月曜日に食堂にて映画上映会を開き、懐かしい時  
代劇や名作映画などをご利用者に見て頂きました。
- ・毎月第1木曜（絆）第2金曜日に各フロアにて「歌の会」を開き三味線  
ボランティア深海藤吉様の伴奏に合わせて民謡を合唱しました。
- ・毎月第1水曜日に各フロアにて「運動レクリエーション」を開き、風船  
バレーやかるた取り・魚釣りゲームなどで体を動かし、楽しんで頂きました。
- ・毎月第1・2・3月曜には「頭と体の体操の会」として簡単な計算や漢字  
の読みなどをした後、ラジオ体操や嚙下体操などをしていました。

### 参加者数

	4月	5月	6月	7月	8月	9月	10月	11月	12月	1月	2月	3月	合計
実日数	8	8	8	7	7	4	7	6	8	7	3	5	78
入所	95	69	89	70	74	41	103	72	70	73	46	44	846
短期	17	49	53	35	34	19	39	40	37	29	5	22	379
デイ	9	0	13	0	11	2	6	1	10	2	0	0	54
合計	121	118	155	105	119	62	148	113	117	104	51	66	1279





映画上映会の様子  
「お嫁においで」を鑑賞中♪



歌の会の様子  
(三味線ボランティア深海様)

### (3) クラブ活動

お花クラブ

毎月 第2火曜日 10:00~11:00  
講師 ボランティア 石井 静江 様

なでしこ食堂を会場に花屋より購入した花で、生け花を行っています。  
出来上がった作品は廊下や居室などに飾り、観て頂いています。  
秋の作品展示会にも多くの作品を出展しました。



#### 参加者数

	4月	5月	6月	7月	8月	9月	10月	11月	12月	1月	2月	3月	合計
入所	11	6	6	8	5	6	9	6	7	0	0	0	64
短期	2	2	2	2	0	1	1	0	0	0	0	0	10
デイ	0	1	1	0	0	0	0	1	0	0	0	0	3
合計	13	9	9	10	5	7	10	7	7	0	0	0	77

書道クラブ

毎月 第3木曜日 10:00~11:00  
講師 ボランティア 鈴木 孝 様

なでしこ食堂を会場に手本を見ながら毛筆習字を行っています。  
出来上がった作品は毎月廊下に展示して観て頂いています。  
秋の作品展示会にも出展しています。

#### 参加者数

	4月	5月	6月	7月	8月	9月	10月	11月	12月	1月	2月	3月	合計
入所	2	6	5	0	4	3	3	4	0	4	3	2	36
短期	0	0	1	0	1	1	0	1	0	0	0	3	7
デイ	0	0	0	0	0	0	0	1	0	0	0	0	1
合計	2	6	6	0	5	4	3	6	0	4	3	5	44



季節の花を楽しむ会

毎月 第4木曜日 10:00~11:00  
講師 ボランティア 鈴木 テル 様

なでしこ食堂を会場に、季節ごとに咲く鈴木様の庭の草花や弥彦山の花木等を使って生け花を行っています。  
出来上がった作品はご利用者様の居室や廊下に飾り、観て頂いています。  
秋の作品展示会にも出品しました。

#### 参加者数

	4月	5月	6月	7月	8月	9月	10月	11月	12月	1月	2月	3月	合計
入所	5	6	4	6	10	8	10	6	4	0	7	7	73
短期	3	3	1	1	0	2	2	0	1	0	0	1	3
デイ	1	0	2	1	0	1	1	1	0	0	1	0	8
合計	9	9	7	8	10	11	13	7	5	0	8	8	84



(4) リハビリテーション

ご利用者の方々のケアプランに沿って歩行訓練、移乗訓練、日常の動作訓練、筋力トレーニング、麻痺側上下肢の動作訓練、発語訓練、マッサージの施術、各種体操、階段昇降訓練、トイレ使用訓練、箸、スプーンの使い方、車椅子操作、ベッド上での楽な姿勢の保持、車椅子座位姿勢の調整、実際の食事場面での介助方法の検討などを含め、ご利用者の持っている残存機能を発揮して頂き自立支援を促して行けるように日々関わっています。

参加者数

ホーム(なでしこ・ひまわり・絆)

	4月	5月	6月	7月	8月	9月	10月	11月	12月	1月	2月	3月	合計
実日数	20	20	18	20	19	24	26	21	20	20	18	21	247
実人数	14	10	12	11	11	15	11	11	11	14	14	15	149
延人数	113	101	128	106	129	169	173	147	134	111	121	139	1571

ショート(あさがお)

	4月	5月	6月	7月	8月	9月	10月	11月	12月	1月	2月	3月	合計
実日数	20	20	18	20	19	24	26	21	20	20	18	21	247
実人数	24	23	24	27	24	24	23	22	26	24	25	21	287
延人数	102	82	112	119	107	140	135	124	127	126	128	136	1438



バランスボールを使用した体幹トレーニング中!!



毎朝歩くのが日課です\*

12. 短期入所利用状況

(1) 利用状況

定員(20人) (単位:人)

	4月	5月	6月	7月	8月	9月	10月	11月	12月	1月	2月	3月	合計	平均
利用実人数	75	80	78	80	77	77	76	79	85	79	71	76	933	77.8
(内介護予防利用者数)	4	4	5	6	5	8	4	4	4	4	4	7	59	4.9
利用延人数	161	160	165	172	167	148	152	163	175	169	148	163	1943	161.9
(内介護予防利用者数)	6	5	7	9	8	11	5	6	6	6	6	7	82	6.8
利用延日数	585	623	594	613	639	586	601	580	639	660	545	615	7280	606.7
(内介護予防利用者数)	16	15	22	28	25	33	16	18	21	21	22	29	266	22.2
一人平均利用日数	7.8	7.8	7.6	7.7	8.3	7.6	7.9	7.3	7.5	8.4	7.7	8.1	93.7	7.8
(内介護予防利用者数)	4.0	3.8	4.4	4.7	5.0	4.1	4.0	4.5	5.3	5.3	5.5	4.1	54.6	4.5
一日平均利用人数	19.5	20.1	19.2	19.8	20.6	19.5	19.4	19.3	20.6	21.3	18.8	19.8	237.9	19.8
(内介護予防利用者数)	0.5	0.5	0.7	0.9	0.8	1.1	0.5	0.6	0.7	0.7	0.8	1.0	8.8	0.7
弥彦村	35	39	38	39	36	34	33	38	43	39	37	39	450	37.5
(内介護予防利用者数)	2	2	2	3	3	4	2	2	3	3	3	4	33	2.8
新潟市(岩室地区)	22	23	19	23	23	25	24	23	23	23	18	20	266	22.2
(内介護予防利用者数)	2	2	3	2	2	4	2	2	1	1	1	1	23	1.9
新潟市(岩室地区以外)	1	2	3	3	2	3	3	2	2	2	2	1	26	2.2
(内介護予防利用者数)	0	0	0	0	0	0	0	0	0	0	0	0	0	0.0
燕市(燕地区)	1	1	1	0	0	1	1	1	1	1	1	2	11	0.9
(内介護予防利用者数)	0	0	0	0	0	0	0	0	0	0	0	0	0	0.0
燕市(分水地区)	10	10	12	10	11	10	10	9	12	11	11	11	127	10.6
(内介護予防利用者数)	0	0	0	0	0	0	0	0	0	0	0	0	0	0.0
燕市(吉田地区)	3	2	2	2	2	2	3	3	2	2	2	2	27	2.3
(内介護予防利用者数)	0	0	0	0	0	0	0	0	0	0	0	0	0	0.0
長岡市(中之島地区以外)	2	2	2	2	2	2	1	2	2	1	0	1	19	1.6
(内介護予防利用者数)	0	0	0	0	0	0	0	0	0	0	0	0	0	0.0
長岡市(中之島地区)	1	1	1	1	1	0	1	1	0	0	0	0	7	0.6
(内介護予防利用者数)	0	0	0	0	0	0	0	0	0	0	0	0	0	0.0

※市町村別実利用者数の( )内は当月の新規利用者の数字となっています。

(2) 短期入所者の介護度別利用状況

	(定員 20人)												合計
	4月	5月	6月	7月	8月	9月	10月	11月	12月	1月	2月	3月	
要支援 1	1	2	3	2	2	4	2	2	2	1	1	2	23
要支援 2	3	2	2	4	3	4	2	2	3	3	3	3	34
要介護 1	10	14	12	11	8	9	8	10	10	8	8	10	118
要介護 2	20	18	21	20	24	22	26	25	31	26	21	22	276
要介護 3	22	23	22	24	20	19	21	23	22	25	21	20	262
要介護 4	9	10	8	9	10	9	9	9	11	7	8	8	107
要介護 5	10	11	10	10	10	10	8	8	7	9	9	11	113
その他	0	0	0	0	0	0	0	0	0	0	0	0	0
合計	75	80	78	80	77	77	76	79	85	79	71	76	933
平均介護度	2.71	2.69	2.61	2.64	2.70	2.58	2.64	2.61	2.57	2.65	2.70	2.67	2.65

(単位：人)

# 日常生活の様子

## あさがおフロア



梅をもらい、下ごしらえして梅干しを作りました。



「ちまき」を作りました。三角ちまきの結び方は、むずかしい。

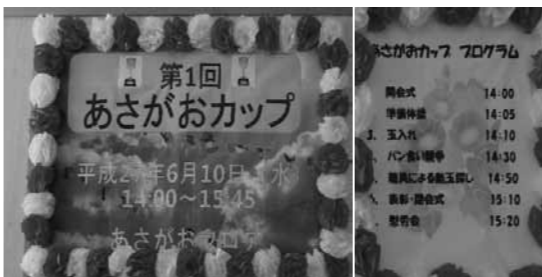

「第1回 あさがおカップ」力を合わせ真剣な表情で、戦いました。



ショートステイの利用中に、気の合う仲間同士で、ドライブや食事に出かけ、楽しいひと時を過ごしました。



### 13. デイサービスセンター桜井の里利用状況

(平成28年3月末現在)  
(利用定員 30名)

#### (1) 利用状況

	4月	5月	6月	7月	8月	9月	10月	11月	12月	1月	2月	3月	合計
契約者数	98	95	96	94	98	97	95	94	99	100	99	98	1,163
新規契約者数	1	1	2	2	4	4	1	0	5	5	3	4	32
契約解除者数	0	2	2	1	3	4	2	0	1	5	2	3	25
利用者延べ人数	718	762	730	770	787	767	783	737	727	696	654	712	8,843
利用者実人数	87	87	90	88	90	92	90	89	88	91	89	87	1,068
介護予防	12	12	13	14	15	16	13	13	12	15	17	16	168
要介護1	20	20	19	17	18	19	17	18	17	18	17	18	218
要介護2	23	23	23	23	24	24	25	24	23	22	21	20	275
要介護3	16	17	20	19	16	17	20	20	20	21	19	18	223
要介護4	10	9	8	8	9	9	8	7	9	8	8	8	101
要介護5	6	6	7	7	7	7	7	7	7	7	7	7	82
1日平均利用者数	24	25	24	25	25	26	25	25	23	22	23	23	24
稼働率(%)	79.8%	81.9%	81.1%	82.8%	84.6%	85.2%	84.2%	81.9%	78.2%	74.8%	75.2%	76.6%	80.5%

#### ① 居宅事業所別

	男性	女性	合計
桜井の里	16	33	49
弥彦包括	2	5	7
弥彦社協	4	4	8
分水の里	2	2	4
分水包括	0	1	1
ケアサポート岩室	3	8	11
元氣印	0	1	1
こころ	0	1	1
JA越後中央ケアセンター越の里	1	0	1
巻介護支援センター	0	1	1
あおぞら	1	0	1
さくらメディカル	0	1	1
シルバークサート	1	0	1
合計	30	57	87

#### ② 利用回数別

	週1回	週2回	週3回	週4回	週5回	週6回	週7回	不定期	合計
男性	6	12	10	2	0	0	0	0	30
女性	11	30	12	2	1	0	0	1	57
合計	17	42	22	4	1	0	0	1	87

#### ③ 曜日別登録者数

	月	火	水	木	金	土	日	不定期	合計
男性	12	11	6	15	11	6	12	0	73
女性	16	14	22	13	17	19	14	1	116
合計	28	25	28	28	28	25	26	1	189

### ④ デイサービスセンター桜井の里 行事・施設外活動実施状況

実施日	行事名	実施内容	参加人数
4月	15日 おでかけ定期便	吉田コメリ、吉田しまむら	延べ 2名
4/23、26~29、5/1、2	お花見	季節の風景を眺め、四季を感じお花見を楽しんでいただく (国上山朝日展望台)	延べ 56名
5月	10、14、27日 おでかけ定期便	麵's 富士、弥彦公園、サンキ、クスリのアオキ	延べ 6名
7~13日	バスハイク	季節の風景を眺め、四季を感じ花を楽しんでいただく (燕市八王子安了寺 白藤)	延べ 55名
6月	17、19、21日 運動会	楽しみながら体を動かすことが出来、ご利用者・ご家族との交流を楽しむ	延べ 72名
22、23、25、28日 おでかけ定期便	五平餅作り	ご利用者の皆様と一緒に五平餅を作り出来た際の温かいうちに召し上がっていただく	延べ 7名
8、27、30日 おでかけ定期便	おでかけ定期便	東京靴流通センター吉田店、セトチョー、ホテル飛鳥、弥彦ひらせい、ダイソー	延べ 92名
9~22日 (13、19、20日以外)	外食 (ホテル飛鳥)	お一人で外へ食へに出掛ける機会が少ない中、外食に出掛けることで、食の楽しみ、選べる喜びを感じ、また外部との交流の機会となる	延べ 56名
27日 おでかけ定期便	おでかけ定期便	クスリのアオキ	延べ 1名
8月	8日 納涼祭	ご利用者、ご家族、地域の方々、職員が一体となって楽しむ	延べ 30名
8/20~9/5	買い物 (原信吉田店)	ご利用者、ご家族、地域の方々職員が共同の出会いの場面として交流を楽しむ	延べ 1名
5、15日 おでかけ定期便	おでかけ定期便	お一人で買い物へ出る機会が少ない中、スーパー、薬局へお出かけし、見て喜び、購入できる楽しみ、外部との交流の機会となる	延べ 38名
9月	21日 敬老会	これからも元気に過ごしていただけるように皆様で長寿をお祝いする	延べ 3名
25、26、29、30日 おはぎ作り	おはぎ作り	季節の行事をご利用者と一緒に楽しむ	延べ 30名
10月	8日 おでかけ定期便	吉田おうざん	延べ 4名
15~30日	おでかけ定期便	四季折々の風景を楽しみ、地域や他のご利用者との交流を深めて頂く	延べ 105名
11月	11、12、13、15日 4、11、12、14、18、20、24日 15日 11/16~12/13	こんにやく・煮卵作り おでかけ定期便 味噌作り 作品展示会	延べ 2名 延べ 39名 延べ 17名
12月	8日 20、22、24、25日 18、19、21日	忘年会 クリスマスケーキ作り おでかけ定期便	延べ 92名 延べ 18名 延べ 1名
1月	13、14、17、18日 29日	お正月お楽しみ会 おでかけ定期便	延べ 22名 延べ 90名 延べ 6名
2月	3日 9日 6日	節分豆まき 焼き芋・焼きりんご作り おでかけ定期便	延べ 91名 延べ 1名 延べ 23名 延べ 20名
3月	21、22、25、26日 6、15日	おはぎ作り おでかけ定期便	延べ 1名 延べ 118名 延べ 2名

# デイサービスセンター桜井の里

## はる



## なつ



バスハイクの人気第1位は「外食」です。今年も沢山の方が参加されました。納涼祭は毎年盛り上がります。

## あき

買い物やスカイラインにドライブに出掛けました。



ご長寿、おめでとうございます



## ふゆ



クリスマス時期にたこ焼き風ケーキを作りました。新年会の福笑いでは皆さん目隠しを外した瞬間、笑顔になられます。



### 14. デイサービスやひこ利用状況

#### (1) 利用者状況

(平成28年3月末現在)  
(利用定員 25名)

	4月	5月	6月	7月	8月	9月	10月	11月	12月	1月	2月	3月	合計
契約者数	86	88	89	92	87	87	85	86	87	88	85	85	1045
新規契約者数	4	2	1	3	0	1	1	1	2	1	1	1	18
契約解除者数	1	2	1	2	2	2	3	0	1	4	2	1	21
利用者述べ人数	627	691	680	699	702	680	676	653	665	610	553	633	7,869
利用者実人数	79	82	83	83	82	82	80	79	78	77	76	76	957
介護予防	18	18	19	19	18	16	14	15	16	16	16	16	210.0%
要介護1	29	30	29	30	30	30	32	30	30	29	29	25	36.9%
要介護2	19	19	21	21	21	23	23	24	21	22	21	25	27.2%
要介護3	5	7	5	5	5	5	5	5	5	5	5	3	6.3%
要介護4	4	4	4	4	4	4	3	3	3	2	2	2	4.1%
要介護5	4	4	4	4	4	4	3	2	2	3	3	4	4.3%
平均利用者数	20.9	22.2	22.6	22.5	22.6	22.6	21.8	21.7	21.4	19.6	19.0	20.4	21.4
稼働率(%)	83.6%	89.1%	90.6%	90.1%	90.5%	90.6%	87.2%	87.0%	85.8%	78.7%	76.0%	81.6%	85.9%

#### ① 居宅事業所別

	男性	女性	合計
桜井の里	9	41	50
弥彦包括	2	10	12
弥彦社協	1	9	10
分水の里	1	2	3
こころ	0	0	0
ケアサポート岩室	1	0	1
ラビット花はな	0	0	0
合計	14	62	76

#### ② 利用回数別

	週1回	週2回	週3回	週4回	週5回	週6回	週7回	不定期	合計
男性	6	4	2	2	0	1	0	0	15
女性	11	34	15	1	0	0	0	0	61
合計	17	38	17	3	0	1	0	0	76

#### ③ 曜日別登録者数

	日	月	火	水	木	金	土	不定期	合計
男性	5	4	3	2	5	4	5	0	28
女性	24	19	19	19	20	19	17	0	137
合計	29	23	22	21	25	23	22	0	165

④デイサービスセンターやひこ 行事・施設外活動実施状況

実施日	行事名	実施内容	参加人数
4月	お花見 おでかけ定期便	桜を見に外出し季節を楽しむ(分水・与板方面、弥彦公園、上堰湯公園) 寺泊魚市場、セブンイレブン 麓店	延べ 55名 延べ 4名
5月	おでかけ定期便 おでかけ定期便 三角粽・ハコ餅作り・たこ焼き作り	セブンイレブン 麓店、シーサイドライン、牡丹園、分水バコ、クスのアオキ、吉田コメリ、サンキ、アイアマガキ吉田店、東京靴流通センター吉田店 料理活動を通して作る楽しさ、一緒に味わう喜びの場をつくる	延べ 57名 延べ 117名
6月	おでかけ定期便 ホットケーキ作り レクリエーション大会 バスハイク	お杉バラ園、吉田コメリ、ご利用者友人宅、シーサイド・スカイライン、麓郵便局 ホットケーキを作り、皆様に食の楽しさを味わっていただく ご利用者、職員とともにレクリエーションを通して楽しいひと時を過ごす 外に出てお店で好きな物を楽しみ、気分転換を図る(ホテル飛鳥、または岩室レガロ)	延べ 16名 延べ 20名 延べ 23名 延べ 14名 延べ 60名
7月	七夕まつり かき氷作り おでかけ定期便	七夕まつりとしてレクリエーションの多かった焼きそばを作り、ご利用者と一緒に楽しむと共に味わう ご利用者と季節感を味わうと共に涼を感じる 寺泊ホテル飛鳥、燕市サンキ・原信、天鏡の里	延べ 24名 延べ 156名 延べ 15名
8月	納涼祭 おでかけ定期便 つけ麺作り	ご利用者、ご家族、地域の方々、職員が一体となって楽しむ 燕市サンキ、クスのアオキ、ひらせい、麓郵便局 つけ麺を召し上がったいただき、清涼感を味わい残りの夏を元気に過ごして頂く	延べ 25名 延べ 6名 延べ 88名
9月	おでかけ定期便 敬老会 バスハイク	分水しまむら、分水太河津資料センター 今まで元気で生活できたこと、これからも元気に過ごせるよう皆様に長寿を祝う 買い物やドライブを楽しんでいただく(寺泊角上、またはスカイライン)	延べ 8名 延べ 23名 延べ 32名 延べ 32名
10月	おでかけ定期便 芋煮作り	吉田コメリ、セブンイレブン 麓店、弥彦ダイソー、原信、サンキ、セブンイレブン 大島店、麓郵便局、クスのアオキ 季節の食材を使用し、料理活動を通じて作る楽しさ、一緒に味わう喜びの場をつくる	延べ 12名 延べ 69名
11月	ホットケーキ作り おでかけ定期便 外食	皆さんに喜んで頂けるように調理を行い楽しんでいただく シーサイド・スカイライン、三笠屋、セブンイレブン 麓店、天鏡の里、新潟日報おもしろしんぶん館、和島トワールド、モンド 外へご飯を食べに行くことで、他者交流や気分転換を図ると共に自身の好きなものを食することを楽しんでいただく	延べ 24名 延べ 29名 延べ 17名 延べ 33名
12月	おでかけ定期便 忘年会 白玉ぜんざい作り ホットケーキ作り	出雲崎、セブンイレブン 麓店、東京靴流通センター吉田店、弥彦神社、弥彦郵便局 今年一年を振り返り、ご利用者、ご家族、職員で楽しい一時を過ごしていただく ご利用者と一緒に白玉ぜんざいを作り、クリスマスの時期に合わせて談笑しながら美味しく召し上がっていただく 焼きだてのホットケーキを美味しく召し上がっていただく	延べ 14名 延べ 25名 延べ 2名 延べ 43名 延べ 21名
1月	餅開き 新年会 おでかけ定期便 そば打ち	餅開きを行い、お餅を食するため、お好み焼きを作り皆さんと一緒に召し上がる 新年を健康に過ごすためにゲーム等を通して皆様と一緒に楽しむ クスのアオキ、原信、東京靴流通センター吉田店、ローソン吉田店 ご利用者にそば打ちを体験して頂き一緒に召し上がる	延べ 19名 延べ 20名 延べ 5名 延べ 25名
2月	そば粉お好み焼き作り 節分豆まき おでかけ定期便 たこ焼き作り	皆さんと一緒に作って美味しくいただく 今年一年の無病息災を願うと共に節分の季節を感じていただく 道の駅久賀美、原信、三笠屋 ご利用者とともにおやつ作りを行い、作る楽しみ食べる楽しみを感じて頂く 調理をご利用者に行なって頂き、皆さんで美味しく召し上がる	延べ 19名 延べ 22名 延べ 6名 延べ 59名
3月	クレープ作り おでかけ定期便	セブンイレブン 麓店、シーサイドライン、原信、麓 活動日 4/14 7/10 7/28 8/28 10/22	延べ 56名 延べ 18名

※ フロアアの活動として「七宝焼き」を随時実施

# デイサービスやひこ

## 春



春は、恒例のお花見、牡丹園に出掛けました。

## 夏



夏は、桜井の里納涼祭。イベントや屋台で楽しみました！！

## 秋



秋は、シーサイドライン、スカイラインドライブに行きました。

## 冬



七宝焼きも定着し、皆さま思い思いの作品を作られています！

今年はそば打ちをはじめて10周年を

### 健康への取り組み

デイサービスでは健康への取り組みとしてノルディックウォーキング、セラバンドを使用した運動を取り入れました！！



15. グループホームこいて利用状況

(1) 利用状況

	4月	5月	6月	7月	8月	9月	10月	11月	12月	1月	2月	3月	合計	平均
利用実人数	9	9	9	8.3	8.7	9	9	9	9	8.9	9	9	106.9	16.4
述べ人数	270	279	270	259	270	256	279	270	279	278	261	279	3250.0	
ショートステイ利用日数	0	0	0	2	1	0	0	0	0	0	0	0	3.0	
入居稼働率	100%	100%	100%	93%	97%	95%	100%	100%	100%	99.6%	100%	100%		0.99
入居者数	9	9	9	9	9	9	9	9	9	9	9	9	108.0	
退居者数	0	0	0	0	0	1	0	0	0	1	0	0	2	
要介護度1	0	0	0	0	0	0	0	0	0	0	0	0	0	
要介護度2	1(30)	1(31)	1(30)	1(7)	1(22)	2(41)	2(62)	2(60)	2(62)	2(62)	2(58)	2(62)	2(61)	
要介護度3	4(120)	4(124)	4(120)	4(99)	4(124)	4(120)	4(124)	4(120)	4(124)	5(147)	5(145)	5(155)	8(244)	
要介護度4	1(30)	1(31)	1(30)	1(31)	1(31)	1(30)	1(31)	1(30)	1(31)	0	0	0	4(108)	
要介護度5	3(90)	3(93)	3(90)	3(93)	3(93)	3(65)	2(62)	2(60)	2(62)	3(69)	2(58)	2(62)	4(122)	
平均介護度	3.67	3.67	3.67	3.67	3.67	3.89	3.33	3.33	3.33	3.4	3.22	3.22		
入院者数	0	0	0	1	1	0	0	0	0	0	0	0	2.0	0.31
入院延日数	0	0	0	25	9	0	0	0	0	0	0	0	34.0	5.23
外泊日数	0	0	0	0	0	0	0	0	0	0	0	0	0.0	0
デイ利用者実人数	5	5	5	6	6	7	5	5	5	6	5	6		5.5
デイ利用延べ人数	48	53	54	64	63	58	47	45	52	45	40	43	612.0	94.2
デイ稼働率	53.3%	56.9%	60.0%	68.8%	67.7%	64.4%	50.5%	50.0%	55.9%	48.3%	45.9%	46.2%		55.7%

(2) グループホームこいて運営推進会議開催状況

開催期日	内容	参加人数
平成27年 4月18日	①平成27年度運営推進会議構成員の紹介 ②職員の人事について ③介護報酬改定について ④平成27年度運営ケア計画について ⑤こいて利用状況について ⑥最近の「こいて」の様子 ⑦ご利用者、ご家族より ⑧その他 ※会議終了後、ご利用者、ご家族とお花見会参加	運営推進会議 構成員12名
6月18日	①平成26年度こいて事業報告について ②こいて利用状況について ③最近の「こいて」の様子 ④その他	運営推進会議 構成員 9名
8月11日	①人事について ②こいての防災について ③こいて利用状況について ④最近の「こいて」の様子 ⑤その他	運営推進会議 構成員 9名 ご家族 1名
10月16日	①グループホームこいて検証夜間想定避難訓練 について ②こいて利用状況について ③最近の「こいて」の様子 ※こいて夜間想定避難訓練に参加、見学	運営推進会議 構成員 7名 ご家族 1名
12月20日	①燕市・弥彦村地域密着型サービス情報交換会 について ②こいて利用状況について ③最近の「こいて」の様子 ④その他 ※会議終了後、ご利用者、ご家族とクリスマス 忘年会に参加	運営推進会議 構成員11名
平成28年 2月18日	①平成27年度グループホームこいて運営ケア 計画の活動報告について ②こいて利用状況について ③最近の「こいて」の様子 ④その他	運営推進会議 構成員 9名

# グループホーム こいて



桜が満開でとっても綺麗でした



こいての梅が実りました



取ってきた梅は「おいしい梅干」をつくりました



祝100歳  
小林村長より御礼状と花束をいただきました。



初めての「こいて納涼祭」  
天候にも恵まれ大盛況でした



アコーディオン歌の会  
素敵な音色と歌声で楽しく合唱しました



食べたい物は自分の目で見て選ぶのが一番です



ひなたぼっこをしながら  
趣味の編み物



家族との電話をされていました



生活には洗濯干しもかせません



今年は申年です



カフェに出かけて午後のティータイムを楽しみました

## 16. ケアプラザセンター桜井の里利用状況

(介護支援専門員 5名)

	4月	5月	6月	7月	8月	9月	10月	11月	12月	1月	2月	3月	合計
契約者総数	196	192	193	193	195	191	192	190	193	197	193	188	2,313
新規契約者数	3	6	2	6	3	0	7	2	4	3	1	1	38
介護給付実績	159	159	162	161	162	158	157	157	152	151	148	141	1,867
弥彦村	105	104	106	106	105	103	105	104	104	104	101	97	1,244
燕市	42	39	39	38	39	40	37	38	35	34	34	30	445
新潟市	11	15	16	16	17	14	14	14	12	12	12	13	166
長岡市	1	1	1	1	1	1	1	1	1	1	1	1	12
予防給付実績	23	22	22	24	23	23	23	24	25	26	29	29	293
弥彦村	7	7	7	8	9	8	8	9	8	9	11	11	102
燕市	9	9	9	9	8	8	8	7	8	8	9	9	101
新潟市	7	6	6	7	6	7	7	8	8	8	7	8	85
柏崎市									1	1	1	1	1
認定調査	12	14	11	13	13	11	9	7	13	13	15	10	141
運営基準減算数	0	0	0	0	0	0	0	0	0	0	0	0	0
ケアマネ人数	5.0	5.0	5.0	5.0	5.0	5.0	5.0	5.0	5.0	5.0	5.0	5.0	60



## 17. 弥彦村地域包括支援センター利用状況

### (1) 相談業務

#### ①相談件数（相談方法別）

	電話	来所	訪問	その他	合計
相談件数	206	63	790	58	1,117

#### ②相談件数（相談経路別）

	本人	家族	地域住民	関係機関	居宅介護支援	その他	合計
相談件数	686	181	26	168	43	13	1,117

#### ③相談内容

	件数
総合相談	334
権利擁護	32
(内訳)	
虐待	25
成年後見制度・権利擁護制度	3
消費者被害	0
その他	4
包括的・継続的ケアマネジメント	24
介護予防ケアマネジメント	726
(内訳)	
予防給付	665
二次予防事業対象者	63

#### (3) 介護予防事業(二次予防事業)

	参加者数（実人数）
元気の出る健康教室	29
楽しく教室	50

#### (4) ケアマネージャー支援

	回数
事例検討会	0
ケアマネージャー勉強会	0
地域ケア会議	3

### (2) 介護予防ケアマネジメント内訳

	件数
予防給付新規契約数	28
給付管理延べ人数（内委託数）	55(16)
予 防 給 付	
ケアプラン作成数	415
サービス担当者会議	53
評 価	24
元気アップ高齢者実態把握	0

### (5) 啓発活動・ネットワークづくり

	件数
啓発活動業務	21
(内訳)	
健康相談等	11
老人クラブ等	5
認知症サポーター養成講座	4
その他	4
ネットワークづくり業務	62
(内訳)	
介護者のつどい	15
弥彦村民生児童委員協議会	8
弥彦村事業所連絡調整会	7
弥彦村地域連絡会	4
その他	13

### (6) 相談内容の詳細

#### <総合相談>

介護保険・保険外サービス、村の一般福祉サービス、入退院や施設入所など、住民や民生委員等の関係機関等からの相談について情報提供や申請代行、担当部署への引継ぎ、サービス利用へ相談支援を行いました。

#### <権利擁護>

高齢者虐待への対応は関係機関と連携しながら支援を行いました。

#### <包括的・継続的ケアマネジメント>

居宅介護支援事業所の介護支援専門員やサービス事業所から対応に苦慮しているケースへの支援の相談を受け、対応しました。

#### <介護予防ケアマネジメント>

介護保険制度における介護予防の「自立支援」の考え方を基本に、指定介護予防支援（要支援1, 2の方）と元気アップ高齢者（介護になるおそれがある高齢者）支援の業務を行いました。

### (7) 啓発活動・ネットワークづくりの詳細

#### <啓発活動業務>

健康相談・いきいきサロン・老人クラブお楽しみ会での地域包括支援センターや介護予防の周知・広報、認知症サポーター養成講座の開催、弥彦中学校1年総合学習講師

#### <ネットワークづくり業務>

民生児童委員とケアマネージャーの情報交換会、軽度者に対する福祉用具貸与判定会議、介護者のつどい、弥彦村民生児童委員協議会定例会、弥彦村事業所連絡調整会、老人クラブ会長役員・弥彦村内医院・各町内会長等へ周知のための訪問、燕弥彦地域在宅医療連携協議会、生活困窮者支援制度調整会議、グループホームこいて運営推進会議、桜井の里運営推進会議

#### <地域包括ケアシステムへ向けて>

地域ケア会議として、弥彦・走出・上泉地域にて住民代表者と地域課題の発見、共有に向けて話し合いを行いました。（弥彦地区地域会議）

#### <認知症施策の推進>

認知症の方が道に迷ってしまったことを想定して声かけ訓練を行いました。（みんなで作る弥彦村 なじらね声かけ運動）福祉施設が協力し、高齢者や障がい者を地域で見守る体制について話し合いを行いました。（弥彦村見守りネットワーク）

## 18. 弥彦村通所型介護予防事業利用状況

### (1) 「元気の出る健康教室」事業実績

#### ①前期実施状況

登録者数 12人

(単位：人)

月 日	実 施 内 容	参加人数
4月10日	前期開会式（開催セレモニー）、茶話会、集団レクリエーション	12
17日	聞き取り、体力測定、聞き取り、集団体操、頭の体操、集団レクリエーション	11
24日	聞き取り、体力測定、聞き取り、集団体操、頭の体操、集団レクリエーション	11
5月 1日	自主リハビリ、集団体操（DVD）、頭の体操、集団レクリエーション	9
8日	自主リハビリ、集団体操（DVD）、頭の体操、集団レクリエーション	11
15日	自主リハビリ、集団体操（DVD）、頭の体操、集団レクリエーション	9
22日	自主リハビリ、集団体操（DVD）、頭の体操、集団レクリエーション	10
29日	自主リハビリ、集団体操（DVD）、頭の体操、集団レクリエーション	7
6月 5日	自主リハビリ、集団体操、頭の体操、集団レクリエーション	9
12日	自主リハビリ、集団体操、頭の体操、集団レクリエーション	9
19日	自主リハビリ、①食事についての講話（試食）、集団レクリエーション	7
7月 3日	自主リハビリ、①調理実習、②試食	10
17日	自主リハビリ、集団体操、頭の体操、集団レクリエーション	10
24日	①歯科健診、②講話（口腔ケアと肺炎）、集団レクリエーション	8
31日	自主リハビリ、集団体操、頭の体操、集団レクリエーション	10
8月 7日	自主リハビリ、集団体操、頭の体操、集団レクリエーション	12
21日	自主リハビリ、集団体操、頭の体操、集団レクリエーション	9
28日	自主リハビリ、集団体操、頭の体操、集団レクリエーション	11
9月 4日	聞き取り、体力測定、聞き取り、集団体操、頭の体操、集団レクリエーション	11
11日	聞き取り、体力測定、聞き取り、集団体操、頭の体操、集団レクリエーション	11
18日	自主リハビリ、集団体操、頭の体操、集団レクリエーション	9
25日	前期修了式（修了セレモニー）、茶話会、集団レクリエーション（唄、合唱）	10

小 計	前期開催回数 22回	延べ参加者数 216人	平均利用者数 9.8人	後期参加者数 1人	修了者数 10名
-----	---------------	----------------	----------------	--------------	-------------

#### ②後期実施状況（午後）

登録者数 12人

(単位：人)

	実 施 内 容	参加人数
10月 9日	後期開会式（開催セレモニー）、茶話会、頭の体操、集団レクリエーション	10
16日	体力測定、個別相談、頭の体操、集団レクリエーション	9
23日	体力測定、個別相談、頭の体操、集団レクリエーション	10
30日	自主リハビリ、集団体操、頭の体操、集団レクリエーション	11
11月 6日	聞き取り、集団体操、頭の体操、集団レクリエーション	10
13日	自主リハビリ、集団体操、頭の体操、集団レクリエーション	8
20日	自主リハビリ、集団体操、頭の体操、集団レクリエーション	10
27日	自主リハビリ、集団体操、頭の体操、集団レクリエーション	8
12月 4日	①歯科健診、②講話（口腔ケアと肺炎）、集団レクリエーション	8
11日	自主リハビリ、①食事についての講話（試食）、集団レクリエーション	10
18日	自主リハビリ、集団体操、頭の体操、集団レクリエーション	8
25日	自主リハビリ、①調理実習、②試食	7
1月 8日	自主リハビリ、集団体操、頭の体操、集団レクリエーション	11
15日	自主リハビリ、集団体操、頭の体操、集団レクリエーション	10
22日	自主リハビリ、集団体操、頭の体操、集団レクリエーション	8
29日	自主リハビリ、集団体操、頭の体操、集団レクリエーション	7
2月 5日	自主リハビリ、集団体操、頭の体操、集団レクリエーション	8
12日	自主リハビリ、集団体操、頭の体操、集団レクリエーション	10
19日	聞き取り、体力測定、頭の体操、集団レクリエーション	9
26日	自主リハビリ、集団体操、頭の体操、集団レクリエーション	8
3月 4日	自主リハビリ、集団体操、頭の体操、集団レクリエーション	5
11日	自主リハビリ、集団体操、頭の体操、集団レクリエーション	9
18日	後期修了式（修了セレモニー）、茶話会、集団レクリエーション（唄、合唱）	8

小 計	後期開催回数 23回	延べ参加者数 202人	平均利用者数 8.8人	次年度継続者数 7名	修了者数 6名
-----	---------------	----------------	----------------	---------------	------------

合 計	開催回数 45回	利用延べ人数 418人	平均利用者数 9.3人
-----	-------------	----------------	----------------

③後期（午前の部）実施状況

登録者数 6人 (単位：人)

月 日	実 施 内 容	参加人数
11月 6日	後期開会式（開催セレモニー）、茶話会、集団レクリエーション	4
13日	聞き取り、体力測定、聞き取り、筋力トレーニング、レクリエーション	3
27日	筋力トレーニング、レクリエーション	5
12月 4日	筋力トレーニング、レクリエーション	6
11日	筋力トレーニング、レクリエーション	6
18日	筋力トレーニング、レクリエーション	6
1月 8日	筋力トレーニング、レクリエーション	6
15日	筋力トレーニング、レクリエーション	4
22日	筋力トレーニング、レクリエーション	5
29日	筋力トレーニング、レクリエーション	5
2月12日	筋力トレーニング、レクリエーション	5
19日	筋力トレーニング、レクリエーション	4
26日	聞き取り、体力測定、聞き取り、筋力トレーニング、レクリエーション	5
3月 4日	筋力トレーニング、レクリエーション	4
11日	後期修了式（修了セレモニー）、茶話会、レクリエーション	4
小 計	後期開催回数 15回	延べ参加者数 72人
	平均利用者数 4.8人	修了者数 6名



27年度後期午前の部の皆さんで記念撮影



畳部屋でのレクリエーションの様子

④利用者状況

1. 年齢別 (単位：人)

	男性	女性	合計
60歳～64歳	2	0	2
65歳～69歳	1	1	2
70歳～74歳	4	2	6
75歳～79歳	0	5	5
80歳～84歳	3	5	8
85歳～89歳	1	4	5
90歳以上	0	0	0
合計	11	17	28

2. 対象者別

	男性	女性	合計
元気アップ高齢者	6	16	22
一般高齢者	5	1	6
機能訓練対象者	0	0	0
合計	11	17	28

3. 教室修了者

前期	10名
後期	12名
合計	22名



今年度も田村歯科高野先生による講話「肺炎にならないようにするには」です。皆、真剣な表情です。

田村歯科「高野先生」による歯科検診が前期後期共にありました。いつもありがとうございます。

H27年度前後期から新しくリズム体操を取り入れて皆さんで楽しく行っている写真です。



「レクリエーション場面」みんなで一生懸命、シートで隣の人に落とさないようにボールを渡すゲームですがなかなかうまくいきません。「頑張って早く落とさないように・・・」の声がかえってきます。

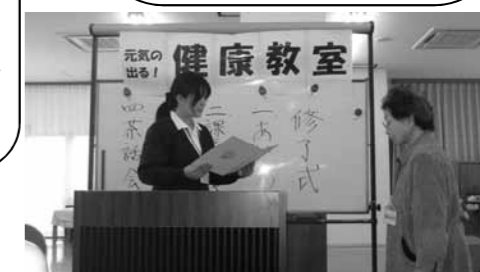

27年度前期は「手作りの修了証書」を永井課長からお一人おひとりに手渡されました。



(2) 「元気の出る健康教室」～修了生の集い～

①前期実施

： 6月 15日（月） 弥彦村保健センター  
7名（対象者8名）

②後期実施

： 12月 21日（月） 弥彦村保健センター  
5名（対象者9名）

\*今年度も近況報告、家での運動の復習やレクリエーションなどで楽しく過ごしていただきました。



久しぶりに「修了生の集い」後期に参加された皆様です！



修了生の全員参加のレクリエーション（シーツバレー）の様子

19. 弥彦村在宅サービス事業利用状況（受託）  
①弥彦村在宅高齢者等配食サービス事業利用状況  
【食数/登録者数】

	4月	5月	6月	7月	8月	9月	10月	11月	12月	1月	2月	3月	合計
食数	509	492	495	463	411	356	352	439	483	439	459	573	5,471
実施日数	30.0	31.0	30.0	31.0	31.0	30.0	31.0	31.0	31.0	31.0	29.0	31.0	366
平均食数	17.0	15.9	16.5	14.9	13.3	11.9	11.4	14.6	15.6	14.2	15.8	18.5	14.9
登録者数	28.0	29.0	28.0	27.0	27.0	24.0	24.0	28.0	27.0	28.0	30.0	34.0	334

②弥彦村外出支援サービス事業利用状況

	4月	5月	6月	7月	8月	9月	10月	11月	12月	1月	2月	3月	合計
実人数	11	12	11	16	13	11	14	15	7	10	8	10	138
延べ人数	14	14	15	20	16	14	16	20	8	12	10	12	171

20. 燕市（分水地区）在宅老人配食サービス事業利用状況  
【食数/登録者数】

	4月	5月	6月	7月	8月	9月	10月	11月	12月	1月	2月	3月	合計
食数	513.0	238.0	180.0	181.0	177.0	171.0	171.0	162.0	157.0	-	-	-	1,950
実施日数	30.0	31.0	30.0	31.0	31.0	30.0	31.0	30.0	31.0	-	-	-	275
平均食数	17.1	7.7	6.0	5.8	5.7	5.7	5.5	5.4	5.1	-	-	-	7.1
登録者数	18.0	8.0	8.0	8.0	7.0	7.0	6.0	6.0	6.0	-	-	-	74

21. 新潟市（岩室地区）配食サービス事業利用状況  
【食数/登録者数】

	4月	5月	6月	7月	8月	9月	10月	11月	12月	1月	2月	3月	合計
食数	-	-	-	-	-	-	-	-	-	39.0	51.0	24.0	114
実施日数	-	-	-	-	-	-	-	-	-	31.0	29.0	31.0	91
平均食数	-	-	-	-	-	-	-	-	-	1.3	1.8	0.8	1.3
登録者数	-	-	-	-	-	-	-	-	-	2.0	3.0	2.0	7

## 22. 専門委員会活動状況

### (1) 法人人事考課委員会

#### ①研修の企画と実施

- ・2年未満の職員対象（各拠点で行う）

平成27年6月10日（水）：14：15～14：45

分水の里 会議室

平成27年6月17日（水）：14：15～14：45

桜井の里 会議室

内容：『法人の人事考課の考え方・これまでの経緯』

『人事考課表の説明、基準書の確認、説明』

講師：人事考課委員

- ・考課者・補助考課者対象

平成28年2月10日（水）：14：00～16：00

弥彦村保健センターにて

内容：『人事考課における考課者の面接について』

『人事考課における考課者の心構え』

『桜井の里福祉会人事考課面接マニュアルについて』

グループワークにて

#### ②人事考課の円滑な実施に向けて

- ・人事考課スケジュールの整理・管理
- ・考課制度の見直し・方向性の検討
- ・人事考課研修の考え方と組み立て方の検討
- ・人事考課基準書の確認と見直しを行いB・A評価を作成  
(平成28年度用～)
- ・人事考課表の確認と見直しを行い作成  
(平成28年度用～)

### (2) 法人研修委員会

法人研修計画に基づいた研修会の開催

#### ①新採用職員研修

#### ②階層別研修（1・2・3・5年目・10年目・指導的職員）

#### ③新採用職員フォローアップ研修

#### ④虐待防止研修

#### ⑤三法人キャリアアップ研修を実施

### (3) 法人リスク・サービス向上委員会

毎月の苦情・意見の報告と開示、掲示

#### ①ヒヤリハット・事故の集計と状況報告書の作成

#### ②苦情・ヒヤリハット・事故の月単位の集計と運営会議での報告

#### ③苦情・意見に対する第三者委員会への報告書の作成

#### ④危険予知・回避能力に関する自己チェック（自己評価）を実施・報告

### (4) 法人職場風土向上・規則改正委員会

#### ①職員が働きやすい職場となるような取り組み

#### ②職場風土向上のアンケート作成、収集、分析、課題改善への取り組み

#### ③定款・例規集の整理

### (5) 法人広報委員会

#### ①桜井の里福祉会合同広報誌『さくら』の発行(春季号・秋季号・新春号)

#### ②法人ホームページの更新

#### ③法人カレンダー作成

#### ④各フロア行事等のデジタルカメラでの撮影及びデータ収集と管理

#### ⑤作品展示会企画実施

### (6) 研修委員会

施設内研修計画に基づいた研修会の実施

#### ①ケアプラン研修

#### ②食中毒予防と感染症、怪我・急変時・喀痰吸引の対応研修

#### ③事故防止と緊急時対応研修

#### ④利用者体験研修

#### ⑤終末期ケア研修

#### ⑥外部研修参加者伝達研修

#### ⑦感染症研修

#### ⑧救急法研修

#### ⑨高齢者虐待防止研修

#### ⑩認知症ケア、身体拘束排除、プライバシー保護の研修

#### ⑪施設内研究発表会

## (7) リスクマネジメント委員会

- ①毎月の苦情・意見の集計と報告や内容の確認とお客様の声として掲示
- ②ヒヤリハット・事故報告の集計や内容の確認と状況報告書の作成
- ③苦情・ヒヤリハット・事故報告の月単位の集計と予防策や改善策を検討し、運営会議で報告
- ④年2回第三者委員会の開催と年2回第三者委員への報告

## (8) サービス向上・食事提供・環境整備委員会

- ①喫茶「さくらんぼ」の運営と店員  
新企画「新春福引大会」や「無料手作り体験コーナー」等を実施
- ②ボランティアの方々による地域との交流
- ③ご利用者様と季節の食品作り（梅ジュース・梅干・たくわん作り）
- ④嗜好調査の実施
- ⑤畳干し
- ⑥冷蔵庫点検確認
- ⑦施設内外の環境整備
- ⑧省エネ対策（グリーンカーテンの設置、備品の整備）の取組
- ⑨中庭の花壇の管理（水やり）
- ⑩メダカ水槽の清掃・飼育
- ⑪車いす等の点検

## (9) ボランティア委員会

- ①ボランティアの受入及び調整等
- ②保育園、小学校、中学校の総合学習等受入
- ③ボランティアの集い開催
- ④エコキャップ、リングプルトップ回収、各団体へ寄贈
- ⑤喫茶「さくらんぼ」の運営補助と店員
- ⑥納涼祭ボランティアの募集、案内、受入

## (10) 防災委員会

- ①防災教育の実施
- ②防災避難訓練（消防署の検証も含め）実施
- ③消火訓練の実施
- ④緊急時の伝達訓練と緊急メール送信訓練の実施
- ⑤避難口等における車椅子昇降訓練の実施

⑥行方不明者捜索訓練の実施

⑦緊急連絡網や自動火災通報装置を利用した、地域住民の参加による訓練の実施

## (11) 健康管理・吸引等安全管理・感染症対策委員会

- ①安衛則第22条に基づき安全衛生委員会の実施（月1回）
- ②医療ガス点検の実施（月1回）
- ③職員健康診断及び労働基準監督署報告（産業医）
- ④たんの吸引及び経管栄養のケア業務の実施方針・実施計画
- ⑤たんの吸引及び経管栄養のケア業務の実施状況・進捗状況の把握
- ⑥たんの吸引及び経管栄養のケア業務に関わるヒヤリハット、事故報告の事例の蓄積及び分析
- ⑦たんの吸引及び経管栄養のケア業務の緊急時の対応
- ⑧たんの吸引及び経管栄養のケア業務に関わる備品の管理及び衛生管理
- ⑨食中毒・感染症研修、怪我・急変時・吸引等の研修、感染症ノロウイルス・インフルエンザ研修
- ⑩感染症予防ポスターの掲示  
（食中毒6～9月、インフルエンザ11～3月）

## (12) 納涼祭委員会

- ①桜井の里納涼祭企画実施（麓地区と共催）
- ②敬老会企画実施
- ③忘年会の物品の準備や取りまとめ

## (13) 家族協力会

- ①家族協力会定期総会を開催
- ②運動会、納涼祭、敬老会、作品展示会、忘年会等行事の参加協力
- ③花壇整備
- ④ご利用者への誕生日プレゼント購入
- ⑤家族協力会便り発行
- ⑥家族協力会費の管理



**桜井の里  
家族協力会たより**

**新春**

平成28年1月 NO.36  
編集・発行:事務局  
特別養護老人ホーム 桜井の里  
☎ 0256-94-3939

新年明けましておめでとうございます  
昨年のご家族の協力により納涼祭、  
花壇整備、忘年会など様々な行事を  
成功させることができました。



12月8日は桜井の里忘年会でした。  
各フロアで美味しい料理や出し物、  
カラオケなどとても盛り上がりたくさん  
のご家族にも参加していただきました。



**<今後の予定>**  
4月に予定しております家族協力会総会の詳細は後日ご  
案内いたします。今後とも家族協力会の行事等の参加を  
よろしくお願いいたします。



**23. ボランティア活動状況**

**(1) 定期ボランティア**

活 動 日	団体名・氏 名	活 動 内 容
第2火曜日	石井 静江 様	お花クラブ
第1木曜日・第2金曜日	深海 藤吉 様	歌の会 (三味線・民謡)
第3木曜日	鈴木 孝 様	書道クラブ
第4金曜日	鈴木 テル 様	季節の花を楽しむ会
毎月2回程度 (GHこいて)	山崎 紘一 様	アコーディオン歌の会
毎月2回程度 (テイヤひこ)		
毎月2回程度 (テイ桜井)		
毎月2回木曜日	椎の実会 様	喫 茶
第1火曜日・第2水曜日・金曜日		畳み物
第3月曜日	ふれあいボランティア 様	畳み物
毎月1回木曜日	弥彦JA女性部 様	喫 茶
最終月曜日・木曜日	白ゆり会 様	畳み物
第1水曜日	伝承の会 様	喫茶
年3回	弥彦村老人クラブ連合会 様	草取り
年5回	ひばりの会 様	歌
年3回	橋本新舞踊 様	踊り
年3回程	石橋 勝栄 様 他	カラオケの会
年2回程	渡辺 一男 様・鈴木 俊彦 様・真島 茂 様	包丁研ぎ
不定期	石塚 尚 様	車椅子清掃等
不定期	池 務 様 他	カラオケの会
不定期	招福歌舞喜座 様	歌と踊り

**(2) その他**

活 動 日	団体名・氏 名	活 動 内 容
9月10日、11月19日	武石 朗様 時子様	尺八の披露 歌
6月19日	弥彦村老人クラブすみれ会 様	踊り
7月25日	弥彦芸妓連 様	玄関前にて踊り
8月3日	分水地区老人クラブ連合会 様	踊り
5月19日	古文書クラブ 様	カラオケ
9月29日	弥彦芸妓連 様	踊り

(3) ボランティア受け入れ状況

	4月	5月	6月	7月	8月	9月	10月	11月	12月	1月	2月	3月	合計
畳み物	6	7	6	6	4	4	4	3	4	6	5	4	59
ボランティア	20	20	26	20	13	19	12	20	20	21	21	11	223
喫茶	5	4	4	4	2	4	4	4	4	4	3	3	45
ボランティア	14	14	15	25	7	11	13	15	11	14	11	10	160
クラブ	4	5	5	3	5	6	4	4	6	3	3	3	51
ボランティア	4	7	6	5	5	7	4	4	7	3	3	3	58
車椅子清掃等	1	0	2	0	0	0	3	0	0	1	1	0	8
ボランティア	1	0	2	0	0	0	3	0	0	1	1	0	8
歌・踊り・演芸	0	3	3	3	3	2	0	3	2	2	1	2	24
ボランティア	0	42	30	15	54	10	0	43	9	36	6	33	278
草取り	0	1	0	0	1	0	0	1	0	0	0	0	3
ボランティア	0	21	0	0	30	0	0	12	0	0	0	0	63
アコーディオン演奏	2	2	2	2	2	2	2	2	2	1	2	2	23
ボランティア	2	2	2	2	2	2	2	2	2	1	2	2	23
その他	0	1	0	0	2	0	0	1	1	0	2	0	7
ボランティア	0	25	0	0	42	0	0	25	3	0	65	0	160
合計	18	23	22	18	19	18	16	18	19	17	17	14	220
	41	131	81	67	153	49	34	121	52	76	109	59	973

上段：回数（個人・団体） 下段：延べ人数

24. 職員会議の状況

定例会議

法人事務局会議／毎月2回・法人業務執行部会議／毎月2回  
 法人生活支援課部門会議／年3回・法人在宅支援課部門会議／年4回  
 法人機能訓練指導員会議／3ヶ月に1回  
 法人グループホーム部門会議／3ヶ月に1回・運営会議／毎月2回  
 入所判定会議／毎月2回・生活支援課主任リーダー会議／毎月1回  
 なでしこフロア会議／毎月第1水曜日・ひまわりフロア会議／毎月第3木曜日  
 あさがおフロア会議／毎月第3金曜日・絆フロア会議／毎月2回  
 医務部署会議／毎月第1金曜日・ 厨房部署会議／毎月第3金曜日  
 デイ桜井フロア会議／毎月1回・デイやひこフロア会議／毎月1回  
 こいてフロア会議／毎月第4金曜日・ケアプラン部署会議／毎週1回  
 稼働会議／毎月1回・居宅サービス担当者会議／随時  
 弥彦村地域連絡会／随時・弥彦村事業所連絡会議／年4回  
 岩室地区居宅包括連絡会／年8回・岩室地区地域保健福祉情報交換会／年4回

定例委員会

法人人事考課委員会／毎月第1月曜日・職場風土向上委員会／毎月第4月曜日  
 広報委員会／毎月第3水曜日・リスクマネジメント委員会／毎月第2木曜日  
 研修委員会／毎月第2火曜日・ボランティア委員会／毎月第4月曜日  
 納涼祭委員会／随時・サービス向上食事環境整備委員会／毎月第3火曜日  
 健康管理吸引等安全管理感染症委員会／毎月第4水曜日  
 防災委員会／毎月第4金曜日・家族協力会／毎月第4木曜日・桜会／毎月第1水曜日



その他

臨時運営会議／14回・こいて運営推進会議／6回・相談員勉強会／5回

家族協力会総会／1回・家族協力会役員会／2回

## 25. 視察・見学・研修・体験学習等受入状況

### (1) 視察・見学

月 日	来 所 者 等	人数
平成27年 4月15日	グループホームしあわせ広場えびがせ様施設見学	5名
6月22日	ケアパートナー新発田様施設見学	3名
7月11日	特別養護老人ホームやすらぎの里家族協力会様施設見学	10名
7月28日	弥彦村教職員初任者研修	1名
8月 4日	転入教職員村内施設見学研修会	10名
8月 6日	新潟市民生委員児童委員協議会連絡会地域福祉部会様施設見学	5名
8月24日	特別養護老人ホーム藤花様施設見学	3名
11月 5日	加茂市葵地区民生委員・児童委員協議会様施設見学	15名

### (2) 施設実習(大学・専門学校等) (単位:人)

受け入れ期間	受け入れ先	人数
平成27年 5月14日～ 6月17日	新潟医療福祉カレッジ	1
6月 1日～ 6月 5日	新潟青陵大学短期大学	2
6月22日～ 8月21日	東北福祉大通信教育部(新潟医療福祉カレッジ)	1
8月17日～ 8月28日	新潟青陵大学短期大学	2
9月 7日～ 10月 2日	多摩リハビリテーション学院	1
9月 7日～ 1月19日	日本こども福祉専門学校	1
9月28日～ 11月 1日	長岡こども福祉カレッジ	1
10月 1日～ 12月10日	新潟青陵大学短期大学	1
2月15日～ 2月26日	長岡こども・医療・介護専門学校	1
合 計(実人数)		11

### (3) 個人希望実習及びボランティア実習(認知症高齢者実践者研修含む)

受け入れ期間	受け入れ者	人数
平成27年 7月 15日	高齢者総合施設 縄文の杜 関原 井開 陽子 さん	1
9月 16日～18日	特別養護老人ホーム 花見の里 羽賀 清史 さん	1
平成28年 1月 25日	デイサービスセンター白寿 稲葉 早紀 さん	1
1月 31日	つばめ第2デイサービスセンター 山本 愛子 さん	1
2月 1日	デイサービスセンター吉田愛宕の園 関根 知美 さん	1
合 計(実人数)		5

### (4) 他事業所実習

受け入れ期間	受け入れ者	人数
平成27年 6月 22日～24日	やひこの里 河合 岳大 さん	1
6月 29日～7月1日	やひこの里 佐藤 朋子 さん	1
7月 6日～ 8日	やひこの里 金山 美咲 さん	1
7月 28日	弥彦村 弥彦小学校 高橋 遼 さん	1
合 計(実人数)		4

### (5) グループホームこいて(認知症対応型サービス事業開設者研修等)

受け入れ期間	受け入れ者	人数
平成27年 10月 19日(月)	すこやか医院 蒲澤 崇さん	1
合 計(実人数)		1

(6) 弥彦中学校との交流

ふるさとワーク（弥彦村職場体験学習）

弥彦中学校の職場体験学習ふるさとワーク

2年生2名の生徒が3日間職場体験をしました。

実施日	体験受入フロア	実習内容	生徒数
8月19日～ 21日	ショートステイあさがお	ご利用者とのふれあい、お茶出し等	1名
	デイサービスやひこ	ご利用者とのふれあい、お茶出し等	1名



(7) 弥彦小学校との交流

弥彦小学校5年生ヒヤシンス贈呈

2月17日（水）に栽培したヒヤシンスの贈呈のため来園され、生徒がご利用者とのふれあいを中心に交流をしました。



(8) 弥彦村内保育園との交流

壁面装飾

村内3保育園の園児と一緒に桜井の里の玄関ホール装飾を作成しました。

訪問日	保育園名
5月22日 2月15日	弥彦保育園
8月27日	二松保育園
11月9日	ひかり保育園



壁面装飾のお礼

保育園にお礼の為訪問をしました。

訪問日	保育園名
6月10日	弥彦保育園
9月2日	二松保育園



## 26. 職員研修等の状況

### (1) 法人内部研修

月 日	研 修 名	研 修 内 容	講 師 ( 講 演 者 )	対 象 者	人 数
平成27年4月1日 ～3日	法人新規採用職員研修	介護保険制度の概要 他	力石 雅博 他	平成27年4月 新規採用職員他	12名
7月 2日	法人階層別研修<指導的職員>	『高齢者虐待防止』について	延命政之顧問弁護士	指導職員	16名
6月17日	法人階層別研修<採用2年目>	認知症の人のケアを学ぶ	土屋 誠	勤務2年目職員	7名
8月12日 9月 9日	法人階層別研修<採用3年目>	「生活の捉え方」について講義 等	佐々木 勝則	勤務3年目職員	12名
9月30日 10月14日	法人新規採用職員フォローアップ研修	法人理念「組織における職員の位置づけ」 に照らし合わせ、現在の自らを見つめ直す	片山 達也 他	平成27年4月 新規採用職員他	19名
12月 9日	法人階層別研修<採用9・10年目>	中核的職員としての役割を学ぶ	横山 稔	勤務9・10年 目職員	14名
平成28年1月13日	法人階層別研修<採用5年目>	意思決定と権利擁護について	川村小津江	勤務5年目職員	7名
3月31日	法人新規採用職員研修	「人として」 他	理事長 柏原 雅史 他	平成28年4月 新規採用職員他	14名

### (2) 施設内研修等

月 日	研 修 名	研 修 内 容	講 師 ( 講 演 者 )	人 数
平成27年4月 7日	新規採用・法人内異動職員研修	桜井の里 ケア方針等	施設長 土屋 誠 他	7名
5月11日12日	新規採用職員研修	桜井の里 ケア方針等	施設長 土屋 誠 他	2名
5月26日	ケアプラン研修	ライフサポートプランの基本的な作成方法について学ぶ	本田 敦	14名
6月 1日	新規採用職員研修	桜井の里 ケア方針等	施設長 土屋 誠 他	2名
6月11日	食中毒予防と感染症研修	食中毒の予防方法や 感染症の対応法を学ぶため	椎谷美恵子・早川温子	36名
6月19日	防災教育	非常災害時の対応について	金山 武志・本田 敦	31名
6月29日7月1日	新規採用・法人内異動職員研修	桜井の里 ケア方針等	施設長 土屋 誠 他	3名
6月中フロア会議時	事故防止と緊急時の対応研修	事故防止・緊急時の対応、 予防対策・知識の習得	なでしこ・ひまわり・絆・あさがお テイ桜井・テイやひこ・こいて ケアプラン	68名
7月30日	利用者体験研修発表会	利用者体験研修の感想発表	原田則夫 他	18名
8月 3日	新規採用職員研修	桜井の里 ケア方針等	施設長 土屋 誠 他	2名
8月 5日	終末期ケア研修	終末期ケアについての理解	なでしこ・ひまわり・絆・こいて	30名
9月16日20日	新規採用職員研修	桜井の里 ケア方針等	施設長 土屋 誠 他	1名
9月17日	外部研修参加者伝達研修	「3.11東日本大震災メモリアル事業」他の伝達	吉田亮太・早川温子 他	24名
9月中フロア会議時	認知症ケア・身体拘束排除・ プライバシー保護	認知症の方への権利擁護・身体拘束等	なでしこ・ひまわり・絆・あさがお テイ桜井・テイやひこ・こいて ケアプラン・事務・厨房	68名
10月14日	事故防止、喀痰吸引、 怪我・急変時対応研修	事故防止、喀痰吸引、 怪我・急変時の対応法を学ぶため	椎谷美恵子 他	30名

月 日	研 修 名	研 修 内 容	講 師 ( 講 演 者 )	人 数
10月20日	部署内研究中間発表	個人・各部署の研究についての現在の進捗状況と今後についての確認	太田正孝 他各部署発表者	23名
11月19日	感染症研修	感染症の知識・対応の技術を学ぶ	椎谷美恵子・阿部怜美・鈴木暉人	30名
11月11日24日 30日	高齢者虐待防止研修	高齢者虐待防止についての知識を学び日々のご利用者との関わりについて、振り返りを行う。	施設長 土屋 誠	110名
12月10日11日	新規採用職員研修	桜井の里 ケア方針等	施設長 土屋 誠 他	1名
平成28年 1月27日	防災教育	自然災害等をふまえて、職員がどの様に判断行動するかを学ぶ	常務理事 佐々木 勝則	31名
2月16日	救急法研修②	救命処置（心肺蘇生・AEDの使用）の流れ・実技	元川隆・田中章悟・三浦由貴子 他	40名
3月1日～3日	新規採用職員研修	桜井の里 ケア方針等	施設長 土屋 誠 他	5名
3月 2日	部署内研究発表会	年間を通じて、取り組んだテーマでの成果や課題を発表する。	内藤昭浩 他各部署発表者	62名
3月14日	外部研修参加者伝達研修	「三法人キャリアアップ研修」他の伝達	本田高志・白倉舞子・小林尚幸	24名

### (3) 施設外研修等

月 日	主 催 者	会 講 等	職 名	人 数
平成27年 4月 9日	弥彦村民生委員児童委員会	4月定例民生児童委員協議会	包括社会福祉士	1名
//	燕市弥彦村	燕市弥彦村介護認定審査会	生活支援課総括	1名
4月16日	弥彦村包括支援センター	弥彦村福祉施設事業所連携のための打合せ	施設長 他	3名
4月17日	新潟市地域包括支援センター-岩室	第1回「岩室地区地域保健福祉の情報交換会」	在宅支援課生活相談員 他	3名
4月23日	燕市	燕市キャラバンメイト情報交換会	生活支援課総括	1名
5月 7日	燕市弥彦村	燕市弥彦村介護認定審査会	生活支援課総括	1名
5月 8日	燕・西蒲原地区介護支援専門員協議会	第1回役員会	居宅介護支援専門員	1名
5月13日	新潟県	地域包括視線センター職員等研修	包括保健師	1名
5月15日	新潟市地域包括支援センター-岩室	岩室地区居宅ケアマネ・地区担当保健師・包括連絡会	居宅介護支援専門員	1名
5月17日	新潟福祉機器展実行委員会	第11回新潟福祉機器展	生活支援課機能訓練指導員	1名
5月18日	日本認知症グループホーム協会新潟県支部	グループホーム職員研修会	こいてホーム長 他	2名
5月20日	弥彦村事業所連絡調整会	弥彦村事業所連絡調整会議	包括社会福祉士 他	2名
5月27日	新潟県老人福祉施設協議会	新潟県主任介護支援専門員研修事前打合せ	総括	1名
5月29日	新潟県老人福祉施設協議会	定時総会・第1回管理者研修会	施設長 他	2名
6月 1日	新潟県	生活支援コーディネーター養成研修	包括社会福祉士	1名
6月 2日	燕市介護保険サービス事業者連絡協議会	燕市介護保険サービス事業者連絡協議会全体会議	在宅支援課生活相談員	2名
//	新潟県公安委員会	安全運転管理者等講習	施設長	1名
6月 4日	燕市弥彦村	燕市弥彦村介護認定審査会	生活支援課総括	1名
6月11日	弥彦村・弥彦村地域包括支援センター	第2回弥彦村福祉施設事業所連携のための打ち合わせ	管理課課長	1名
6月12日	新潟県社会福祉協議会	生活困窮者制度支援調整会議	包括社会福祉士	1名

月 日	主催者	会 議 等	職 名	人 数
6月15日	三条保健所	ハザーにおける食品衛生講習会	管理課管理栄養士	1名
6月19日	新潟市地域包括支援センター岩室	第2回「岩室地区地域保健福祉の情報交換会」	在宅支援課生活相談員 他	3名
6月23日	西蒲・燕地区老人福祉施設連絡会	西蒲・燕地区老人福祉施設連絡会前期施設長会議	施設長 他	3名
6月23日～24日	新潟県	第1回新潟県小規模多機能型サービス等計画作成担当者研修	在宅支援課生活相談員	1名
6月25日	弥彦村	弥彦村障害者介護給付費等支給審査会	包括社会福祉士	1名
6月28日	ユニバーサルアクセシビリティ評価機構	介護食の在宅配食第1回全国調査報告会	管理課管理栄養士	1名
6月29日	新潟県	県央圏域の在宅医療を推進する多職種連携研修会	居宅介護支援専門員 他	2名
6月30日	新潟県	第2回新潟県認知症介護実践研修（実践者研修）	在宅支援課リーダー	1名
7月1日～3日	新潟県	第3回新潟県認知症介護実践研修（実践者研修）	在宅支援課生活相談員	1名
7月 2日	燕市弥彦村	燕市弥彦村介護認定審査会	生活支援課総括	1名
7月7日～8日	新潟県	第2回新潟県認知症介護実践研修（実践者研修）	在宅支援課リーダー	1名
7月9日～10日	新潟県	第3回新潟県認知症介護実践研修（実践者研修）	在宅支援課生活相談員	1名
7月10日	燕弥彦地域在宅医療連携協議会	燕弥彦地域在宅医療連携協議会	包括社会福祉士	1名
7月13日～14日	新潟県	第2回新潟県認知症介護実践研修（実践者研修）	在宅支援課リーダー	1名
7月15日	燕労災病院	ケアマネジャーと燕労災病院の連携に関する懇話会	居宅介護支援専門員	2名
7月16日	新潟市地域包括支援センター岩室	岩室地区居宅ケアマネ・地区担当保健師・包括連絡会	居宅介護支援専門員	1名
7月17日	燕市	燕市の「新しい地域づくり」に向けて	在宅支援課主任 他	3名
7月21日～22日	新潟県介護支援専門員協会	主任介護支援専門員フォローアップ研修	居宅介護支援専門員 他	2名
7月23日	日本認知症グループホーム協会新潟県支部	グループホーム現任職員研修会	こいて介護職員	1名
7月27日～28日	新潟県危険物安全協会	危険物取扱者乙種第四類試験受験準備講習会	管理課施設管理	1名
7月28日	三条地域振興局	第1回地域自殺対策推進協議会	包括保健師	1名
7月30日	三条地域振興局	新潟県生活困窮者自立支援事業説明会	包括保健師	1名

月 日	主催者	会 議 等	職 名	人 数
7月30日	新潟市地域包括支援センター西川	西蒲区役所、4包括合同研修会	居宅介護支援専門員 他	2名
7月31日	新潟県	第2回新潟県認知症介護実践研修（実践者研修）	在宅支援課リーダー	1名
8月 5日	新潟県	第3回新潟県認知症介護実践研修（実践者研修）中間報告会	在宅支援課生活相談員	1名
8月 6日	新潟市地域包括支援センター中ノ口・潟東	MCS資源マップ作成機能説明会	在宅支援課主任 他	2名
8月10日	弥彦村	弥彦村障害者介護給付費等支給審査会	包括社会福祉士	1名
8月19日	通所サービス分科会	通所サービス分科会	在宅支援課生活相談員	1名
8月19日～20日	新潟県	第3回新潟県認知症介護実践研修（実践者研修）総括講座・修了式	在宅支援課生活相談員	1名
8月20日	新潟県	第2回新潟県認知症介護実践研修（実践者研修）中間報告会	在宅支援課リーダー	1名
8月21日	新潟市地域包括支援センター岩室	岩室地区居宅ケアマネ・地区担当保健師・包括連絡会	居宅介護支援専門員	1名
8月25日～27日	新潟市	認知症介護実践リーダー研修	生活支援課リーダー	1名
8月30日	新潟県介護支援専門員協会	課題整理総括表の理解と基本的な活用について	居宅介護支援専門員	1名
8月31日	弥彦村	弥彦村総合戦略策定委員会	施設長	1名
9月 1日	新潟市	認知症介護実践リーダー研修	生活支援課リーダー	1名
9月 2日～ 3日	新潟県老人福祉施設協議会	第2回研究大会	管理課課長他	6名
9月 3日	弥彦村民生委員児童委員会	9月定例民生児童委員協議会	包括社会福祉士 他	2名
//	燕市弥彦村	燕市弥彦村介護認定審査会	生活支援課総括	1名
9月 3日～ 4日	新潟市	認知症介護実践リーダー研修	生活支援課リーダー	1名
9月 4日	弥彦村	2015年国勢調査 指導員・調査員説明会	生活支援課生活相談員	1名
9月 8日～10日	新潟市	認知症介護実践リーダー研修	生活支援課リーダー	1名
9月11日	県立吉田病院	栄養・嚥下マネジメントミーティング	在宅支援課機能訓練指導員	1名
9月14日	西蒲・燕地区老人施設連絡会看護職員部会	西蒲・燕地区老人施設連絡会看護職員部会意見交換会	生活支援課リーダー	1名
9月15日	新潟県	第2回新潟県認知症介護実践研修（実践者研修）成果報告会	在宅支援課リーダー	1名

月 日	主催者	会 議 等	職 名	人 数
9月18日	新潟市地域包括支援センター岩室	岩室地区地域保健福祉の情報交換会	居宅介護支援専門員	1名
9月24日	弥彦村	弥彦村障害者介護給付費等支給審査会	包括社会福祉士	1名
9月25日	新潟県介護支援専門員協会	課題整理総括表の理解と基本的な活用について	施設長 他	2名
〃	燕市	燕市処遇困難事例検討会（9月）	居宅介護支援専門員	1名
9月26日	パワーリハビリテーション研究会	運動器の機能向上サービスに関連する実務者研究会in長岡	在宅支援課機能訓練指導員	1名
9月29日	新潟県老人福祉施設協議会	新潟県介護支援専門員実務従事者基礎研修事前打合	生活支援課総括	1名
10月 1日	新潟県三条地域振興局	県央圏域高次脳機能障害支援研修会	包括社会福祉士	1名
10月 6日～7日	全国老人福祉施設協議会	全国老人福祉施設研究会議（山形会議）	施設長 他	3名
10月 7日	新潟県三条地域振興局	圏域別研修会（県央圏域）	包括保健師	1名
10月 7日～8日	新潟県介護福祉士会	介護福祉士養成実習研修実習指導者特別研修会	生活支援課リーダー	1名
10月 8日	弥彦村	弥彦村福祉施設事業所連携のための打ち合わせ	管理課課長	1名
10月11日～12日	日本認知症グループホーム協会	日本認知症グループホーム大会	こいて介護職員	1名
10月13日	西蒲・燕地区老人福祉施設連絡会	栄養士・調理師部会意見交換会	管理課管理栄養士 他	2名
〃	新潟県	通所介護事業所集団指導	在宅支援課主任 他	2名
〃	新潟県	居宅介護支援事業所集団指導	居宅管理者	1名
10月14日	新潟市	認知症介護実践リーダー研修・中間報告会	生活支援課リーダー	1名
〃	新潟県老人福祉施設協議会	企画研修	管理課課長	1名
10月16日	新潟県老人福祉施設協議会	第3ブロック部会事例発表会	生活支援課リーダー 他	2名
10月17日	株式会社ケープ	CAPE褥瘡予防ケアセミナー	生活支援課看護職員	1名
〃	日総研	拘縮と褥瘡が予防・改善できる移動・移乗ボジション・タッチング	生活支援課総括 他	2名
10月20日	日本認知症グループホーム協会新潟県支部	新任研修会	こいて介護職員	1名
〃	シルバークサービス振興会	キャリアア地位制度集合講習	在宅支援課リーダー	2名

月 日	主催者	会 議 等	職 名	人 数
10月21日～22日	新潟県介護福祉士会	介護福祉士養成実習研修実習指導者特別研修会	生活支援課リーダー	1名
10月22日～23日	新潟県	第2回新潟県小規模多機能型サービス等計画作成担当者研修	在宅支援課リーダー	1名
10月23日	社会福祉法人苗場福祉会	新潟県認知症介護実践者研修総括講座	施設長 他	3名
〃	新潟市地域包括支援センター岩室	第3回「岩室地区地域保健福祉の情報交換会」	在宅支援課生活相談員 他	3名
10月27日	新潟県立吉田病院	地域連携会議	生活支援課リーダー 他	2名
10月28日	新潟県介護支援専門員協会	アセスメント研修	居宅介護支援専門員	1名
〃	新潟県社会福祉協議会	社会福祉施設事務職員研修	管理課事務員	1名
11月 2日	新潟県介護支援専門員協議会	施設介護支援専門員研修会	生活支援課介護支援専門員	1名
11月 5日	弥彦村	11月定例民生児童委員協議会	包括社会福祉士 他	2名
〃	燕市弥彦村	燕市弥彦村介護認定審査会	生活支援課総括	1名
11月 6日	新潟県高齢者総合相談センター	高齢福祉相談担当職員等研修会	在宅支援課生活相談員	2名
11月 9日～13日	日本認知症グループホーム協会	第3回認知症介護実践研修（実践者研修）	在宅支援課生活相談員	1名
11月12日	新潟県社会福祉協議会	福祉用具・住宅改修研修会	包括保健師	1名
11月13日	弥彦村	弥彦村道路除雪会議	管理課課長	1名
11月18日	通所サービス分科会	通所サービス分科会	在宅支援課生活相談員	1名
〃	西蒲・燕地区老人福祉施設連絡会	介護職員部会意見交換会	在宅支援課リーダー	1名
11月19日	新潟市	認知症介護実践リーダー研修・成果報告会	生活支援課リーダー	1名
11月20日	燕市介護保険サービス事業者連絡協議会	全体研修会	在宅支援課主任 他	2名
11月25日	新潟県社会福祉協議会	福祉用具・住宅改修研修会	包括保健師	1名
〃	短期入所サービス分科会	短期入所サービス分科会	在宅支援課生活相談員	1名
11月26日	弥彦村連絡調整会	弥彦村連絡調整会・懇親会	居宅介護支援専門員 他	9名
11月28日	新潟県社会福祉士会	HOTトークセッションpartⅡ	在宅支援課生活相談員	1名

月 日	主催者	会 議 等	職 名	人 数
1 1 月 30 日	新潟県老人福祉施設協議会	マイナンバー制度研修会	施設長	1 名
1 2 月 1 日	新潟県三条地域振興局	認知症ケア研修会	こいて介護職員 他	3 名
1 2 月 2 日	新潟県社会福祉協議会	福祉用具・在宅改修研修会	包括保健師	1 名
//	家族のつどいいわむろ会	第 2 回介護者教室	在宅支援課生活相談員	1 名
1 2 月 3 日	新潟県難病医療ネットワーク	第 3 回新潟県難病医療ネットワーク医療従事者研修会	居宅介護支援専門員	2 名
//	燕市弥彦村	燕市弥彦村介護認定審査会	生活支援課総括	1 名
//	日本認知症グループホーム協会関東甲信越ブロック	第 4 回認知症グループホームの実践発表会	こいて生活相談員	1 名
//	弥彦村	1 2 月定例民生児童委員協議会	包括社会福祉士 他	2 名
1 2 月 8 日	新潟県老人福祉施設協議会	企画研修－多職種連携研修・機能訓練－	在宅支援課機能訓練指導員	1 名
1 2 月 10 日	長岡こども福祉カレッジ	実習報告会	生活支援課総括	1 名
//	新潟医療福祉カレッジ	実習報告会（介護実習Ⅱ）	生活支援課リーダー	1 名
1 2 月 1 2 日	新潟県	認知症介護基礎研修（モデル事業）	在宅支援課介護職員	1 名
1 2 月 1 5 日	新潟県	生活支援コーディネーター養成研修	包括社会福祉士	1 名
//	新潟市	第 2 回認知症介護実践研修（実践者研修）総括講座	施設長 他	4 名
1 2 月 1 6 日	新潟県三条地域福祉事務所	新潟県生活困窮者自立相談支援事業	包括社会福祉士他	2 名
//	燕・弥彦総合事務組合	救急法研修	在宅支援課介護職員 他	7 名
1 2 月 1 8 日	燕西蒲原地区介護支援専門員協議会	研修会	居宅介護支援専門員	1 名
//	新潟市地域包括支援センター岩室	岩室地区地域保健福祉の情報交換会	居宅介護支援専門員	1 名
1 2 月 2 1 日～2 2 日	認知症介護研究・研修東京センター	認知症地域支援推進員研修	包括社会福祉士	1 名
平成 2 8 年 1 月 7 日	燕市弥彦村	燕市弥彦村介護認定審査会	生活支援課総括	1 名
//	弥彦村	1 月定例民生児童委員協議会	包括保健師	1 名
1 月 8 日	認知症介護研究・研修仙台センター	認知症介護基礎研修・認知症介護実践研修標準カリキュラム等説明会	在宅支援課主任	1 名

月 日	主催者	会 議 等	職 名	人 数
1 月 8 日	新潟県介護支援専門員協会	介護支援専門員実務研修	生活支援課リーダー	1 名
1 月 1 4 日～1 5 日	新潟県老人福祉施設協議会	認知症介護実践研修（実践者研修）	在宅支援課機能訓練指導員	1 名
1 月 1 5 日	燕市	燕市処遇困難事例検討会（1 月）	居宅介護支援専門員	1 名
//	新潟市地域包括支援センター岩室	岩室地区居宅ケアマネ・地区担当保健師・包括連絡会	居宅介護支援専門員	1 名
1 月 2 0 日	日本認知症グループホーム協会	関東甲信越ブロック会員意見交換会	こいて計画作成担当者	1 名
1 月 2 0 日～2 2 日	新潟県老人福祉施設協議会	認知症介護実践研修（実践者研修）	在宅支援課機能訓練指導員	1 名
1 月 2 2 日～2 3 日	新潟県介護支援専門員協会	フアシリテーター養成研修会	生活支援課総括	1 名
1 月 2 2 日	新潟県老人福祉施設協議会	第 1 ブロック部会第 2 回研修会	生活支援課リーダー	3 名
1 月 2 8 日	新潟県	介護老人福祉施設等集団指導	生活支援課総括 他	2 名
//	燕市	燕市在宅医療・介護連携推進部会研修会	居宅介護支援専門員 他	2 名
1 月 3 0 日	新潟県	地域リハビリテーション関係者研修会	居宅介護支援専門員 他	2 名
2 月 4 日	燕市弥彦村	燕市弥彦村介護認定審査会	生活支援課総括	1 名
//	弥彦村	2 月定例民生児童委員協議会	包括社会福祉士 他	2 名
2 月 5 日	新潟県三条地域振興局	新潟県介護予防市町村支援委員会県央圏域検討会	包括保健師	1 名
2 月 8 日	西蒲区役所、西川、巻、岩室、中之口・湯東4 包括	西蒲区役所、4 包括合同研修会	生活支援課総括 他	5 名
2 月 8 日～1 0 日	新潟県介護支援専門員協会	介護支援専門員実務研修	生活支援課リーダー	1 名
2 月 1 0 日	新潟県老人福祉施設協議会	認知症介護実践研修（実践者研修）中間報告会	在宅支援課機能訓練指導員	1 名
2 月 2 4 日	西蒲・燕地区老人福祉施設連絡会	事務職員部会意見交換会	管理課事務員	1 名
//	全国個室ユニット型施設推進協議会新潟支部長	新潟支部研修会	生活支援課総括 他	2 名
2 月 2 4 日 2 5 日	新潟県	第 3 回新潟県認知症対応型サービス事業管理者研修	在宅支援課リーダー	1 名
//	新潟市	新潟市小規模多機能型サービス等計画作成担当者研修	居宅介護支援専門員	1 名
2 月 2 6 日	日本認知症グループホーム協会新潟支部	研修会	こいてホーム長	1 名

月 日	主催者	会 議 等	職 名	人 数
2月26日	新潟市地域包括支援センター岩室	岩室地区居宅ケアマネ・地区担当保健師・包括連絡会	居宅介護支援専門員	1名
〃	燕市・弥彦村地域密着型サービス情報交換会	燕市・弥彦村地域密着型サービス情報交換会	こいてホーム長	1名
3月 3日	燕市弥彦村	燕市弥彦村介護認定審査会	生活支援課総括	1名
〃	弥彦村	3月定例民生児童委員協議会	包括保健師	1名
3月 4日	西蒲・燕地区老人福祉施設連絡会	西蒲・燕地区老人福祉施設連絡会前期施設長会議	施設長	1名
3月 7日	新潟県三条地域振興局	認知症対策推進委員会	包括社会福祉士 他	2名
3月 9日	新潟県老人福祉施設協議会	認知症介護実践研修（実践者研修）報告会・修了式	在宅支援課機能訓練指導員	1名
〃	西蒲区役所	認定調査従事者研修	居宅介護支援専門員 他	4名
〃	新潟県	特定事業所集中減算取扱いについての説明会	居宅介護支援専門員	1名
〃	燕市介護保険サービス事業者	通所サービス分科会	在宅支援課生活相談員	1名
〃	日本認知症グループホーム協会	復興シンポジウムと防災記念講演	施設長	1名
3月10日	日本認知症グループホーム協会	3. 11 東日本大震災メモリアル事業プレゼン企画	施設長	1名
〃	燕市医師会・三条地域振興局	燕弥彦地域在宅医療・介護連携研修会	在宅支援課生活相談員 他	5名
3月11日	西蒲区役所	認定調査従事者研修	居宅介護支援専門員 他	4名
3月17日	配食ボランティア	配食ボランティア総会	施設長 他	5名
〃	燕・西蒲原地区介護支援専門員協議会	第3回役員会	居宅介護支援専門員	1名
3月18日	新潟県介護支援専門員協会	第2回社員総会	居宅介護支援専門員	1名
〃	多摩リハビリテーション学院	臨床実習指導者連絡協議会	在宅支援課機能訓練指導員	1名
3月23日～25日	新潟県介護支援専門員協会	介護支援専門員実務研修	生活支援課リーダー	1名
3月23日	燕弥彦地域在宅医療連携協議会	第2回燕弥彦地域在宅医療連携協議会	包括社会福祉士	1名
3月24日	西蒲・燕地区老人福祉施設連絡会	西蒲・燕地区老人福祉施設連絡会生活相談員・介護支援専門員部会研修会	生活支援課介護支援専門員	1名
〃	ふれあいボランティア	平成28年度総会	本部事務員 他	2名

月 日	主催者	会 議 等	職 名	人 数
3月25日	新潟県	地域包括支援センター職員等研修【第7回】	包括保健師	1名
〃	新潟市地域包括支援センター岩室	岩室地区地域保健福祉の情報交換会・第3回地域ケア会議	在宅支援課生活相談員 他	5名
3月30日	新潟県老人福祉施設協議会	第2回管理者研修	施設長	1名



(4) 対外関係・団体の役職・委員等

主催	役職名等	氏名
日本認知症グループホーム協会	認知症介護実践研修（実践者研修）講師	施設長 土屋 誠 主任 樋口 和磨
日本認知症グループホーム協会新潟県支部	日本認知症グループホーム協会新潟県支部役員	ホーム長 多賀 忍
新潟県介護支援専門員協会	新潟県介護支援専門員実務研修指導者	施設長 土屋 誠 総括 今井 三和子
新潟県	燕・弥彦地域在宅医療連携協議会委員	社会福祉士 小林 千恵子
新潟市	岩村地区地域保健福祉の情報交換会員	介護支援専門員 斉藤 由紀子 介護支援専門員 佐藤 博文 介護支援専門員 中野 恵 介護支援専門員 知野 学 介護支援専門員 泉田 優香
燕市・弥彦村	介護保険介護認定審査員	総括 今井 三和子
燕市	燕市福祉避難所協定策定委員	事務課長 永井 摩美
弥彦村	弥彦村事業所連絡調整会議構成員	社会福祉士 小林 千恵子 保健師 小熊 浩子 生活相談員 本間 麻美 介護支援専門員 佐藤 博文
弥彦村	障害者介護給付費等支給審査会委員	社会福祉士 小林 千恵子

主催	役職名等	氏名
弥彦村	民生児童協議会メンバー	社会福祉士 小林 千恵子 保健師 小熊 浩子
燕・西蒲原地区介護支援専門員協議会	介護支援専門員協議会役員	介護支援専門員 知野 学

(5) 職員による研究発表

月 日	研 修 名	発 表 内 容	講 演 者
平成27年 6月 7日	新潟県介護福祉士会 介護実践報告会	ユニットフロア絆の目指すもの あなたの大切な人が暮らせる場所ですか？	特別養護老人ホーム桜井の里・絆 村山和樹・鈴木清美
9月 2日 ～ 3日	新潟県老人福祉施設協議会 研究大会	統一したケアに向けての取り組み より良い日常を過ごして頂くために。	デイサービスセスター桜井の里 笹川紫穂・竹田美也子
//	//	家族 ～ご夫婦の想い～	特別養護老人ホーム桜井の里 清水謙吾・堀 明美
10月 6日 ～ 7日	全国老人福祉施設協議会 研究会議（山形会議）	ここのご飯はうんまいねえ	特別養護老人ホーム桜井の里・絆 本間大地・村山和樹

(6) 講師・講演等

月 日	主催者	講師・講演内容	講師名
5月16日	JAM北陸女性協議会	交流研修会講師	社会福祉士 小林千恵子
6月 9日	新潟県老人福祉施設協議会	主任介護支援専門員研修ファシリテーター	総括 今井 三和子
6月17日～18日	新潟県老人福祉施設協議会	主任介護支援専門員研修ファシリテーター	総括 今井 三和子
6月26日	燕・西蒲原地区介護支援専門員協議会	総会・研修会講師	社会福祉士 小林千恵子
7月 6日	新潟県防災局防災企画課	避難支援セミナー事例発表	施設長 土屋 誠
7月14日	弥彦小学校	弥彦タイム（総合的な学習の時間）講師	施設長 土屋 誠
7月30日	国際こども・福祉カレッジ	講演会講師	生活相談員 小林 正美
10月21日	新潟県老人福祉施設協議会	新潟県介護支援専門員実務従事者基礎研修ファシリテーター	総括 今井 三和子
10月26日～27日	新潟県老人福祉施設協議会	新潟県介護支援専門員実務従事者基礎研修ファシリテーター	総括 今井 三和子
11月10日	日本認知症グループホーム協会	第3回認知症介護実践研修（実践者研修）講師	施設長 土屋 誠 主任 樋口 和磨
11月11日～12日	認知症介護研究・研修東京センター	認知症介護指導者養成研修ファシリテーター	主任 樋口 和磨
11月30日	新潟県介護支援専門員協会	介護支援専門員実務研修等指導者連絡会ファシリテーター	総括 今井 三和子
12月12日	新潟県	認知症介護基礎研修モデル事業研修講師	主任 樋口 和磨
1月14日	新潟県老人福祉施設協議会	認知症介護実践研修（実践者研修）	主任 樋口 和磨
1月22日	新潟県老人福祉施設協議会	認知症介護実践研修（実践者研修）	主任 樋口 和磨

月 日	主催者	講師・講演内容	講師名
2月9日.23日.3月1日	弥彦中学校	総合学習「福祉に関する講話」講師	社会福祉士 小林千恵子 保健師 小熊 浩子 生活相談員 村上 聖
2月10日	新潟県老人福祉施設協議会	認知症介護実践研修（実践者研修）講師	主任 樋口 和磨
2月15日	新潟県社会福祉協議会	福祉マンパワー講習会講師	多賀 めぐみ・笹川 紫穂
2月25日	新潟県介護支援専門員協会	介護支援専門員実務研修講師	施設長 土屋 誠
3月 1日	新潟県介護支援専門員協会	介護支援専門員実務研修講師	総括 今井 三和子
3月 9日	新潟県老人福祉施設協議会	認知症介護実践研修（実践者研修）講師	主任 樋口 和磨

※ 当法人主催の新潟市認知症介護実践研修（第1回実践者研修・第2回実践者研修・実践リーダー研修・認知症対応型サービス事業管理者研修）の講師派遣あり

※ 新潟県介護支援専門員研修（専門研修・更新研修・集合研修）の講師派遣あり

## 27. 社会活動等実施状況

月 日	活動場所	活動内容	人数
平成27年 7月25日	弥彦村内	櫻井郷講中 弥彦灯籠祭り参加	7名

※ ペットボトルキャップの回収で、「世界の子供たちにワクチンを!!」に協力しています。

今年度、実績は72,0Kg

## 28. デイサービスやひこ 地域開放状況

月 日	利用時間	使用目的	人数
平成27年 4月 6日	18:30~20:05	いきいきサロン役員打合せのため	11名

※27年度よりデイサービスやひこでは、18時から20時まで施設の地域開放を行っています。

29. 苦情・意見の状況及び対応システム（平成27年度）

(1) 苦情・意見の状況

	4月	5月	6月	7月	8月	9月	10月	11月	12月	1月	2月	3月	合計
ケア内容	0	2	0	0	1	0	2	2	3	0	2	0	12
職員の対応・相談方法	2	2	5	6	2	0	0	5	3	6	2	1	34
個人の生活・家族関係	0	0	0	0	0	0	0	0	0	0	0	0	0
制度・法律等	0	0	0	0	0	0	0	0	0	0	0	0	0
財産管理・遺産・遺言等	0	0	0	0	0	0	0	0	0	0	0	0	0
他事業所について	0	0	0	0	0	0	0	0	0	0	0	0	0
送迎について	1	0	0	0	0	1	0	0	0	0	0	0	2
その他	0	0	0	0	0	1	2	1	0	1	0	0	5
計	3	4	5	6	3	2	4	8	6	7	4	1	53

①桜井の里（長期入居）

	4月	5月	6月	7月	8月	9月	10月	11月	12月	1月	2月	3月	合計
ケア内容	0	0	0	0	0	0	1	2	2	0	2	0	7
職員の対応・相談方法	0	0	0	2	0	0	0	0	1	0	2	0	5
個人の生活・家族関係	0	0	0	0	0	0	0	0	0	0	0	0	0
制度・法律等	0	0	0	0	0	0	0	0	0	0	0	0	0
財産管理・遺産・遺言等	0	0	0	0	0	0	0	0	0	0	0	0	0
他事業所について	0	0	0	0	0	0	0	0	0	0	0	0	0
送迎について	0	0	0	0	0	0	0	0	0	0	0	0	0
その他	0	0	0	0	0	0	1	1	0	0	0	0	2
計	0	0	0	2	0	0	2	3	3	0	4	0	14

②桜井の里（短期入所）

	4月	5月	6月	7月	8月	9月	10月	11月	12月	1月	2月	3月	合計
ケア内容	0	0	0	0	1	0	0	0	1	0	0	0	2
職員の対応・相談方法	1	0	2	1	1	0	0	2	0	2	0	0	9
個人の生活・家族関係	0	0	0	0	0	0	0	0	0	0	0	0	0
制度・法律等	0	0	0	0	0	0	0	0	0	0	0	0	0
財産管理・遺産・遺言等	0	0	0	0	0	0	0	0	0	0	0	0	0
他事業所について	0	0	0	0	0	0	0	0	0	0	0	0	0
送迎について	1	0	0	0	0	1	0	0	0	0	0	0	2
その他	0	0	0	0	0	0	1	0	0	0	0	0	1
計	2	0	2	1	2	1	1	2	1	2	0	0	14

③デイサービス（桜井の里・やひこ）

	4月	5月	6月	7月	8月	9月	10月	11月	12月	1月	2月	3月	合計
ケア内容	0	2	0	0	0	0	1	0	0	0	0	0	3
職員の対応・相談方法	1	1	3	2	1	0	0	2	1	2	0	1	14
個人の生活・家族関係	0	0	0	0	0	0	0	0	0	0	0	0	0
制度・法律等	0	0	0	0	0	0	0	0	0	0	0	0	0
財産管理・遺産・遺言等	0	0	0	0	0	0	0	0	0	0	0	0	0
他事業所について	0	0	0	0	0	0	0	0	0	0	0	0	0
送迎について	0	0	0	0	0	0	0	0	0	0	0	0	0
その他	0	0	0	0	0	0	0	0	0	1	0	0	1
計	1	3	3	2	1	0	1	2	1	3	0	1	18

④グループホームこいて

	4月	5月	6月	7月	8月	9月	10月	11月	12月	1月	2月	3月	合計
ケア内容	0	0	0	0	0	0	0	0	0	0	0	0	0
職員の対応・相談方法	0	0	0	0	0	0	0	0	0	2	0	0	2
個人の生活・家族関係	0	0	0	0	0	0	0	0	0	0	0	0	0
制度・法律等	0	0	0	0	0	0	0	0	0	0	0	0	0
財産管理・遺産・遺言等	0	0	0	0	0	0	0	0	0	0	0	0	0
他事業所について	0	0	0	0	0	0	0	0	0	0	0	0	0
送迎について	0	0	0	0	0	0	0	0	0	0	0	0	0
その他	0	0	0	0	0	0	0	0	0	0	0	0	0
計	0	0	0	0	0	0	0	0	0	2	0	0	2

⑤ケアプランセンター桜井の里・弥彦村地域包括支援センター

	4月	5月	6月	7月	8月	9月	10月	11月	12月	1月	2月	3月	合計
ケア内容	0	0	0	0	0	0	0	0	0	0	0	0	0
職員の対応・相談方法	0	1	0	1	0	0	0	1	1	0	0	0	4
個人の生活・家族関係	0	0	0	0	0	0	0	0	0	0	0	0	0
制度・法律等	0	0	0	0	0	0	0	0	0	0	0	0	0
財産管理・遺産・遺言等	0	0	0	0	0	0	0	0	0	0	0	0	0
他事業所について	0	0	0	0	0	0	0	0	0	0	0	0	0
送迎について	0	0	0	0	0	0	0	0	0	0	0	0	0
その他	0	0	0	0	0	0	0	0	0	0	0	0	0
計	0	1	0	1	0	0	0	1	1	0	0	0	4

⑥ 厨 房

	4月	5月	6月	7月	8月	9月	10月	11月	12月	1月	2月	3月	合計
ケア内容	0	0	0	0	0	0	0	0	0	0	0	0	0
職員の対応・相談方法	0	0	0	0	0	0	0	0	0	0	0	0	0
個人の生活・家族関係	0	0	0	0	0	0	0	0	0	0	0	0	0
制度・法律等	0	0	0	0	0	0	0	0	0	0	0	0	0
財産管理・遺産・遺言等	0	0	0	0	0	0	0	0	0	0	0	0	0
他事業所について	0	0	0	0	0	0	0	0	0	0	0	0	0
送迎について	0	0	0	0	0	0	0	0	0	0	0	0	0
その他	0	0	0	0	0	1	0	0	0	0	0	0	1
計	0	0	0	0	0	1	0	0	0	0	0	0	1

⑦ 事 務

	4月	5月	6月	7月	8月	9月	10月	11月	12月	1月	2月	3月	合計
ケア内容	0	0	0	0	0	0	0	0	0	0	0	0	0
職員の対応・相談方法	0	0	0	0	0	0	0	0	0	0	0	0	0
個人の生活・家族関係	0	0	0	0	0	0	0	0	0	0	0	0	0
制度・法律等	0	0	0	0	0	0	0	0	0	0	0	0	0
財産管理・遺産・遺言等	0	0	0	0	0	0	0	0	0	0	0	0	0
他事業所について	0	0	0	0	0	0	0	0	0	0	0	0	0
送迎について	0	0	0	0	0	0	0	0	0	0	0	0	0
その他	0	0	0	0	0	0	0	0	0	0	0	0	0
計	0	0	0	0	0	0	0	0	0	0	0	0	0

(2) 苦情・意見の内容

特養（長期入所） 計14件（1件に複数の内容含む）

【ご利用者からの意見・苦情等】

- ・1週間前から甘酒を楽しみにしていたが、ずっと待っていたがでてこなかった。

【ご家族からの意見・苦情等】

- ・相手に与える印象というものを考えて、職員から対応してもらいたい。
- ・床、ソファなどが汚かった。清潔感が保てるように工夫をして欲しい。
- ・職員から挨拶がない。衣類が汚れていたり、タンスの引き出しが乱雑だった。
- ・飲み物のとろみが固くて喉に詰まるのではないかと。ゆるくして出して欲しい。
- ・姿勢が崩れてしまっている。その都度直して欲しい。
- ・車椅子のシートが濡れている。トイレにこまめに連れて行って欲しい。
- ・卵豆腐など食べやすく、バランスの良い食事を出してもらいたい。
- ・寝る時は厚手のパジャマに交換して、朝方寒くならないようにして欲しい。
- ・忘年会のプレゼントはより良い品物のオムツや食材料費に回して欲しい。
- ・居室の加湿器の水は空になる前に補充をして欲しい。
- ・手のひらに爪が食い込まないようにタオルを握らせて欲しい。
- ・少しずつ良いのでこまめに水分補給をさせて欲しい。
- ・リハビリクッションにカバーをかけずに使用しているので、不潔である。
- ・私がこの前髪を切ったのに、まだ伸びないうちに床屋で短くされてしまった。
- ・ズボンはしっかりと上げて欲しい。上着のボタンをちゃんと閉めて欲しい。
- ・桜井の里は臭いがなくてとても綺麗である。また、職員の挨拶が良く、ボランティアに来るのがとても気持ちが良い。
- ・肺炎予防球菌予防接種は受けさせないと伝えたのに、間違えて予防接種がされてしまった。もっと早く連絡が欲しい。
- ・下着のシャツが出ているので、ズボンの中に入れて欲しい。
- ・「いつ、どこで、どうして」事故が起きたのかははっきりとさせて欲しい。

あさがお（短期入所） 計14件（1件に複数の内容含む）

【ご利用者からの意見・苦情等】

- ・コールを押したが職員が誰も来なかった。押したら確実に来て欲しい。
- ・居室の入り口にかけてある暖簾が落ちてきてぶつかりそうになり危なかった。
- ・売店がないのであれば、早く教えて欲しかった。
- ・人の部屋に入る時はしっかりとノックをして言葉をかけて欲しい。
- ・トイレに入っていたら、いきなりカーテンが開いて二人で入って来た。こんな恥ずかしい思いをしたことがない。

【ご家族からの意見・苦情等】

- ・前日連絡と異なる早い時間での迎えはやめて欲しい。
- ・職員に自分（介護者）の大変さを分かってもらえていると思っていたが違った。
- ・色付きのカレンダーの予定を信じているので、間違いのないようにして欲しい。
- ・ショートステイでもデイサービスと同じように対応して欲しい。
- ・送迎で迎えが遅くなるのであれば、予定があるので早めに連絡が欲しい。
- ・洗濯の仕方や衣類の取り扱いに気を付けて欲しい。
- ・家族への連絡先、連絡方法を職員にちゃんと伝えておいて欲しい。
- ・早朝の介護事故のことを夕方に連絡をもらわず、すぐに連絡が欲しい。
- ・室内が暖かく、きれいで母も喜んでおりました。
- ・職員の対応が良く安心しました。
- ・職員の方が感じの良い挨拶をして下さるので、母を預けるのに安心しました。生活相談員の方の説明も素晴らしい。

デイサービスセンター桜井の里 計9件（1件に複数の内容含む）

【ご利用者からの意見・苦情等】

- ・案内を配るのであれば、その理由と説明をしっかりと行き配布して欲しい。
- ・体温、血圧を測る時は、測り終わったらすぐに対応して欲しい。
- ・シーネと包帯を濡らさないようにして欲しい。昼食に間に合うように入浴をしたい。

【ご家族からの意見・苦情等】

- ・予定の時間になっても帰ってこない。
- ・夕食付でお願いしたのに、夕食も無しになるとは聞いていない。
- ・利用時は連絡帳にバイタルを必ず記入して欲しい。
- ・もともと定期利用の日だったので、いつも通り迎えに来て利用させて欲しい。
- ・迎えの時間が普段と違う時間になるのなら、事前に連絡が欲しい。
- ・一度契約書を確認しが、なぜ再度記入をしなければならぬのか教えて欲しい。
- ・外食に行く日が決まったのであれば、本人にお金を持たせないといけないので家族に一言、言って欲しい。
- ・今日利用予定だが迎えが来ない。利用日に間違いなく迎えに来て欲しい。

デイサービスやひこ 計9件

【ご利用者からの意見・苦情等】

- ・私のことにもっと気を配って欲しい。気配りは誰に対しても必要だと思う。
- ・カラオケをしてもらえなかった。都合がつかなかった理由を教えて欲しい。
- ・ここに来るのは考えさせてもらおう。希望にしっかりと対応して欲しい。
- ・施設長から私の気持ち、思いを聴いて欲しい。

【ご家族からの意見・苦情等】

- ・朝、送迎時にお願いしたことが職員に伝わっていたのかどうか教えて欲しい。
- ・内履きと外履きを間違えないようにして帰宅させて欲しい。
- ・送迎車内の温度調節を配慮して欲しい。長時間の乗車は止めて欲しい。
- ・デイサービスの職員がどのような関わり方をしたいのかきちんと教えて欲しい。
- ・下着類を交換していないようだが、どういうことか。タオルを使用した形跡がない。

グループホームこいて 計2件

【ご家族からの意見・苦情等】

- ・デイサービスを休むことを担当のケアマネージャーに伝えていたにも関わらずなぜデイサービスを利用したのか教えて欲しい。
- ・利用日なのに迎えが来ない。どうなっているのか教えて欲しい。

ケアプランセンター桜井の里 計3件

【ご家族からの意見・苦情等】

- ・デイサービスの予定がどうして入っていなかったのか教えて欲しい。（他1件）
- ・利用日なのに迎えが来ない。医者に行くので迎えに来て欲しい。

弥彦村地域包括支援センター 計1件

【ご家族からの意見・苦情等】

- ・本人へ直接話の内容を伝えられてしまい、ただでさえ関係が悪かったのに…。今まで積み重ねて来たものが駄目になってしまった。

厨房 計1件

【ご利用者からの意見・苦情等】

- ・最近食事の質が落ちたと思う。満足に行くものになるよう、見直して欲しい。

事務・医務 計0件

### (3)事故・ヒヤリハット報告集計表

桜井の里	特養	ショート	DS桜井の里	DSやひこ	GHこいて	絆	医務	厨房	居宅	包括	合計
事故	153	93	42	31	18	37	0	1	4	0	379
ヒヤリハット	27	99	66	30	7	8	0	1	0	0	238

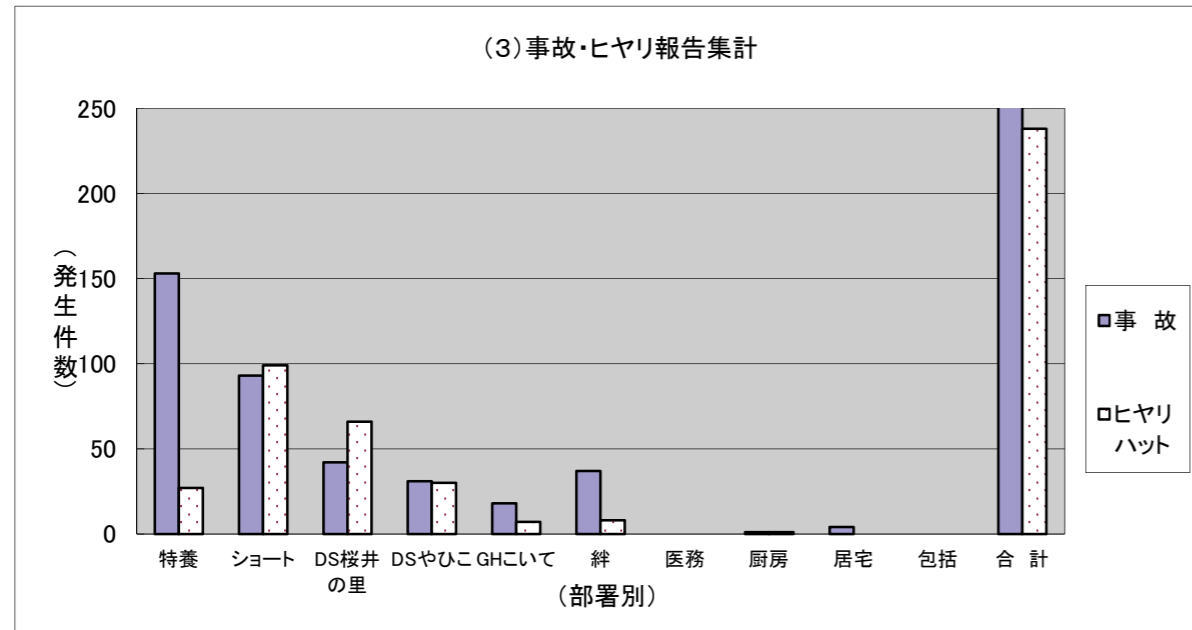

#### 集計の内訳

	4月	5月	6月	7月	8月	9月	10月	11月	12月	1月	2月	3月	合計
特養	23	12	11	10	11	10	7	10	18	14	15	12	153
桜井の里	5	1	2	2	3	0	1	3	2	3	3	2	27
ショート	7	3	11	6	3	8	6	7	9	12	12	9	93
DS	4	2	3	1	1	0	4	4	5	6	4	8	42
桜井の里	4	7	1	1	8	3	7	5	8	5	7	10	66
DS	4	2	6	5	3	0	5	2	1	0	3	0	31
やひこ	2	0	5	4	2	2	5	2	5	1	0	2	30
GH	0	2	1	1	1	2	2	2	0	0	4	3	18
こいて	0	2	0	0	0	0	0	0	2	1	1	1	7
絆	6	1	3	4	3	1	2	2	4	0	5	6	37
	0	0	1	0	0	0	1	1	0	1	3	1	8
医務	0	0	0	0	0	0	0	0	0	0	0	0	0
厨房	0	0	0	0	0	0	0	0	0	0	0	0	0
居宅・包括	0	0	2	0	0	0	1	0	0	0	1	0	4
	0	0	0	0	0	0	0	0	0	0	0	0	0
事故計	44	22	37	27	22	21	28	27	37	32	44	38	379
ヒヤリハット計	17	16	13	14	25	13	22	23	27	22	21	25	238
総数	61	38	50	41	47	34	50	50	64	54	65	63	617

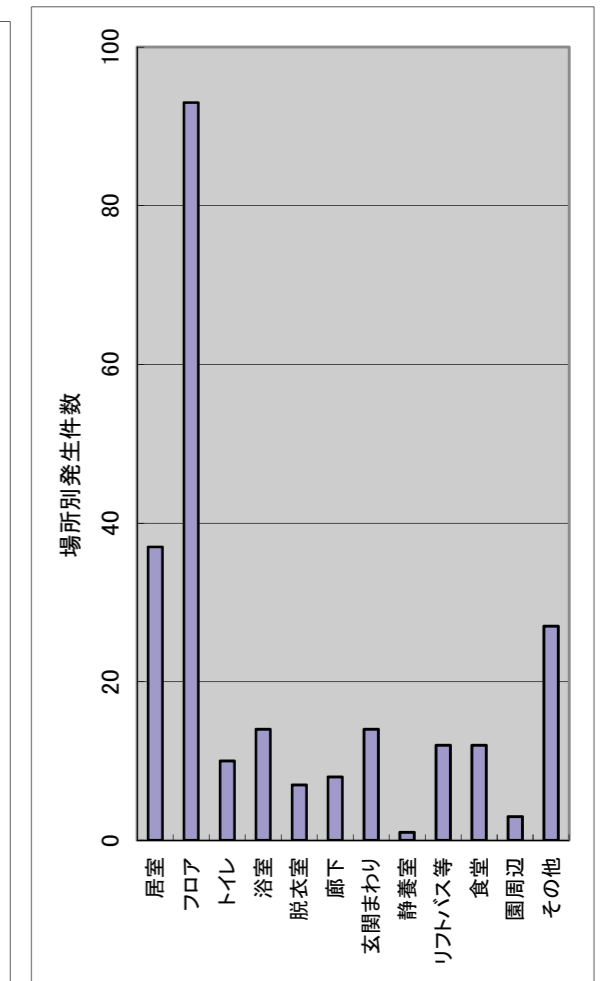
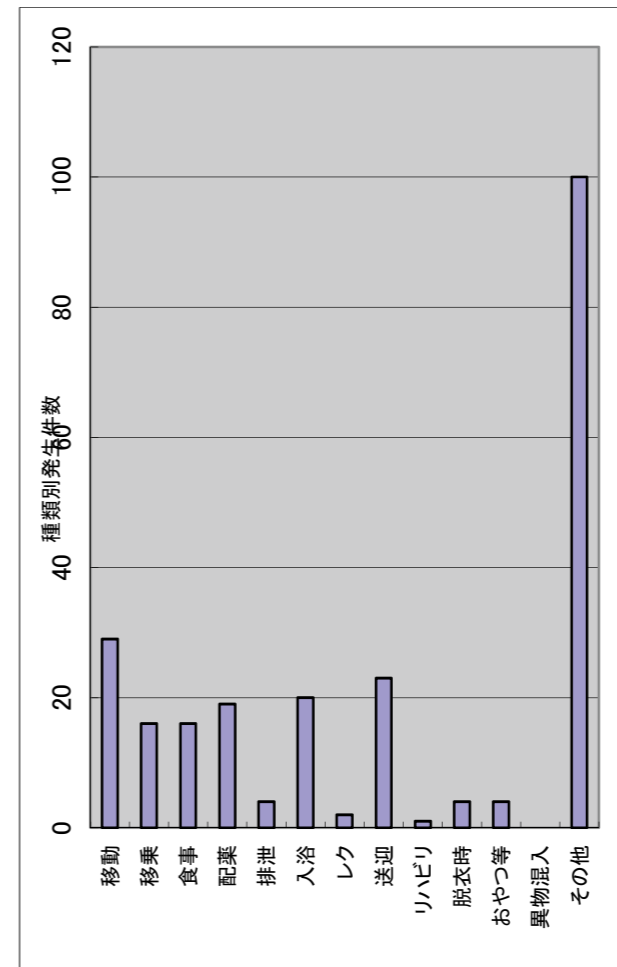

### (4)ヒヤリハット報告分析

#### ヒヤリハットの種類

	特養 桜井の里	ショート	DS 桜井の里	DS やひこ	GH こいて	絆	厨房	医務	合計
移動	3	9	8	3	2	4	0	0	29
移乗	6	6	0	1	2	1	0	0	16
食事	2	4	5	1	1	3	0	0	16
配薬	4	11	3	1	0	0	0	0	19
排泄	1	0	3	0	0	0	0	0	4
入浴	0	5	11	4	0	0	0	0	20
レク	0	0	2	0	0	0	0	0	2
送迎	0	4	9	10	0	0	0	0	23
リハビリ	0	0	1	0	0	0	0	0	1
脱衣時	0	0	4	0	0	0	0	0	4
おやつ等	0	3	1	0	0	0	0	0	4
異物混入	0	0	0	0	0	0	0	0	0
その他	11	57	19	10	2	0	1	0	100
合計	27	99	66	30	7	8	1	0	238

#### 発生場所

	特養 桜井の里	ショート	DS 桜井の里	DS やひこ	GH こいて	絆	厨房	医務	合計
居室	6	27	0	0	1	3	0	0	37
フロア	5	46	25	11	2	4	0	0	93
トイレ	5	1	3	1	0	0	0	0	10
浴室	0	4	7	3	0	0	0	0	14
脱衣室	0	1	5	1	0	0	0	0	7
廊下	1	3	3	0	0	1	0	0	8
玄関まわり	1	7	5	0	1	0	0	0	14
静養室	0	0	1	0	0	0	0	0	1
リフトバス等	0	4	5	3	0	0	0	0	12
食堂	7	1	0	0	3	0	1	0	12
園周辺	1	2	0	0	0	0	0	0	3
その他	1	3	12	11	0	0	0	0	27
合計	27	99	66	30	7	8	1	0	238

時間帯別発生状況

	特養 桜井の里	ショート	DS 桜井の里	DS やひこ	GH こいて	絆	厨房	医務	合計
6:00~	2	4	0	0	0	1	0	0	7
7:00~	2	1	0	1	0	3	0	0	7
8:00~	1	3	3	5	0	1	0	0	13
9:00~	1	7	12	6	1	0	0	0	27
10:00~	2	11	9	4	1	0	0	0	27
11:00~	3	9	14	1	1	0	0	0	28
12:00~	2	5	5	3	1	1	0	0	17
13:00~	1	13	3	0	1	0	0	0	18
14:00~	1	6	4	4	1	0	0	0	16
15:00~	1	12	8	1	0	0	1	0	23
16:00~	3	6	5	4	0	0	0	0	18
17:00~	2	5	3	1	0	0	0	0	11
18:00~	2	5	0	0	0	0	0	0	7
19:00~	0	2	0	0	0	1	0	0	3
20:00~	0	1	0	0	0	0	0	0	1
21:00~	2	0	0	0	0	0	0	0	2
22:00~	0	0	0	0	0	0	0	0	0
23:00~	0	2	0	0	0	0	0	0	2
0:00~	0	2	0	0	0	0	0	0	2
1:00~	0	2	0	0	0	0	0	0	2
2:00~	0	1	0	0	0	0	0	0	1
3:00~	0	1	0	0	0	0	0	0	1
4:00~	0	0	0	0	0	1	0	0	1
5:00~	2	1	0	0	1	0	0	0	4
合計	27	99	66	30	7	8	1	0	238

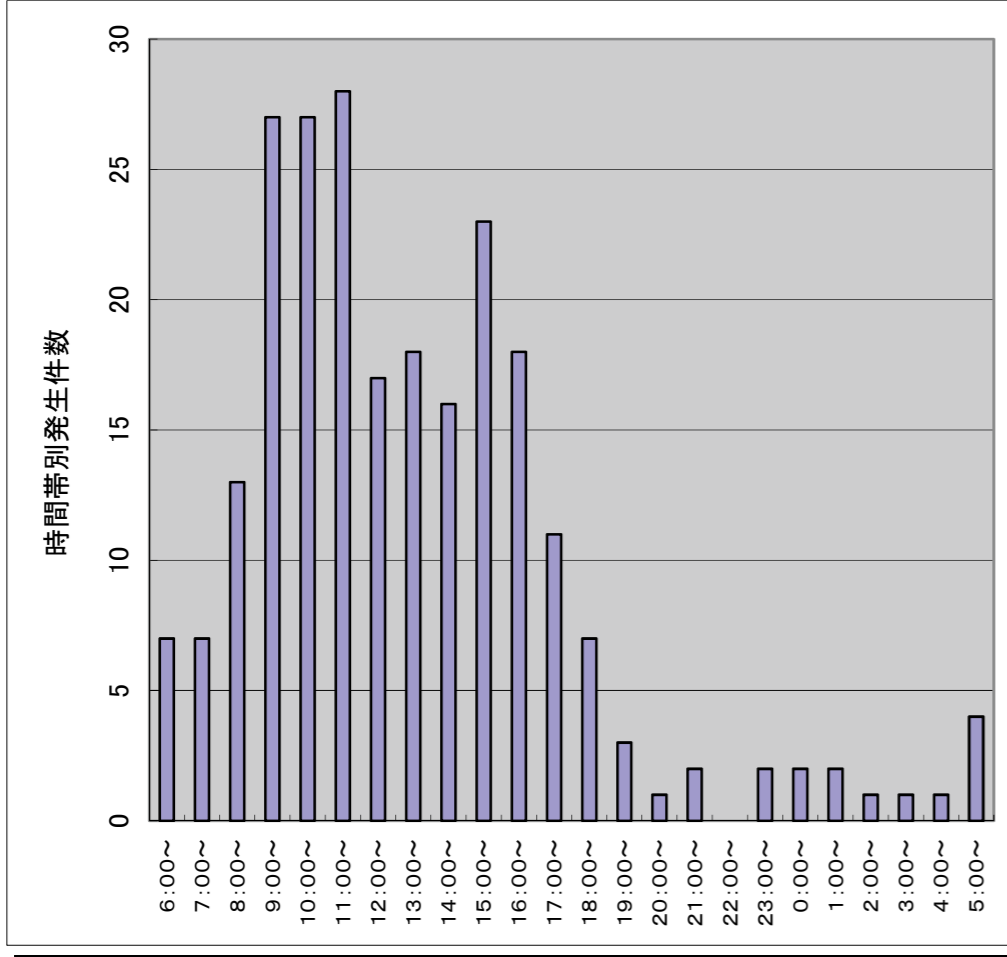

(5) 事故報告分析

事故の種類

	特養 桜井の里	ショート	DS 桜井の里	DS やひこ	GH こいて	絆	居室 包括	厨房 医務	合計
転倒	24	20	13	7	7	8	0	0	79
転落	4	3	2	1	1	6	0	0	17
ずり落ち	8	2	2	3	0	1	0	0	16
しりもち	17	15	4	6	4	9	0	0	55
打撲・圧迫	38	2	6	2	1	5	0	0	54
誤嚥	3	0	0	0	0	0	0	0	3
誤飲・異食	5	1	1	0	0	0	0	0	7
誤薬・未配薬	16	11	1	0	4	2	0	0	34
剥離・裂傷	30	15	4	4	0	4	0	0	57
外出	0	0	0	0	0	0	0	0	0
火傷	2	0	3	0	0	0	0	0	5
その他	6	24	6	8	1	2	4	1	52
合計	153	93	42	31	18	37	4	1	379

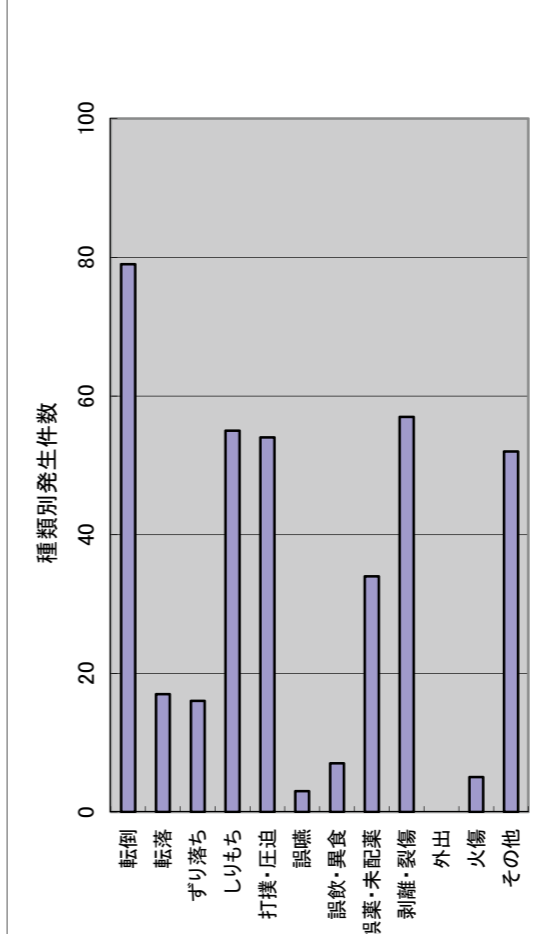

発生場所

	特養 桜井の里	ショート	DS 桜井の里	DS やひこ	GH こいて	絆	居室 包括	厨房 医務	合計
居室	62	43	0	0	8	22	0	0	135
フロア	34	32	19	11	5	8	0	0	109
トイレ	12	9	3	0	1	1	0	0	26
浴室	2	3	1	3	0	1	0	0	10
脱衣室	19	0	8	6	0	3	0	0	36
廊下	12	4	2	1	0	0	0	0	19
食堂	8	0	0	0	4	0	0	0	12
玄関まわり	1	1	3	2	0	0	0	0	7
外出先	0	0	0	1	0	0	0	0	1
園周辺	0	0	0	0	0	0	0	0	0
その他	3	1	6	7	0	2	4	1	24
合計	153	93	42	31	18	37	4	1	379

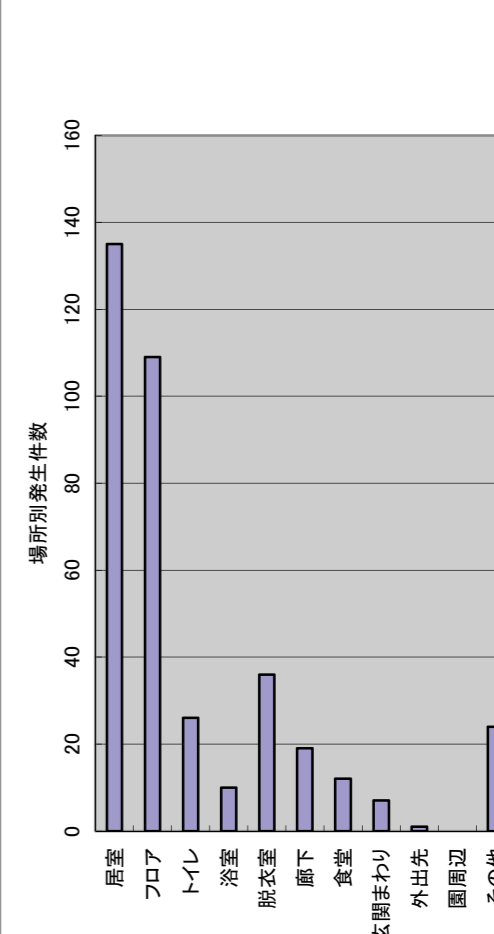



時間帯別発生状況

	特養 桜井の里	シヨート	DS 桜井の里	DS やひこ	GH こいて	絆	居宅 包括	厨房 医務	合計
6:00~	6	1	0	0	1	2	0	0	10
7:00~	7	9	0	0	0	4	0	0	20
8:00~	12	2	3	0	2	3	0	0	22
9:00~	6	5	5	6	1	0	4	0	27
10:00~	14	5	6	4	1	2	0	0	32
11:00~	15	6	5	3	1	3	0	0	33
12:00~	4	3	1	2	0	0	0	1	11
13:00~	5	4	8	3	0	1	0	0	21
14:00~	9	5	4	5	4	1	0	0	28
15:00~	14	5	4	2	0	1	0	0	26
16:00~	14	11	4	4	0	0	0	0	33
17:00~	7	1	2	2	1	2	0	0	15
18:00~	17	7	0	0	1	0	0	0	25
19:00~	10	8	0	0	1	2	0	0	21
20:00~	2	3	0	0	0	1	0	0	6
21:00~	1	2	0	0	1	2	0	0	6
22:00~	1	1	0	0	0	2	0	0	4
23:00~	3	2	0	0	1	2	0	0	8
0:00~	0	2	0	0	0	0	0	0	2
1:00~	2	2	0	0	0	1	0	0	5
2:00~	1	1	0	0	1	2	0	0	5
3:00~	0	3	0	0	2	0	0	0	5
4:00~	0	2	0	0	0	1	0	0	3
5:00~	3	4	0	0	0	3	0	0	10
その他	0	0	0	0	0	1	0	0	1
合計	153	94	42	31	18	36	4	1	379

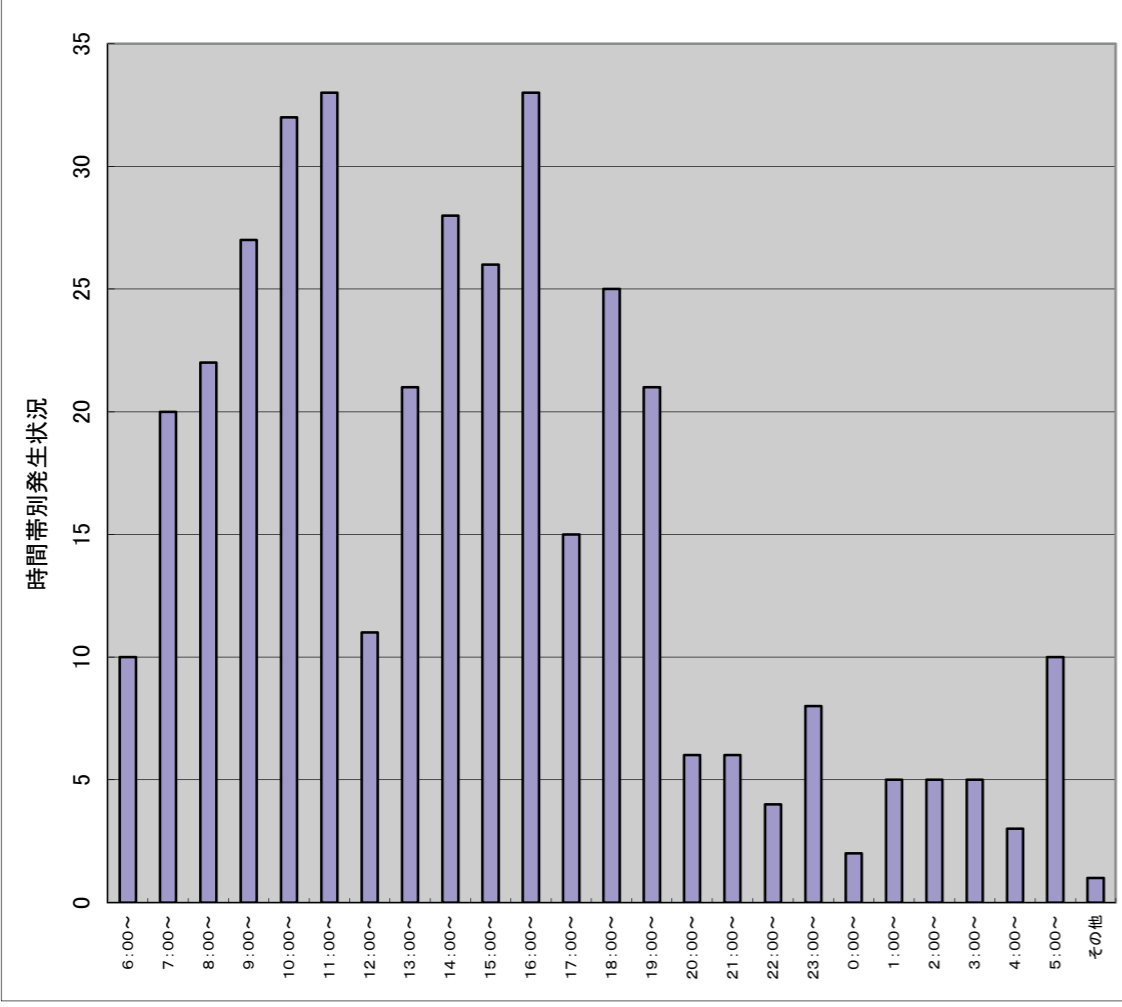

特養ホーム 事故・ヒヤリハット発生場所

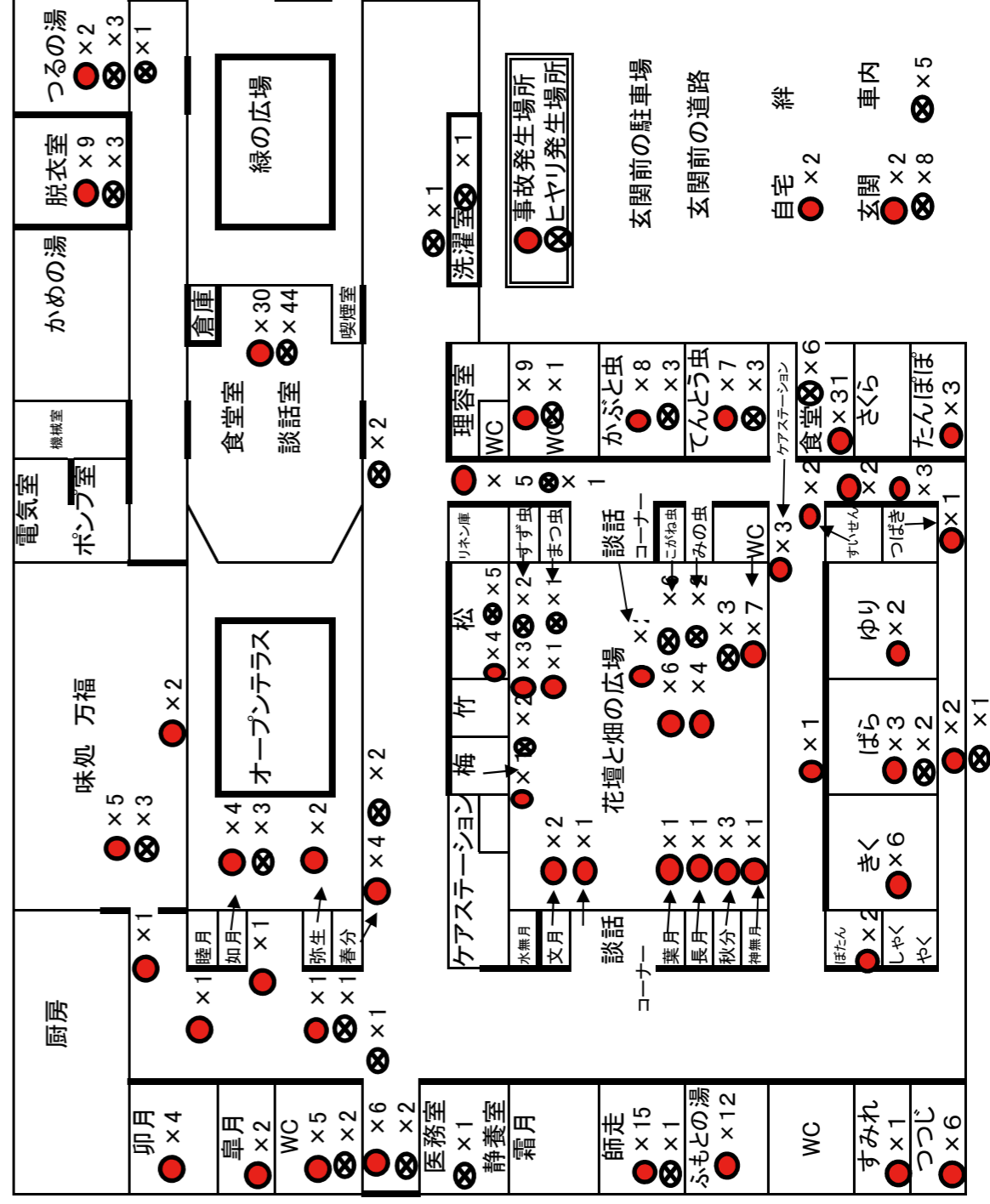

特別養護老人ホーム桜井の里 事故・ヒヤリハット発生場所

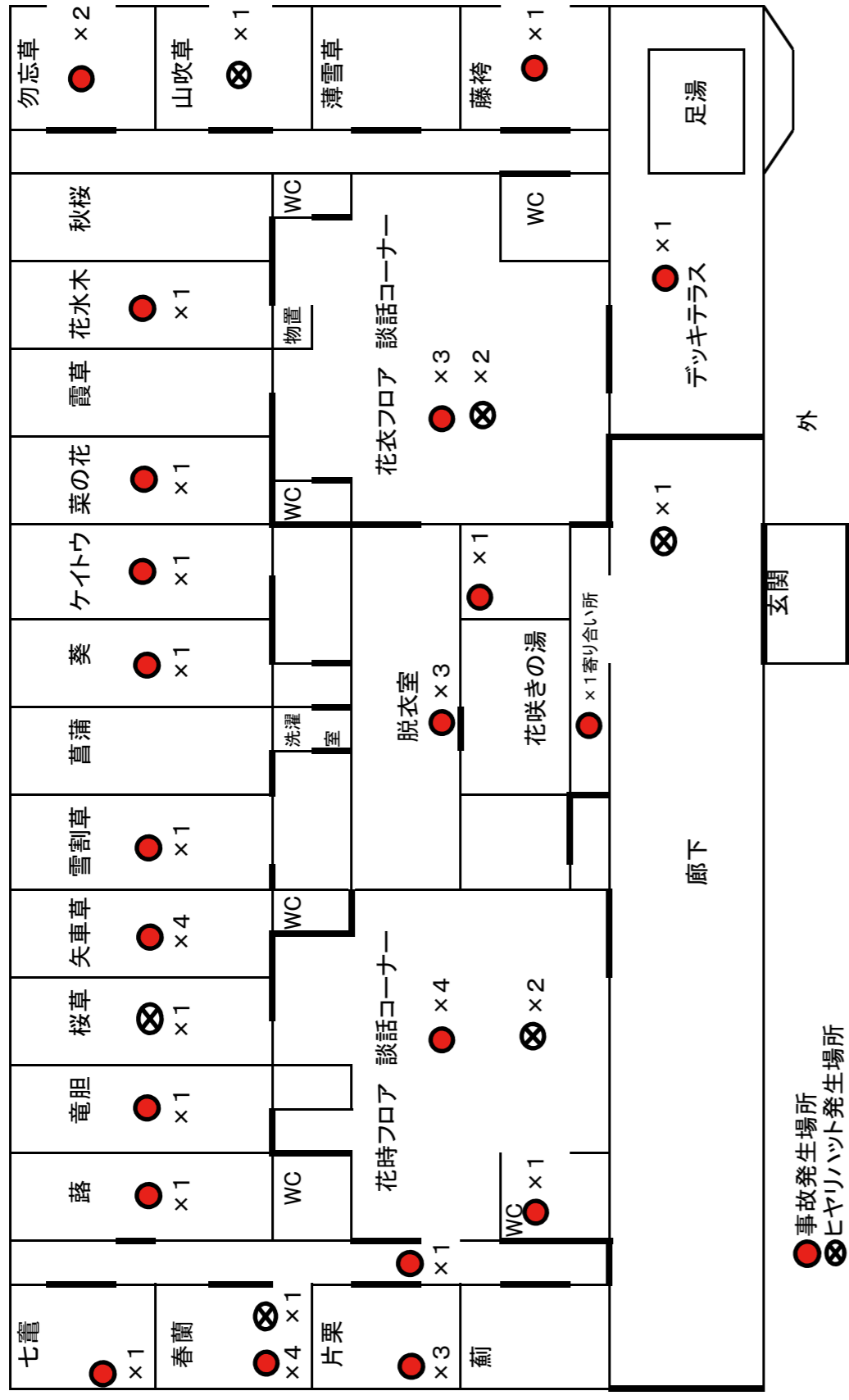

デイサービスセンター桜井の里 事故・ヒヤリハット発生場所

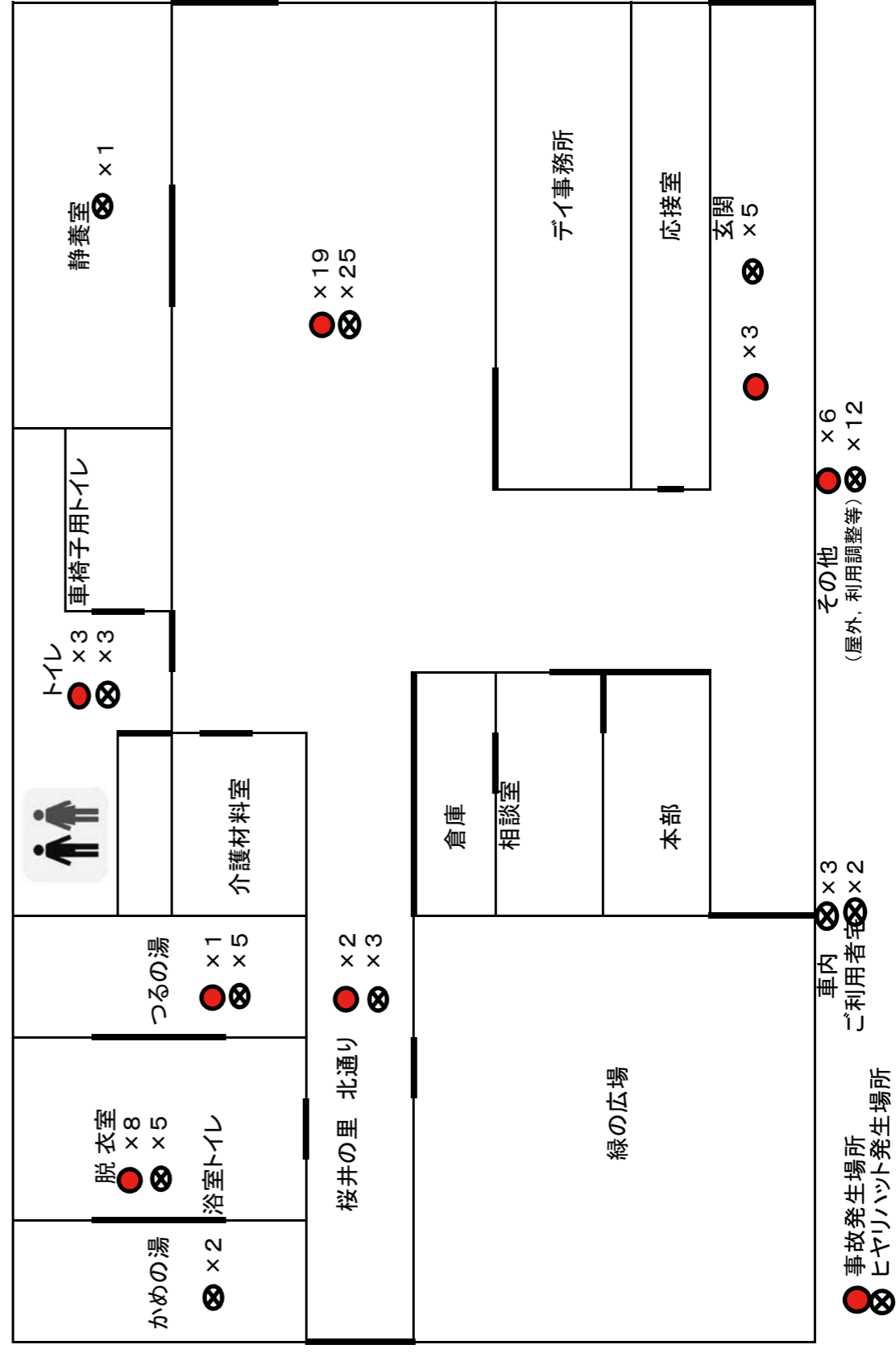



### 30. 平成27年度決算

#### 貸借対照表

社会福祉法人 桜井の里福祉会（法人合算）（単位：千円）

借方			貸方		
科目	決算額	摘要	科目	決算額	摘要
現金預金	605,451		事業未払金	87,536	
事業未収金	255,320		1年以内返済予定設備資金借入金	37,345	
未収金	483		預り金	1,874	
立替金	318		職員預り金	4,529	
前払金	5,709		前受金	996	
土地（基本財産）	166,928		設備資金借入金	144,690	
建物（基本財産）	2,380,217		基本金	282,325	
土地	2,394		国庫補助金等特別積立金（整備時分）	718,083	
建物	1,760		国庫補助金等特別積立金（償還補助分）	839,859	
構築物	24,181		施設整備建設積立金	179,000	
車輛運搬具	28,514		人件費積立金	27,000	
器具及び備品	50,768		次期繰越活動増減差額	1,409,831	
建設仮勘定	3,532		（うち当期活動増減差額）	41,983	
権利	1,182				
投資有価証券	311				
施設整備建設積立資産	179,000				
人件費積立資産	27,000				
合計	3,733,068		合計	3,733,068	

#### 資金収支計算書

社会福祉法人 桜井の里福祉会（法人合算）（単位：千円）

借方			貸方		
科目	決算額	摘要	科目	決算額	摘要
人件費支出	1,275,338		介護保険保険事業収入	1,736,164	
事業費支出	250,933		老人福祉事業収入	13,625	
事務費支出	122,838		借入金利息補助金収入	2,866	
利用者負担軽減額	3,641		経常経費寄附金収入	543	
支払利息支出	2,866		受取利息配当金収入	126	
その他の支出	7,889		その他の収入	22,415	
設備資金借入金元金償還支出	37,345		施設整備補助金収入	39,925	
固定資産取得支出	35,190		前期末支払資金残高	792,721	
積立資産支出	100,000				
当期末支払資金残高	772,345				
（うち当期資金収支差額）	-20,376				
合計	2,608,385		合計	2,608,385	

#### 貸借対照表

特別養護老人ホーム桜井の里拠点区分（単位：千円）

借方			貸方		
科目	決算額	摘要	科目	決算額	摘要
現金預金	170,628		事業未払金	31,852	
事業未収金	76,377		職員預り金	1,334	
未収金	165		基本金	246,459	
立替金	12		国庫補助金等特別積立金（整備時分）	261,922	
前払金	787		国庫補助金等特別積立金（償還補助分）	361,684	
土地（基本財産）	81,098		施設整備建設積立金	74,000	
建物（基本財産）	620,087		人件費積立金	12,000	
土地	2,394		次期繰越活動増減差額	85,526	
建物	19		（うち当期活動増減差額）	10,221	
構築物	1,710				
車輛運搬具	13,953				
器具及び備品	17,939				
建設仮勘定	3,532				
権利	76				
施設整備建設積立資産	74,000				
人件費積立資産	12,000				
合計	1,074,777		合計	1,074,777	

#### 資金収支計算書

特別養護老人ホーム桜井の里拠点区分（単位：千円）

借方			貸方		
科目	決算額	摘要	科目	決算額	摘要
人件費支出	390,637		介護保険保険事業収入	532,566	
事業費支出	84,875		経常経費寄附金収入	33	
事務費支出	32,719		受取利息配当金収入	49	
利用者負担軽減額	222		その他の収入	5,085	
その他の支出	3,366		施設整備補助金収入	2,450	
固定資産取得支出	29,412		拠点区分間繰入金収入	15,164	
積立資産支出	30,000		前期末支払資金残高	244,668	
拠点区分間繰入金支出	14,000				
当期末支払資金残高	214,784				
（うち当期資金収支差額）	-29,884				
合計	800,015		合計	800,015	

特別養護老人ホーム桜井の里拠点区分

- ・特別養護老人ホーム桜井の里
- ・デイサービスセンター桜井の里
- ・デイサービスやひこ
- ・グループホームこいて
- ・ケアプランセンター桜井の里
- ・弥彦村地域包括支援センター
- ・弥彦村介護予防支援事業
- ・在宅老人配食サービス事業

## 貸借対照表

特別養護老人ホーム桜井の里・絆拠点区分 (単位：千円)

借 方			貸 方		
科 目	決算額	摘要	科 目	決算額	摘要
現金預金	30,812		事業未払金	3,000	
事業未収金	13,457		職員預り金	229	
前払金	138		国庫補助金等特別積立金(整備時分)	51,765	
建物(基本財産)	161,540		次期繰越活動増減差額	156,497	
器具及び備品	5,544		(うち当期活動増減差額)	4,398	
合 計	211,491		合 計	211,491	

## 資金収支計算書

特別養護老人ホーム桜井の里・絆拠点区分 (単位：千円)

借 方			貸 方		
科 目	決算額	摘要	科 目	決算額	摘要
人件費支出	50,858		介護保険保険事業収入	95,333	
事業費支出	12,699		経常経費寄附金収入	30	
事務費支出	4,833		受取利息配当金収入	2	
利用者負担軽減額	479		その他の収入	393	
拠点区分間繰入金支出	15,164		前期末支払資金残高	29,453	
当期末支払資金残高	41,178				
(うち当期資金収支差額)	11,725				
合 計	125,211		合 計	125,211	