

平成30年度

地域密着型サービス拠点事業報告書



〒959-0318 新潟県西蒲原郡弥彦村大字麓3036番地

社会福祉法人 **桜井の里福祉会**

TEL 0256(94)3939 FAX 0256(94)2552

URL : <http://www.sakurai-fukushi.or.jp>

地域密着型サービス拠点 事業報告 目次

I	地域密着型サービス拠点組織図	• • • • •	1
II	高齢者総合生活支援施設はな広場 事業報告	• • • • •	2
	1 施設の概要	• • • • •	3
	2 災害事故防止対策	• • • • •	7
	3 職員の状況	• • • • •	10
	4 はな広場・しまかみ入退居状況	• • • • •	11
	5 はな広場・しまかみ要介護度別入居状況	• • • • •	13
	6 入居者の診療状況	• • • • •	14
	7 はな広場・しまかみの生活の様子	• • • • •	16
	8 はな広場・よこたの家利用実績	• • • • •	22
	9 はな広場・よこたの家の生活の様子	• • • • •	24
	10 はな広場二大行事	• • • • •	27
	11 食事の実施状況	• • • • •	29
	12 機能訓練・余暇活動の実施状況	• • • • •	33
	13 地域交流活動	• • • • •	35
	14 ボランティア活動状況	• • • • •	40
	15 視察・研修・実習受け入れ状況	• • • • •	45
	16 職員研修実施状況	• • • • •	46
	17 運営推進会議開催状況	• • • • •	49
III	生きがい広場地蔵堂 事業報告	• • • • •	51
	1 施設の概要	• • • • •	52
	2 災害事故防止対策	• • • • •	55
	3 職員の状況	• • • • •	58
	4 食事の実施状況	• • • • •	59
	5 生きがい広場地蔵堂・デイサービス利用実績	• • • • •	61
	6 個別機能訓練・運動機能向上の実施状況	• • • • •	64
	7 生きがい広場地蔵堂・シニアハウス利用実績	• • • • •	65
	8 地域貢献活動	• • • • •	67
	9 ボランティア活動状況	• • • • •	67
	10 視察・研修・実習受け入れ状況	• • • • •	68
	11 職員研修実施状況	• • • • •	69

IV	グループホーム我が家・縁 事業報告	・	・	・	・	・	71
	1 施設の概要	・	・	・	・	・	72
	2 災害事故防止対策	・	・	・	・	・	77
	3 職員の状況	・	・	・	・	・	81
	4 グループホーム我が家 利用状況	・	・	・	・	・	82
	5 グループホーム縁 利用状況	・	・	・	・	・	89
	6 食事の実施状況	・	・	・	・	・	96
	7 認知症カフェ 年間実施状況	・	・	・	・	・	98
	8 ボランティア活動状況	・	・	・	・	・	104
	9 視察・研修・実習受け入れ状況	・	・	・	・	・	106
	10 職員研修実施状況	・	・	・	・	・	107
	11 運営推進会議開催状況	・	・	・	・	・	111
V	地域生活支援施設つどい 事業報告	・	・	・	・	・	113
	1 施設の概要	・	・	・	・	・	114
	2 災害事故防止対策	・	・	・	・	・	118
	3 職員の状況	・	・	・	・	・	120
	4 グループホームつどいの家・桜町 利用状況	・	・	・	・	・	121
	5 小規模多機能ホームつどいの家 利用状況	・	・	・	・	・	126
	6 食事の実施状況	・	・	・	・	・	131
	7 さくらまちカフェ 年間実施状況	・	・	・	・	・	132
	8 地域交流会 年間実施状況	・	・	・	・	・	133
	9 ボランティア活動状況	・	・	・	・	・	134
	10 視察・研修・実習受け入れ状況	・	・	・	・	・	135
	11 職員研修実施状況	・	・	・	・	・	136
	12 運営推進会議開催状況	・	・	・	・	・	138
VI	職員会議の状況	・	・	・	・	・	139
VII	専門委員会活動状況	・	・	・	・	・	140
VIII	事故報告・ヒヤリハット統計	・	・	・	・	・	146
IX	事故・ヒヤリハット発生場所年間集計	・	・	・	・	・	164
X	ご意見及び苦情等の状況及び対応	・	・	・	・	・	169
XI	平成30年度決算報告	・	・	・	・	・	174

I 地域密着型拠点サービス事業所組織図

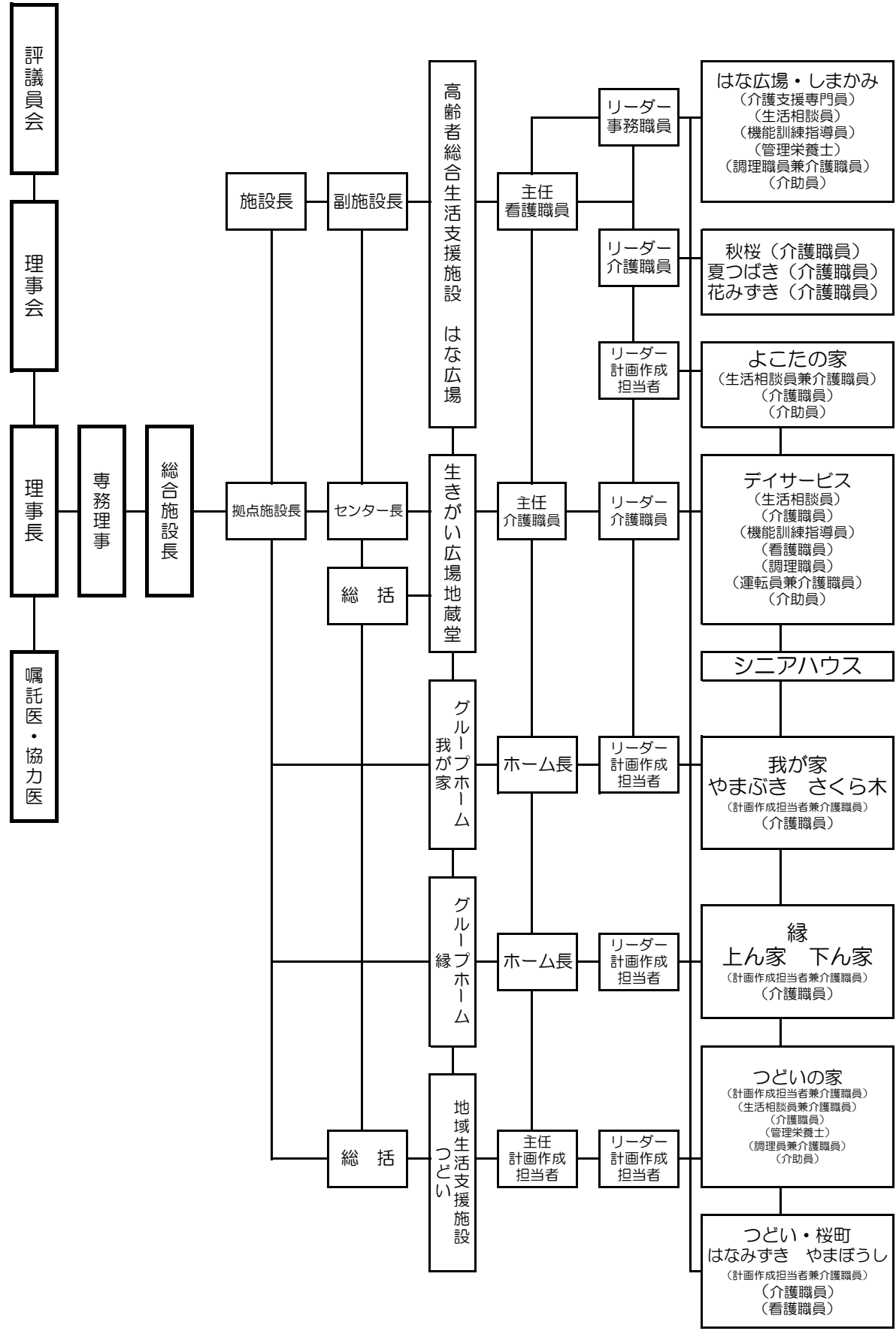



平成30年度

高齢者総合生活支援施設 はな広場 事業報告書

地域密着ユニット型介護福祉施設 はな広場・しまかみ
小規模多機能ホーム はな広場・よこたの家

〒959-0111 燕市横田9948番地1
TEL 0256(47)1222 FAX 0256(63)4050

〒959-0318 新潟県西蒲原郡弥彦村大字麓3036番地

社会福祉法人 桜井の里福祉会

TEL 0256(94)3939 FAX 0256(94)2552
URL : <http://www.sakurai-fukushi.or.jp>

Ⅱ 高齢者総合生活支援施設はな広場 事業報告

1 施設の概要

(1) 施設の概要

施設 の 名 称	高齢者総合生活支援施設 はな広場	
施設 の 種 類	地域密着ユニット型介護老人福祉施設	1591300080
	(空床型短期入所生活介護)	1571300902
	小規模多機能型居宅介護	1591300072
	(介護予防小規模多機能型居宅介護)	1591300072
定 員	地域密着ユニット型介護老人福祉施設 (入居 29名)	
	小規模多機能型居宅介護 (登録29名) (通い：18名 宿泊：6名)	
施設 の 所 在 地	新潟県燕市横田9948番地1	
認 可 年 月 日	平成23年 8月30日	
事業開始年月日	平成23年 9月 1日	
介 護 保 険 事 業 者 指 定 年 月 日	平成29年 9月 1日	
設 置 主 体	名 称	社会福祉法人 桜井の里福祉会
	所 在 地	新潟県西蒲原郡弥彦村大字麓3036番地
	代 表 者 名	理事長 柏原 雅史
経 営 主 体	名 称	社会福祉法人 桜井の里福祉会
	所 在 地	新潟県西蒲原郡弥彦村大字麓3036番地
	代表者職氏名	理事長 柏原 雅史
条 例 定 款	名 称	社会福祉法人 桜井の里福祉会定款
	制 定 年 月 日	平成6年3月25日
敷 地	所 有 地	建物建設地 2116.29㎡
		駐車場地 281.41㎡
	借 地	807.27㎡
建物	延べ床面積	1510.02㎡
施 設 長 名	小林 豊	
小規模多機能管理者	小林 豊	
電 話 番 号	TEL 0256-47-1222	
F A X 番 号	FAX 0256-63-4050	

②小規模多機能ホーム はな広場・よこたの家 部屋別面積表

区分		室数	床面積㎡	区分		室数	床面積㎡
よこたの家	居室 よこたの家	1	8.45	一階共有スペース	風 徐 室	1	6.4
	居室 よこたの家	1	8.45		ホ ー ル ・ 廊 下	1	110.9
	居室 よこたの家	1	8.45		事 務 実	1	22.88
	居室 よこたの家	1	8.45		記 録 保 管 室	1	3.34
	居室 兼 談 話 室	1	18.24		医 務 室	1	6.56
	押 入 れ	1	2.48		処 置 室	1	5.87
	共 同 生 活 室	1	51.06		押 入 れ	1	2.07
	便 所 1	1	3.42		相 談 室 兼 宿 直 室	1	14.04
	便 所 2	1	3.42		職 員 玄 関	1	6.51
	脱 衣 ・ 洗 濯 室	1	11.75		男 子 更 衣 室	1	7.8
	浴 室	1	6.75		女 子 更 衣 室	1	14.72
	玄 関 ・ 廊 下	1	10.24		職 員 便 所 1	1	1.8
	台所・配膳コーナー	1	11.4		職 員 便 所 2	1	1.8
					汚 物 置 き 場	1	5
					掃 除 用 具 入 れ	1	2.21
			医 務 機 械 室	1	6.24		
			発 電 機 室	1	9.72		
			SP ポンプ室	1	10.05		
			PS	1	0.4		
			EPS	1	0.57		
			厨 房 室	1	15.75		
			検 収 室	1	7.83		
			前 室	1	2.85		
			便 所	1	1.35		

(3) 高齢者総合生活支援施設はな広場平面図

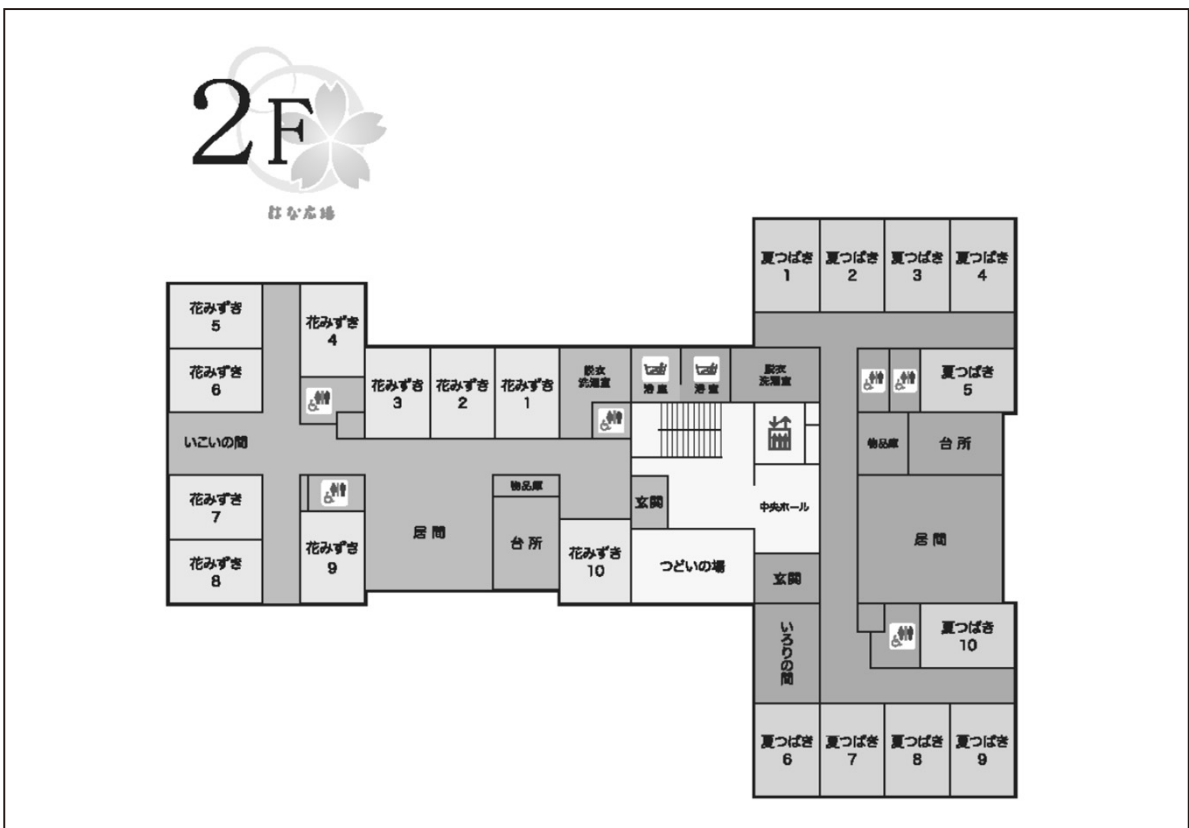
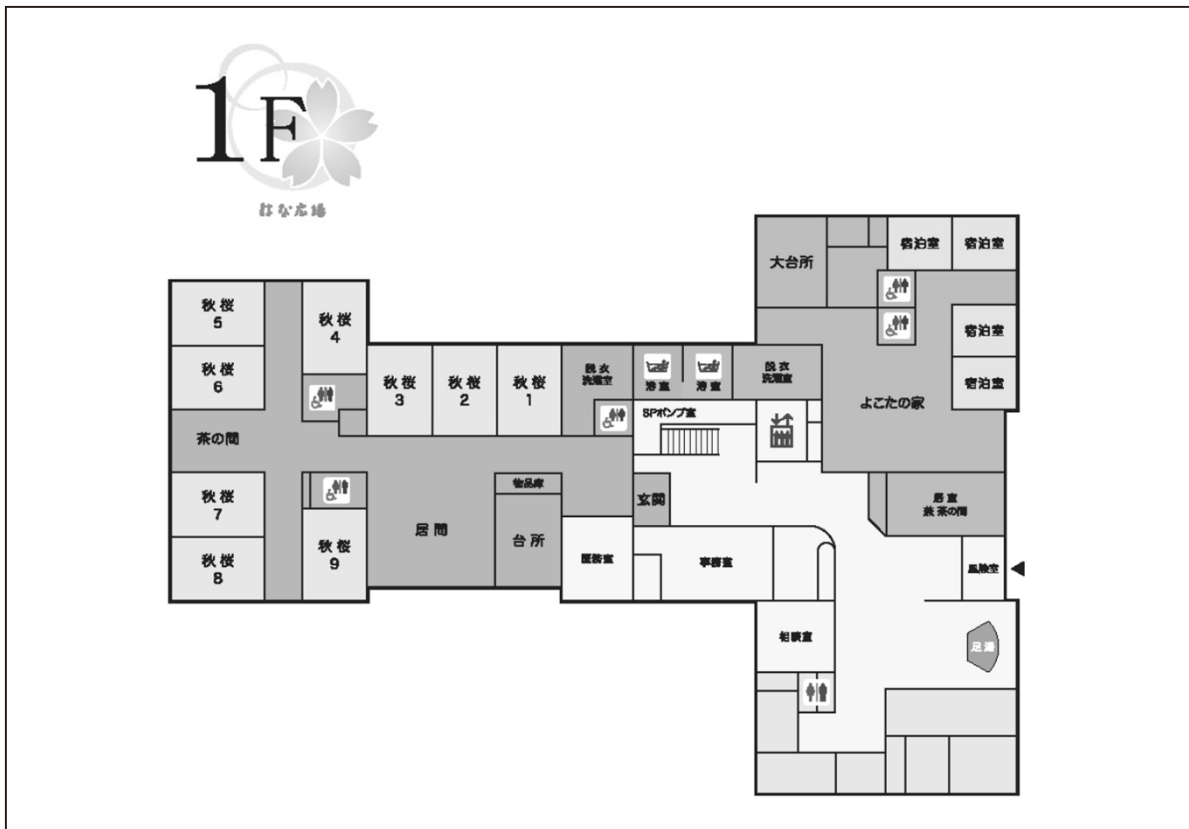

2 災害事故防止対策

(1) 防災設備等の状況

① 高齢者総合生活支援施設 はな広場

消防計画の届け出 平成23年8月29日

防火管理者氏名 小林 豊

職 種 施設長

	施設・設備	消防法令による設備義務の有無	設備状況
防火設備	避難階段	有・無	有(1か所)・無
	避難口(非常口)	有・無	有(14か所)・無
	居室・地下・階段等の内装材料		適 ・ 不適
	防火戸・防火シャッター	有・無	有 ・ 無
消防用設備	屋内消火栓設備	有・無	有(2か所)・無
	屋外消火栓設備	有・無	有 ・ 無
	スプリンクラー設備	有・無	有 ・ 無
	自動火災報知設備	有・無	有 ・ 無
	漏電火災警報機	有・無	有 ・ 無
	非常警報設備	有・無	有 ・ 無
	避難器具(すべり台・救助袋)	有・無	有(1か所)・無
	誘導灯及び誘導標識	有・無	有(27か所)・無
	防火用水	有・無	有 ・ 無
非常電源設備	有・無	有 ・ 無	
	カーテン・布製ブラインド等の防火性能	有・無	有 ・ 無

(2) 防災害等訓練実施表

実施日	想定災害	ねらい	内 容	参加者
4月1日		防災教育	災害時連絡表の見直し・作成 新採用職員の防災設備研修	新採用 職員
6月14日	出火避難 訓練 (シミュレーション)	火災マニュアル の確認	夜勤、宿直職員対象に初動対 応、口答確認、緊急通報	職 員
6月18日	夜間想定 出火避難 訓練	総合避難 訓練	夏つばきより出火想定 夜勤者と宿直者が迅速に避難 誘導を実施 非常階段を使った安全な避難	入居者 職 員
6月29日	緊急連絡	非常連絡体 制の確立	緊急連絡網による抜き打ちの 電話による模擬訓練、メール配 信	職 員
7月1日	地震想定 の 避難訓練	初動対応 訓練	燕市主催のシイクアウト訓練に参 加 地震発生における初動対応の 確認	入居者 職 員
8月31日	ご利用者 行方不明	行方不明者 の 搜索	よこたの家ご利用者が行方不 明想定 訓練日、大雨の為施設内搜索	職 員
9月26日	夜間想定 出火避難 訓練	総合避難 訓練	秋桜より出火想定 夜勤者と宿直者が迅速に避難 誘導を実施 非常階段を使った安全な避難	入居者 職 員
10月23日	夜間想定 出火避難 訓練 消防立会い	総合避難 訓練	消防立会いによるよこたの家 より出火想定 の避難訓練の実施。地域住民参加型の総合避 難訓練。水消火器使用	入居者 地域住 民 職 員
11月21日	災害(水害) 想定による 避難訓練	総合避難 訓練 搬送訓練	「避難準備情報発令」時にお ける、初動対応の確認、移動、 備蓄確認(マニュアル見直し)	入居者 職 員
12月	災害想定	災害につ いて 研修	災害マニュアルの確認(ユニット会議)	職 員
2月27日	緊急連絡	非常連絡体 制の確立	緊急連絡網による抜き打ちの 電話による模擬訓練 メール配信	職 員
3月7日	ご利用者 行方不明	行方不明者 の 搜索	よこたの家ご利用者が行方不 明想定。施設内から施設外へ 搜索を実施	入居者 職 員

○避難訓練（消防署、運営推進委員参加）、非常階段の活用、消火訓練



○水害時における避難



○地震における初動行動訓練（燕市シェイクアウト訓練への参加）



3 職員の状況

	平成29年度末職員数	しまかみ				よこたの家				平成30年度末職員数
		一般職員	専任職員	パートタイム職員	小計	一般職員	専任職員	パートタイム職員	小計	
施設長・管理者	1	1 (兼)			0.5	1 (兼)			0.5	1
嘱託医	(1)				(1)					(1)
介護職員	34	12	2	8	22	4	1	5	10	32
看護職員	3	2			2			1	1	3
生活相談員 (兼介護職員)	2	1			1	1			1	2
介護支援専門員 (兼介護職員)	2	1			1	1			1	2
管理栄養士	1	1			1					1
作業療法士	1	1			1					1
事務職員	1	1			1					1
調理員兼介護職員	2			1	1		1		1	2
その他の職員	1			1	1			1	1	2
合計	48	19.5	2	10	31.5	6.5	2	7	15.5	47

4 はな広場・しまかみ入退居状況

平成31年3月31日現在

(1) 月別入退居の状況

	4月	5月	6月	7月	8月	9月	10月	11月	12月	1月	2月	3月	合計／平均
入居者数	1	2	0	0	0	0	1	1	1	1	1	0	8
地域名	吉田1	分水2	0	0	0	0	燕1	分水1	燕1	分水1	分水1	0	
退居者数	1	2	0	0	0	1	0	2	1	1	0	1	8
地域名	分水1 (永眠1)	分水2 (入院1) (永眠1)	0	0	0	分水1 (永眠1)	0	分水1 吉田1 (永眠2)	分水1 (永眠1)	分水1 (永眠1)	0	燕1 (永眠1)	
月末在居者数	28	29	29	28	29	28	29	28	29	28	29	28	
月延人数	851	874	870	895	885	856	880	861	887	879	809	899	10,446
1ヶ月平均	28.4	28.2	29	28.9	28.5	28.5	28.4	28.7	28.6	28.4	28.9	28.9	28.6
稼働率(%)	97.8	97.2	100	99.6	98.4	98.4	97.9	99	98.7	97.8	99.6	99.6	98.7

(2) 短期入居の状況(空床型)

	4月	5月	6月	7月	8月	9月	10月	11月	12月	1月	2月	3月	合計／平均
利用実人数	0	0	0	0	0	0	1	0	0	0	0	0	1
利用延日数	0	0	0	0	0	0	15	0	0	0	0	0	15
地域名	0	0	0	0	0	0	燕1	0	0	0	0	0	
1ヶ月平均	0	0	0	0	0	0	1	0	0	0	0	0	0.1
稼働率(%)	0	0	0	0	0	0	48.4	0	0	0	0	0	4.0

(3) 入居者外泊状況

	4月	5月	6月	7月	8月	9月	10月	11月	12月	1月	2月	3月	合計
外泊者実人数	0	0	0	0	0	0	1	1	0	0	0	0	2
外泊延日数	0	0	0	0	0	0	2	2	0	0	0	0	4

(4) 入居者入院状況

	4月		5月		6月		7月		8月		9月		10月		11月		12月		1月		2月		3月		合計/平均					
	人数	日数	人数	日数	人数	日数	人数	日数	人数	日数	人数	日数	人数	日数	人数	日数	人数	日数	人数	日数	人数	日数	人数	日数	人数	日数	人数	日数		
富永草野病院															1	6	1	11	1	15									3	32
済生会三条病院									1	7																		1	7	
燕労災病院	1	14	2	12			1	5	2	12	1	15												1	1		4	59		
合計	1	14	2	12			1	5	3	19	1	15			1	6	1	11	1	15						1	1	8	98	
平均入院日数	14	6					5	6.3	15						6	11	15							1		平均	12.3			

(5) 入退居先状況

入居		退居	
家庭	7	家庭	
介護老人保健施設		介護老人保健施設	
医療機関（一般）		医療機関（一般）	1
医療機関（療養型）		医療機関（療養型）	
認知症対応型共同生活介護		認知症対応型共同生活介護	
介護老人福祉施設	1	死亡	8
その他		その他	
計	8	計	9

平成31年3月31日現在

5 要介護度別入居状況

(1) 介護度別入居状況

	4月	5月	6月	7月	8月	9月	10月	11月	12月	1月	2月	3月	平均
要介護度1	1	1	1	1	1	1	1	1	1	1	1	0	0.9
要介護度2	2	2	1	1	1	1	1	1	1	0	1	2	1.2
要介護度3	10	11	12	12	12	12	12	12	12	13	14	14	12.2
要介護度4	12	12	10	10	10	10	10	11	11	11	9	9	10.4
要介護度5	5	5	5	5	5	5	5	5	4	4	4	4	4.7
平均介護度	3.6	3.58	3.59	3.59	3.59	3.59	3.59	3.6	3.55	3.59	3.41	3.52	3.62

(2) 男女別年齢構成

(平成31年3月31日現在)

	～64歳	～69歳	～74歳	～79歳	～84歳	～89歳	～94歳	～99歳	100歳～	合計	最高年齢	最低年齢	平均年齢
男性	0	0	0	1	0	1	2	0	0	4	92	76	86.75
女性	0	0	1	0	5	7	9	2	1	25	103	73	88.68
計	0	0	1	1	5	8	11	2	1	29	103	72	88.41

(3) 在居年数状況

(平成31年3月31日現在)

	半年未満	1年未満	2年未満	3年未満	4年未満	5年未満	6年未満	7年未満	8年未満	合計	最高在居年数	最低在居年数	平均在居年数
男性	0	1	0	0	0	1	2	0	0	4	5年1カ月	11カ月	3年9カ月
女性	4	2	5	0	5	1	0	0	8	25			
計	4	3	5	0	5	2	2	0	8	29			

6 入居者の診療状況

(1) 施設内診療状況

	4月	5月	6月	7月	8月	9月	10月	11月	12月	1月	2月	3月	合計
実人員	29	29	29	29	29	29	29	29	29	29	29	29	348
延べ人員	56	74	58	76	60	60	74	59	72	58	58	58	763

(2) 施設外受診状況

		4月	5月	6月	7月	8月	9月	10月	11月	12月	1月	2月	3月	合計	
内科	実人員A	入院	0	1	0	1	2	1	0	0	0	0	0	0	5
		入院外	2	1	0	2	1	2	1	1	1	2	1	2	16
	延診療日数B	入院	0	11	0	4	9	14	0	0	0	0	0	0	38
		入院外	2	1	0	2	1	2	1	1	1	2	1	2	16
	1人あたりB/A	入院	0	0	0	4	2	0	0	0	0	0	0	0	6
		入院外	1	1	0	1	1	1	1	1	1	0	1	1	10
眼科	実人員A	入院	0	0	0	0	0	0	0	0	0	0	0	0	
		入院外	1	0	1	0	1	1	0	0	0	0	0	1	5
	延診療日数B	入院	0	0	0	0	0	0	0	0	0	0	0	0	0
		入院外	1	0	1	0	3	1	0	0	0	0	0	1	7
	1人あたり B/A	入院	0	0	0	0	0	0	0	0	0	0	0	0	0
		入院外	1	0	1	0	1	1	0	0	0	0	0	0	4
整形科	実人員A	入院	0	0	0	0	0	0	0	0	0	0	0	0	
		入院外	0	0	0	1	1	1	1	2	2	0	1	1	10
	延診療日数B	入院	0	0	0	0	0	0	0	0	0	0	0	0	0
		入院外	0	0	0	2	1	1	1	4	2	0	1	1	13
	1人あたり B/A	入院	0	0	0	0	0	0	0	0	0	0	0	0	0
		入院外	0	0	0	1	1	1	1	0	1	0	0	0	6
皮膚科	実人員A	入院	0	0	0	0	0	0	0	0	0	0	0	0	
		入院外	0	0	0	0	0	0	0	0	0	0	0	0	
	延診療日数B	入院	0	0	0	0	0	0	0	0	0	0	0	0	
		入院外	0	0	0	0	0	0	0	0	0	0	0	0	
	1人あたり B/A	入院	0	0	0	0	0	0	0	0	0	0	0	0	
		入院外	0	0	0	0	0	0	0	0	0	0	0	0	
歯科	実人員A	入院	0	0	0	0	0	0	0	0	0	0	0	0	
		入院外	0	1	0	2	0	0	0	0	0	0	0	0	3
	延診療日数B	入院	0	0	0	0	0	0	0	0	0	0	0	0	
		入院外	0	4	0	2	0	0	0	0	0	0	0	0	6
	1人あたり B/A	入院	0	0	0	0	0	0	0	0	0	0	0	0	
		入院外	0	1	0	1	0	0	0	0	0	0	0	0	2
その他	実人員A	入院	0	0	0	0	1	0	0	0	0	0	0	0	1
		入院外	0	0	0	2	0	1	0	0	2	0	0	0	5
	延診療日数B	入院	0	0	0	0	0	0	0	0	0	0	0	0	
		入院外	0	0	0	2	1	1	0	0	2	0	0	0	6
	1人あたり B/A	入院	0	0	0	0	0	0	0	0	0	0	0	0	
		入院外	0	0	0	1	1	0	0	0	0	0	0	0	2

(3) 入居者主要疾患

平成31年3月31日現在

病名	性別		合計
	男性	女性	
アルツハイマー型認知症	7	12	19
老人性認知症	0	2	2
高血圧症	5	6	11
慢性心不全	0	2	2
前立腺肥大症	2		2
慢性腎不全		1	1
多発性脳梗塞	2	2	4
狭心症			0
慢性心房細動		1	1
脳挫傷後遺症	1		1
肝細胞癌		1	1
脳出血後遺症			0
パーキンソン病		1	1
慢性関節リウマチ		1	1
レビー小体型認知症		1	1
糖尿病		4	4
高脂血症		3	3
骨粗しょう症	1	3	4
変形性関節症		3	3
完全房室ブロック		2	2
排尿障害	1	1	2
貧血		1	1
逆流性食道炎		1	1
膀胱腫瘍	1		1
閉塞性動脈硬化症		1	1
合計	20	49	69

(4) 日常生活自立度・認知症

平成31年3月31日現在

		障害老人の認知症自立度				合計
		ランクJ	ランクA	ランクB	ランクC	
認知症老人の日常生活自立度	なし					0
	ランクI		2	7		9
	ランクII		16		4	20
	ランクIII					0
	ランクIV					0
	ランクM					0
	合計	0	18	7	4	29

7 はな広場・しまかみの生活の様子

はな広場・しまかみでは、基本理念の『住み慣れた地域で最後まで、おひとり一人のこれまでの暮らしを大切に、おひとり一人のこれからの暮らしを支えます』の考えを基に、ご本人のこれまでの暮らしの継続を大切にしています。ご自宅ですっと行ってきた習慣や、日々の過ごし方を大切に、はな広場・しまかみに入居してからも、今までの生活を継続していただけるように支援させていただいています。

①ご自分でされていること

生活の主体者は入居されている皆様です。ご自分で出来ることはしていただきます。食事づくりの場面は皆様の活躍の場です。今年も沢山の様々な料理を作ってくださいました。新採用職員は料理づくりもまだまだ不慣れなことが多く、皆様に教えていただきながら料理を作っている場面が多々みられました。また掃除や洗濯物たたみ、繕いものなども出来る方にはお任せしています。これからも皆様の力を発揮していただける場面を沢山つくっていきたいと思います。

②それぞれの過ごし方

その日の過ごし方は自由です。毎朝夏つばきユニットで入居者が中心となっ
て行なう体操には、時間に合わせて各ユニットから自然と人が集まってき
ます。日中はお部屋でテレビを見たり、趣味の裁縫をしたり、畑仕事や日曜大
工など。人それぞれ過ごし方は違います。起床時間や消灯時間、食事や入浴
の時間なども決まっていません。お部屋もご自宅から沢山の物をお持ちいた
だいており、お一人お一人のお部屋づくりをされています。それぞれの希望
を聞きながら、ご本人が過ごしたい一日を過ごしていただけるように、関わ
らせていただいています。

③様々な場所への外出

外出先は職員が決めるのではなく、皆様が決定します。入居者の会や日々の
関わりの中でご希望をお聞きしながら実現できるようにしています。

- ・昔から通っていた、競馬場への外出。
- ・季節ごとの花見や、秋には弥彦のもみじ谷や菊まつりへの外出。
- ・ご自分が出品された作品展への外出。
- ・喫茶店や焼き肉、ラーメンなどを食べる外食へ。
- ・お盆にはお墓参りへ。
- ・地元のお祭り、運動会へ。
- ・春にはイチゴ狩り、秋にはブドウ狩りへ。
- ・手紙を出しに郵便局へ。

- お金を下ろしに銀行へ。
 - お部屋に飾る花を探しに花屋さんへ。
 - 刺身が食べたくなったらスーパーへ。
 - なじみの美容室へ髪を切りに。
 - お盆やお正月、ご自宅の様子が心配な時や、必要な物を取りにご自宅へ。
- 等々・・・まだまだ沢山ありますが、その一部を紹介させていただきました。

④季節ごとの暮らし方

はな広場・しまかみでは昔からの習慣や暮らし方を大切にしています。ライフサポートプランを活用しながら、ご本人が今までどんな暮らし方をしてきたのかを職員が共有し、皆様が希望される暮らし方が実現できるよう心掛けています。

～ 春 ～（暮らし方の一例を紹介）

- 節分には豆まきや恵方巻きづくりを行いました。
- 繭玉飾りを行いました。
- 天神講では菅原道真の掛け軸をかけ、砂糖菓子を食べました。
- バレンタインデーやホワイトデー、雛祭りには手作りのお菓子を作りました。
- 畑を耕し、野菜の種を植え、庭には花の苗を植えました。
- 花見弁当を持ってお花見に行きました。

～ 夏 ～

- 笹やヨモギを取りに行き、笹団子や草餅をつくりました。
- 流しそうめんやバーベキュー、花火などはな広場の庭で行いました。
- ひろば祭りを地域の方やご家族の協力をいただきながら行いました。
- 枝豆やきゅうりなどの夏野菜の収穫を行いました。

～ 秋 ～

- 干し柿・さわし柿づくりを行いました。
- 敬老会美味しい敬老会御膳に舌鼓を打ちました。
- 秋刀魚を炭火で焼いて、庭で食べました。
- 弥彦の菊祭り、紅葉谷の見学にいきました。

～ 冬 ～

- たくあん作りを行いました。（とても美味しく出来ました）
- クリスマスの飾りつけや忘年会を行いました。
- 新春の書初めを行い、新年会も行いました。

その他にも各ユニットで誕生を祝う会等を開催しています。

これまでご紹介したものは生活の様子のほんの一部です。はな広場・しまかみ（秋桜ユニット・花みずきユニット・夏つばきユニット）では沢山の笑顔の花が咲いています。今後も皆様が、ご自分の生活をご自分で組み立てていけるようなかわりを、心がけていきます。

はな広場しまかみの生活風景

～ 春 ～



節分の様子です。今年も鬼を追い払いました。豆まきと恵方巻き作りは外せません。



バレンタインデーには手作りのお菓子を男性陣（入居者同士・ご家族・職員・嘱託医の先生）へお渡ししました。ホワイトデーには男性陣も心をこめて手作りお菓子を作りました。



ひな人形は皆様と一緒に毎年飾っています。春は色々な花々に囲まれ温か日差しの中散歩・日向ぼっこをされています。

～ 夏 ～



燕の花火をベランダから眺めます。はな広場の畑で野菜を収穫しました。



BBQをしました。七夕には思いを込めて飾りを作り、短冊を書きました。



枝豆もぎ・梅ジュース作り・スイカわり・笹団子作りを行いました。
美味しいものを食べて夏バテにならず過ごせました。



～ 秋 ～



秋と言えば食欲の秋ですね。
毎年恒例の干し柿作り
さんまパーティー、沢庵作りをしました。



紅葉谷への外出、運動会も開催し、みなさんそれぞれの楽しみ方で過ごされました。
敬老会では、みなさんで美味しいご飯を食べながら長生きをお祝いしました。

～ 冬 ～



クリスマスツリーの飾りつけを一緒にします。



毎年にぎやかなクリスマス忘年会です。

お楽しみのプレゼントに感激！



新年会も各ユニットで盛大に行いました。



お正月は、童心に帰ってカルタ・福笑いをしました。

8 小規模多機能ホーム はな広場・よこたの家 利用状況 (登録定員29名)

(1) はな広場・よこたの家利用実績

	4月	5月	6月	7月	8月	9月	10月	11月	12月	1月	2月	3月	合計
登録者数	28	28	27	29	29	29	29	29	29	29	29	29	28.7
男性	6	6	6	6	6	5	5	5	5	5	6	5	5.5
女性	22	22	21	23	23	24	24	24	24	24	23	24	23.2
新規登録者	1	0	1	2	0	1	0	2	0	0	1	1	9.0
契約終了者	1	1	0	1	1	0	1	0	0	1	1	2	9.0
待機者数	2	0	2	2	2	1	1	0	1	2	3	2	12.0
要支援1	1	1	1	1	1	1	1	1	1	1	1	1	1.0
要支援2	0	0	0	1	1	2	2	2	2	2	2	2	1.3
要介護1	12	12	12	11	10	9	9	9	9	10	11	11	10.4
要介護2	6	6	4	5	4	4	4	6	6	6	6	7	5.3
要介護3	7	7	7	7	9	9	9	8	8	6	5	5	7.3
要介護4	1	1	1	2	2	2	2	2	2	2	2	1	1.7
要介護5	1	1	2	2	2	1	1	1	1	2	2	2	1.5
平均介護度	2.1	2.1	2.4	2.3	2.5	2.4	2.4	2.3	2.3	2.3	2.2	2	2.3
通い述べ人数	423	449	424	476	470	447	460	453	483	438	393	432	5348
1日平均人数	14.1	14.5	14.1	15.4	15.2	14	14	15.1	15.5	14	14.0	13.9	14.5
宿泊実人数	14	14	16	16	17	15	15	16	16	17	16	15	15.6
宿泊延べ人数	76	90	97	108	107	97	91	104	121	112	86	91	1180
1日平均人数	205	2.9	3.2	3.5	3.5	3	2	3.4	3.9	4	3	2.9	20.0
訪問実人数	16	17	18	19	18	19	18	19	19	19	19	20	18.4
訪問回数	398	422	449	519	491	514	483	436	470	461	523	501	5667
1日平均人数	13.3	13.6	15	16.7	15.8	17	15	14.5	15.1	15	19	16.1	15.5
単身世帯	4	4	5	5	5	5	5	5	5	5	5	5	
認知症診断有	21	21	20	20	20	20	20	21	21	21	21	20	20.5

(2) 新規登録者紹介状況

	4月	5月	6月	7月	8月	9月	10月	11月	12月	1月	2月	3月	計
ご本人から													0
ご家族から	1		1								1	1	4
地域包括より				1		1							2
居宅支援事業所								1					1
病院より				1				1					2
その他													0

(3) 契約終了者関係

	4月	5月	6月	7月	8月	9月	10月	11月	12月	1月	2月	3月	計
長期入院	1			1								1	3
介護福祉施設		1					1			1		1	4
(しまかみ入居)		1								1			2
老人保健施設													0
療養型施設													0
グループホーム													0
小規模多機能													0
居宅支援事業所													0
死亡							1				1		2
その他													0

(4) 登録者介護度変化

介護度が下がった方 2
 介護度が上がった方 6
 変更なし 21

9 はな広場・よこたの家の生活の様子

○はな広場・よこたの家では、小規模多機能の特徴である「通い」「宿泊」「訪問」をお一人ひとりの過ごし方やこだわりに合わせて柔軟に組み合わせて支援をさせていただきます。また地域の一員として、今までのかかわりや関係性が途切れることなく、より深まる場所や環境であるように心がけていきます。

①それぞれのサービスから

「通い」—ご利用の回数や時間も様々で、ご自宅での生活ペースに合わせて利用して頂いています。自宅ではお一人となり、お話やお風呂の利用のみでの時間や行事やイベントに合わせて、利用される方もいられます。食事では、盛り付けから片付けまでご利用者から参加をして頂き、今までの経験や食に対する楽しみが持てる様になっています。

「宿泊」—1泊から1週間など状況に合わせて宿泊を利用して頂いております。ご自宅と違いがあり、不安も感じられますが普段通り慣れている場所である事や、一緒に泊まれる方同士で「大丈夫だよ」と声を掛け合う事で安心して泊まって頂けます。急な用事や都合にも、連絡一つで泊まれる事もご利用者、ご家族の安心につながっています。

「訪問」—ご自宅へ伺い、様子や生活の支援をさせていただきます。お薬、お食事の心配等から、ご自宅へ伺っています。ご自宅での生活を一緒に考え、必要な部分の支援をさせていただきます。

②行事・活動の記録

月	実施内容
4月	お花見へ 外食と併せて楽しんでいただきました
5月	牡丹園に行きました 畑作りをしました
6月	笹団子作りをしました
7月	アイスクリームを食べに行きました
8月	BBQをしました スイカ割りをしました
9月	ご希望のメニューを食べに行きました
10月	秋刀魚パーティーをしました 干し柿を作りました
11月	外食の希望を取り外食に出掛けました たくあんを漬けました
12月	クリスマス忘年会 (ご家族も参加され楽しみました)
1月	弥彦神社へ初詣に行きました 書初め大会をしました
2月	豆まきをしました
3月	ひな祭り会をしました

この他にも希望を聞かせて頂き、日用品の買い物や今までの馴染みの場所、店へ行きました。皆さんと一緒に行く楽しみや個人の希望に添った楽しみが作れる様にして行きます。

はな広場・よこたの家 思いで写真館

✿日常の様子

ご利用日や時間等は様々ですが、お互いに声を掛け合いながら楽しく過ごされています。今までの経験を活かしたり、新たな事にもチャレンジしています。



✿外出・行事の様子



イングリッシュガーデンへ



マリニピア日本海へ

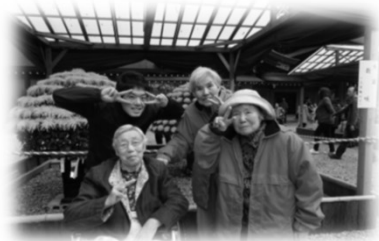

菊祭りIN弥彦



一杯どーぞ



ひろば祭り



クリスマス忘年会



トリックオアトリート



明けましておめでとうございます



紅葉狩り



敬老会



春の祭り



小学生と交流



お弥彦様へ初詣



お花クラブ



Xmasの準備



お昼寝zzz

少人数、家庭的な環境、地域との関わりもあり、利用者様、ご家族のみならず地域の方との関係性も深まってきました。今後も、積極的に地域の方と交流を深め、結びつきを強くしていきたいと思えます。皆様が楽しめ、笑顔に溢れる環境作りを今後も継続していきたいと思えます。

10 はな広場 二大行事

❁ひろば祭り



今年はバルーンアーティストのJinさんが来てくださいました。次々に出来ていく風船のアートに皆様大盛り上がりでした。歌謡ショー今年も大盛り上がりでした。みなさんで歌って踊って楽しみました。



毎年恒例となった流しそうめん。近所の子供達が大勢来られ今年も大盛況となりました。笑顔の花がたくさん咲いていました。



子供達がお神輿を担ぎました。
今年の司会は、浴衣美女にクマのプーさん？



毎年ひろば祭りには横田地区の子供達が沢山来てくれます。また横田子供会のお父さん、お母さん方には毎年ご協力をいただいています。家族会の方にもお手伝いしていただきながら、大成功のひろば祭りとなりました。

❁ クリスマス忘年会



今年も各部署趣向をこらした出し物を考え披露しました。
寸劇・コント・歌謡ショー・踊り等々、それぞれが競い合いながら考えました。



ご家族も沢山来て下さり、美味しい料理を召し上がりながら、入居者・職員と一緒にクリスマス忘年会を楽しめました。



1 1 食事の実施状況

(1) 本施設の1日の給与栄養量（一般食）

区 分	エネルギー (Kcal)	たんぱく質 (g)	脂 質 (g)	炭水化物 (g)	カルシウム (mg)
給 与 目標栄養量	1580	59.5	43.9	237.0	666
30年度 給与栄養量	1559	53.7	37.5	244.4	344
摘 要	全体のご利用者様の必要エネルギー量の平均より設定しています。	1日の給与目標エネルギー量の15%としています。	1日の給与目標エネルギー量の25%としています。	1日の給与目標エネルギー量の60%としています。	全体のご利用者様の必要量の平均より設定しています。

1日分の食事は、上記の目標量に沿って計画されています。

各食事の配分は 朝食30%、昼食35%、おやつ5%、夕食30%です。

糖尿病や、腎臓病など食事に特別な配慮の必要な方には個人対応の計画がなされています。

(2) 行事食実施状況

実施日	行事名	行事食内容
5月5日	端午の節句	ちらし寿司 若竹汁 豆腐のそぼろ煮 うどの酢の物
7月7日	七夕	七夕そうめん フルーツポンチ 星のコロッケ かぼちゃとがんもの煮つけ
7月20日	土用の丑の日	ひつまぶし 清まし汁 わかめ酢 ごま豆腐
9月17日	敬老の日	赤飯 清まし汁 天ぷら盛り合わせ 野菜の炊き合わせ 刺身 ごま豆腐 菊入りなます 栗ようかん
9月25日	さんまパーティー	おにぎり 豚汁 さんまの塩焼き 漬物
12月22日	クリスマス忘年会	生寿司 いなり寿司 太巻き ふろふき大根 ほうれん草のグラタン エビフライ から揚げ 鶏の照り焼き 煮魚 たまご焼き フライドポテト ポテトサラダ 卵サラダ 果物 漬物 飲み物（ジュースやアルコール類） ケーキ

実施日	行事名	行事食内容
1月1日	おせち料理	雑煮 天ぷら 七福煮 のっぺ 鮭の照り焼き 伊達巻 蒲鉾 柿なま酢 数の子のおかか和え 黒豆 白和え 紅白寒天 栗きんとん
2月3日	節分	太巻き 清まし汁 里芋のそぼろ煮 抹茶ゼリー 甘納豆
3月3日	ひな祭り	ちらし寿司 はまぐりのお吸い物 空也蒸し 菜の花の辛子和え ムース

【敬老の日】



ご利用者様のご長寿とご多幸をお祈りし、心を込めて作りました♪
刺身と天ぷらは人気メニューで大好評でした!!

ご利用者様からの意見を取り入れて、つくったオードブル！
いつもと違った雰囲気食べる食事は最高に美味しいです☆
去年より残食が少なかったです！

【クリスマス忘年会】



【桜餅】



ご利用者様に教わりながら楽しく作った桜餅♥
とっても美味しく出来ました!!
桜の香り広がり、春を感じました❀

(3) お楽しみ献立実施状況

秋桜、花みずき、夏つばきと各ユニットで食べたい・好きな献立に特徴があります。そのため、各ユニットの入居者さまとお楽しみ献立を考え、ユニット独自の特徴のある献立を召し上がっていただけるようにしていきます。毎月2回程度行っています。

ユニット名	献立（例）
秋桜	冷やし中華 ナスとかぼちゃの煮びたし バナナ
花みずき	スタミナ丼 スープ 春雨サラダ 黄桃缶
夏つばき	ご飯 味噌汁 銀カレイ煮つけ 里芋とイカの煮つけ
よこたの家	五目ご飯 温そば 天ぷら フルーツカクテル缶

(4) 喫茶『クローバー』実施状況

はな広場では、毎月1回喫茶を14：00より実施しています。入居者さまにどのようなものが食べたいかお話を伺いながら、季節に合ったものを召し上がっていただけるようにしています。また、引換券との交換による提供方法により、入居者さまおひとりおひとりと直接お話をしながら、喫茶を実施できるようにしています。

実施日	メニュー
4月11日	さくら羊羹 抹茶のわらび餅
5月2日	あんドーナツ コーヒーゼリー
6月6日	水ようかん よもぎケーキ
7月4日	黒ゴマプリン シフォンケーキ
9月6日	大学芋 紅茶ゼリー
10月3日	かぼちゃのシフォンケーキ
11月8日	モンブラン
12月5日	三種のシフォンサンド



(5) 食数実績

[常食]

(単位：食)

	4月	5月	6月	7月	8月	9月	10月	11月	12月	1月	2月	3月	合計
秋桜	630	651	630	651	558	540	558	558	651	558	495	453	6,933
花みずき	540	217	630	651	651	630	651	651	558	567	588	651	6,985
夏つばき	450	465	630	651	651	819	651	651	558	558	504	558	7,146
よこたの家	593	637	620	696	711	700	700	699	722	672	570	651	7,971
ショートステイ	0	0	0	0	0	0	38	0	0	0	0	0	38
合計	2,213	1,970	2,510	2,649	2,571	2,689	2,598	2,559	2,489	2,355	2,157	2,313	29,073

[きざみ食]

	4月	5月	6月	7月	8月	9月	10月	11月	12月	1月	2月	3月	合計
秋桜	0	0	0	0	0	9	0	0	0	0	0	0	9
花みずき	90	93	90	93	93	90	93	93	93	93	84	93	1,098
夏つばき	450	279	270	279	279	180	186	186	273	279	252	279	3,192
よこたの家	90	103	96	113	105	24	104	103	147	139	88	102	1,214
合計	630	475	456	485	477	303	383	382	513	511	424	474	5,513

[ミキサー食]

	4月	5月	6月	7月	8月	9月	10月	11月	12月	1月	2月	3月	合計
しまかみ	219	186	180	186	209	249	279	204	279	279	252	279	2,801
よこたの家	0	0	0	0	0	95	0	0	0	0	0	0	95
合計	219	186	0	186	209	344	279	204	279	279	252	279	2,716

[経管栄養]

	4月	5月	6月	7月	8月	9月	10月	11月	12月	1月	2月	3月	合計
しまかみ	150	155	150	155	155	150	155	155	155	155	140	155	1,830
よこたの家	0	0	32	62	40	120	0	0	0	0	0	0	254
合計	150	155	182	217	195	270	155	155	155	155	140	155	2,084

総合計	3,212	2,786	3,148	3,537	3,452	3,606	3,415	3,300	3,436	3,300	2,973	3,221	39,386
-----	-------	-------	-------	-------	-------	-------	-------	-------	-------	-------	-------	-------	--------

12 機能訓練・余暇活動実施状況

(1) 個別訓練

- 個別のケアプランに沿って、生活の動作の中でのリハビリを中心に行い、身体的な機能訓練の希望・必要性のある方に対しては訓練時間を設けて行っています。

〈訓練内容〉

- ・日常生活動作(食事・移乗動作、排泄、更衣、整容等)の訓練・指導
- ・歩行訓練(杖・歩行器・平行棒)、関節可動域訓練、福祉機器操作指導を機能訓練指導員を中心に看護職員・介護職員と協力し生活の中で365日希望時間に行いました。

	4月	5月	6月	7月	8月	9月	10月	11月	12月	1月	2月	3月
件数	53件	63件	65件	57件	59件	51件	65件	48件	58件	61件	60件	34件

●生活リハビリ

日常生活動作訓練などの生活の中で行うリハビリは、ひとりひとりのプランに沿って、生活動作の中で行っており(立ち上がり、座位保持、移乗動作など)毎日行っています。身体的なリハビリだけでなく、散歩にいたり、趣味を見つけたり、家事のお手伝いや料理なども積極的に行っていただいています。



(2) 朝の体操

- 生活の一部として入居者の希望時間の平日の9:00~9:30に夏つばきユニットいろいろの間にて、音楽に合わせてのリズム体操・ストレッチ・筋力アップ体操・口腔体操・指先を使った頭の体操などを行いました。

他のユニットからの参加者が増えてきており昨年よりも人数が増えました。

	4月	5月	6月	7月	8月	9月	10月	11月	12月	1月	2月	3月
参加人数	150名	178名	148名	180名	121名	112名	132名	108名	103名	107名	107名	114名



(3) 余暇活動

●書道を楽しむ会

- ・毎月2回 14:00~15:00 職員：作業療法士・介護職員
- ・夏つばきを会場に参加する方に足を運んでもらっています。
- ・楽しむことを一番に、季節やその時の話題の言葉を見本にしながら毛筆を行いゆったりとそして適度な緊張感が味わえる会を行っています。
- ・一人ひとりに判子を作成し、納得のいく作品ができた際に、押し上げています。掛け軸風にして、玄関前や各フロアに飾ったりしています。

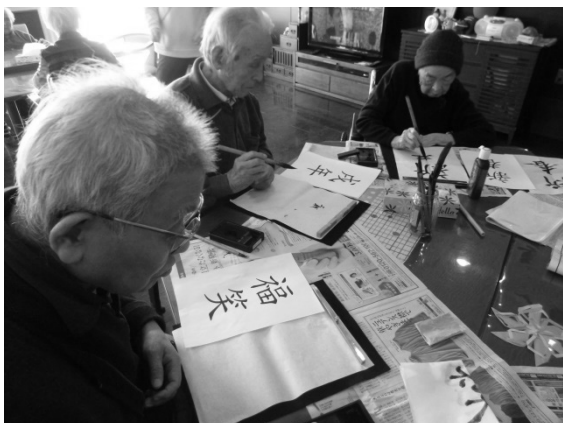

●お花クラブ

- ・14:00~15:00 職員：施設長・作業療法士
- ・足湯前ロビーにて行っています。
- ・フラワーアレンジメントで出来上がったものは、自宅やお部屋に持って帰ってもらったりして楽しんでいただいています。
- ・毎年年末には正月飾りが好評です。

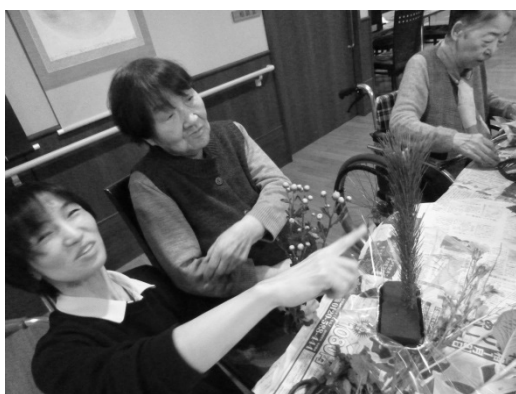

13 地域交流活動

(1) 体操ひろば

- ・毎月2回(第2・第4木曜日) 10:30~11:30 職員:作業療法士
- ・横田地域の方たちを対象に行い、体操と茶話会・足湯を楽しんでいただき地域交流の場づくりと運動不足解消などの健康づくりを目的に行っています。
- ・簡単な体操(タオル体操・棒体操・ラジオ体操・ストレッチなど)を行った後は、コーヒーやお茶などを飲みながらお話をして過ごしてもらったり、足湯にも入って温まってもらったりして過ごされています。
- ・毎月1回横田地域のひまわり会に月の予定表を渡して宣伝させてもらい、依頼がある際には軽体操も行っています。
- ・冬場が暖かったため去年より参加人数が増えました。

	4月	5月	6月	7月	8月	9月	10月	11月	12月	1月	2月	3月
参加人数	15名	12名	6名	13名	7名	15名	18名	10名	11名	15名	10名	8名



毎月2回(第2・第4木曜日)にははな広場のロビーで行っている体操ひろばの様子です。自分で使われる棒体操の棒を作成しています。皆さん毎回体操ひろばを楽しみにして参加されています。

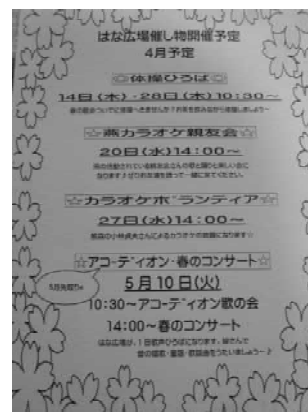

横田地区のサロンひまわり会に機能訓練指導員が体操の講師としてお邪魔させていただきました。また、はな広場の予定表をひまわり会に参加されている方に毎回お渡しさせていただいています。その結果、はな広場の行事にも地域の方が沢山来られるようになりました。

(2) 島上小学校との交流活動

- ・島上小学校の総合学習で様々な交流をさせていただきました。



島上小学校5年生の皆さんより、認知症キャラバンメイト養成講座に参加していただきました。熱心に講義を聴き、講座の終了後はキャラバンメイトの証であるオレンジリングを各自受け取り、充実感に満ちた表情が溢れていますね。心強い限りです。



認知症キャラバンメイト養成講座終了後、生徒の皆さんは各ユニットに分かれて、入居者の方々と触れ合いながら、各々の活動に取り組まれました。

(3) はな便り



毎月横田地区の回覧板に「はな便り」を入れさせていただいております。そこでは、はな広場での生活風景のご紹介や、はな広場で行われる様々な催し物のご案内をさせていただいております。

(4) 地域の方との様々な交流場面

はな広場は地域との交流を大切にしています。横田地区の自治会に入会させていただき、地域の活動にも積極的に参加しています。

- 横田地区の泥上げに参加しました。
- 横田地区自主防災組織の会議に参加しました。
- 島上地区地域支え合い活動の会議に参加しました。
- 横田地区のお祭りの日には子供神輿や稚児舞、神楽舞が来てくださいました。
- 島上小学校生（光郷屋地区）の夏休みのラジオ体操は、はな広場の庭を提供し行っていました。
- 地域の方々との交流の場として笹団子作りをしました。多くの方が参加して下さいました。
- 学校帰りや休みの日など、気軽に子供達のはな広場に遊びに来てくれます。

<横田地区のお祭り>



・横田地区のお祭りに参加させていただきました。子供神輿を見たりお神酒を飲ませていただきました。元気な子供たちの姿に皆さま元気をいただきました。

<地域交流活動の笹団子作り>



地域の皆様と一緒に笹団子作りをさせて頂きました。地域の方も横田地区全体で集まってみんなで何かをするという事は年々少なくなっているからこういった取り組みがもっと増えると嬉しいわ。と話がありました。今後も笹団子だけでなく地域の方と一緒に何かを出来る場を設けていきたいと思えます。

<夏休みのラジオ体操>



はな広場の中庭で島上小学校（光郷屋地区）の皆さんと入居者の皆さんと一緒に、夏休みのラジオ体操を行いました。朝早くから元気な子供達の顔が見れることは、入居者の皆さんにとって何よりの活力となったことと思います。今後も様々な場面を通して地域との交流を図っていきたいと思います。

(5) 島上地区『地域のサロン』送迎

はな広場においては地域交流・貢献活動の一環として、平成29年3月より島上地区地域のサロン『ひまわり会・こすもすの会』の送迎のお手伝いをさせていただいております。

今年度は燕市社会福祉協議会様のご協力のもと、燕市中央公民館で開催された『外出支援フォーラム』で送迎支援の取り組みを報告させていただきました。

今後も横田地区はもとより、熊森地区の方からもはな広場をより身近に感じていただく為に地域の皆様と積極的に交流を図りつつ、地域における必要なお手伝いが出来るよう、努めて参ります。

✿ひまわり会

日時	4月	5月	6月	7月	8月	9月	10月	11月	12月	1月	2月	3月
迎え	4名	6名	4名	3名	4名	2名	3名	4名	3名	3名	3名	4名
送り	4名	6名	4名	3名	4名	2名	3名	4名	3名	3名	3名	4名

✿こすもすの会

日時	4月	5月	6月	7月	8月	9月	10月	11月	12月	1月	2月	3月
迎え	8名	8名	8名	8名	休み	7名	7名	7名	7名	7名	休み	10名
送り	7名	8名	8名	8名	休み	7名	7名	7名	7名	7名	休み	10名

※2月はお休み

14 ボランティア活動状況

<定期ボランティア>

○山崎さんのアコーディオン演奏会

活動日：第2火曜日 10:30~11:30

氏名：山崎絃一様

唱歌から歌謡曲まで、幅広い曲をアコーディオンで演奏して下さり懐かしい歌を楽しんでいます。みなさん山崎さんの熱い演奏に自然に大きな声のでていらっしゃいます!



○歌謡ショー

活動日：月1回 14:00~15:00・夏まつり

氏名：いとう和也様 松本雪那様

歌の前に歌に関するお話を聞かせて下さり皆さん興味津々です。懐かしい歌謡曲・演歌をプロの生唄で楽しまれています。皆さんのリクエスト曲も沢山歌ってくださいます!



○喫茶まゆみ

活動日：月1回 14:00～15:00（冬季12月～2月休み）

氏名：菅 まゆみ様

いつもいろいろな種類で、目にも美味しいお菓子ばかりで、喫茶まゆみをみなさん首を長くして待っていられます。お菓子の種類も豊富です！



○童謡・唱歌のコンサート

活動日：春・夏・秋・冬の年4回 14:00～15:00

氏名：高橋 俊夫様
声楽を学ばれた高橋さんのとてものびやかで、透き通った声にみなさん癒されながら一緒に唄いました。



○ハーモニカ演奏

活動日：月1回 14:00～15:00

氏名：きららの会 代表 藤木 芳久様

童謡・唱歌を中心に素敵な音色を聞きながら、懐かしい歌を皆さんで歌っています。



<ゲストボランティア>

○三味線演奏

活動日：夏まつり・平成30年11月19日

氏名：高橋 高明様

夏まつりにも出演してくださいました。ウクレレを使った陽気な漫談や本格的な三味線演奏と幅広く行っていただき大好評でした。



○ギターボランティア

氏名：小黒 繁様 平成30年12月6日

○カラオケと踊り

活動日：平成30年12月1日

氏名：笑美寿 渋谷 功様



○カラオケと踊り

活動日：平成30年5月20日・8月26日

氏名：越後楽笑会 代表：木原 順子様



○スポーツバイクキングフラダンス オハナ

活動日：平成30年6月22日・夏祭り

氏名：下村 晶様

毎年恒例の「ひろば祭り」で素敵なフラダンスを踊ってくださり南国の風を利用者・職員とも感じることが出来ました。



○拓本

活動日：平成30年6月7日

氏名：西川 秀代様 池之上 幸夫様



○マジックショー

活動日：平成30年7月4日

氏名：白井 文明様



○スコープ三味線

活動日：平成30年4月21日

氏名：JA 女性弥彦支部ボランティア部会 さくら劇団



15 視察・研修・体験研修受け入れ状況

期 間	機 関 名	人 数
平成 30 年 6 月 29 日	島上小学校 5 年生学外実習	26 名
7 月 10 日	分水中学校 2 年生職場体験実習	2 名
10 月 3 日	燕中学校 2 年生職場体験	3 名
10 月 11 日	島上小学校 2 年生施設見学	5 名
10 月 16 日	施設における排泄支援取組の見学 (介護老人保健施設エバーグリーン様)	9 名
平成 31 年 2 月 7 月	施設見学 (みのわの里更生園様)	4 名

16 職員研修実施状況

(1) 内部研修（施設・法人）

開催日	研修内容	開催地	参加の職種
平成30年4月1日・2日	法人新人職員研修	分水健康福祉プラザ	新採用職員
4月1日	施設内研修「理念及び法令遵守に関する研修」	はな広場	全職員
4月28日	排泄支援（CST）研修	はな広場	新採用職員異動職員
6月5日・8日・9日	食中毒・感染症研修	はな広場	全職員
6月5日・8日・9日	身体拘束廃止に関する指針研修	はな広場	全職員
7月4日・6日・10日・13日	腰痛予防・移乗時の基本動作の確認研修	はな広場	全職員
7月5日	緊急時対応（心肺蘇生・AED）研修	はな広場	選抜職員
7月3日・6日	法人人事考課研修	分水健康福祉プラザ	新採用職員採用2年未満職員
7月10日	法人階層別研修（採用2年目）	分水健康福祉プラザ	採用3年目職員
8月6日・7日・10日	事故発生防止及び緊急時の対応研修	はな広場	介護職員
9月12日	階層別研修（採用2年目）	分水健康福祉プラザ	採用2年目職員
9月14日・19日・27日	身体拘束廃止・高齢者虐待防止研修	分水健康福祉プラザ	全職員
9月19日	指導的職員研修復命報告会	分水健康福祉プラザ	指導的職員
10月9日	新規採用職員フォローアップ研修	分水健康福祉プラザ	新採用職員
10月7日・8日・12日	プライバシー保護研修	はな広場	選抜職員
11月6日・9日・13日	感染症予防研修	はな広場	全職員
11月8日・10日・14日	プライバシー保護研修	はな広場	全職員
11月27日	法人階層別研修（採用5年目）	分水健康福祉プラザ	採用5年目職員
11月13日・23日	利用者体験研修	はな広場	選抜職員
12月5日・7日・8日・11日	災害時における対応研修	はな広場	全職員
12月18日・19日	中途採用研修	分水健康福祉プラザ	新採用職員
平成31年1月11日・15日・19日	看取りケア研修	はな広場	全職員
1月8日・11日	褥瘡予防研修	はな広場	全職員
2月5日・7日・8日	看取りケア研修	はな広場	全職員
3月6日・12日	事故発生事例と再発防止研修	はな広場	全職員

(2) 外部研修・出張関係

開催日	研修内容	開催地	参加の職種
平成30年4月12日	認定調査新任研修	三条市	介護職員
4月17日	燕・西蒲地区介護支援専門員協議会	燕市	介護支援専門員
5月12日	新潟福祉機器展	新潟市	機能訓練指導員介護職員
5月17日	エルダー研修	新潟市	介護職員
5月29日	日本GH協会新潟県支部講演会	燕市	施設長介護職員
6月4日	バザーにおける食品衛生講習会	三条市	管理栄養士
6月14日	新潟市認知症介護実践者研修講師	新潟市	施設長
6月12日・13日	新潟県社会福祉施設指導的職員研修	燕市	施設長

6月21日・22日	新潟県社会福祉施設中堅職員研修	燕市	介護職員
7月2日～3日	新潟県社会福祉施設（気づく力研修）	新潟市	介護職員
9月1日	医療・福祉・介護フォーラム	燕市	介護職員
9月19日	キャラバンメイト養成講座	三条市	介護職員
9月27日	燕市・弥彦村地域密着型サービス交流研修	燕市	介護職員
10月1日	新潟県地域密着型事業所開設者研修	新潟市	施設長
10月9日	成年後見活用講座	三条市	生活相談員
10月24日	安全衛生推進者養成講座	長岡市	管理栄養士
10月24日	感染症対策担当者研修会	三条市	介護職員
10月29日	認知症実践者研修	三条市	介護職員
12月12日	日本認知症GH協会県支部開設者研修	長岡市	施設長・看護職員計画作成担当者
12月12日	新潟県認知症介護基礎研修	長岡市	介護職員
平成31年2月18日	摂食・嚥下障害ケア研修	燕市	機能訓練指導員介護職員

（3）関係する外部機関・団体等への講師、発表等

開催日	内 容	開催地	参加の職種
平成30年4月24日	グループホーム協会資格認定研修講師	大阪府	施設長
6月6日	新潟市認知症介護実践研修（実践者研修）講師	新潟市	施設長
6月15日	新潟県ケアマネ介護支援専門員協議会研修講師	新潟市	施設長
6月15日	新潟市認知症介護実践研修（実践者研修）講師	新潟市	施設長
7月14日	島上小学校5年生認知症サポーター講座講師	はな広場	看護職員
8月17日	分水地区民生・児童委員情報交換会	燕市	計画作成担当者
8月27日	燕市策定委員会	燕市	生活相談員
8月31日	新潟市認知症介護実践リーダー研修講師講師	新潟市	施設長
9月1日	CST発表会	長岡市	看護職員介護職員
10月10日	新潟県ケアマネ協会実務研修会企画会議	新潟市	施設長
10月15日	長岡三古情報交換会	長岡市	生活相談員
10月19日	新潟県認知症介護管理者研修講師	新潟市	施設長
10月22日	全国小規模機能型居宅介護実践事例検討会	新潟市	施設長
11月9日	新潟市地域密着型事業所管理者研修講師	新潟市	施設長
11月30日	新潟県介護支援専門員協議会実務研修講師	新潟市	施設長
11月26日	全国小規模多機能型事業者全国大会	石川県	計画作成担当者介護職員
12月5日	新潟市認知症介護実践者研修講師	新潟市	施設長
平成31年1月15日	新潟市認知症介護研修総括講座	新潟市	施設長介護職員
2月5日	日本認知症GH協会認定研修講師	東京都	施設長
2月13日	新潟県介護支援専門員実務研修講師	新潟市	施設長
2月26日	日本認知症GH協会認定研修講師	東京都	施設長
3月5日	全国ユニットフォーラム実践発表会	神奈川県	介護職員
3月19日	新潟県介護支援専門員実務研修講師	新潟市	施設長

(4) 関係する外部機関・団体等の役員、委員会等

開催日	会議名	開催地	参加の職種
平成30年4月24日	燕市ケアマネ情報交換会	燕市	生活相談員
4月25日	燕市介護認定審査会	燕市	機能訓練指導員
5月11日	県ケアマネ協議会実務研修委員会	新潟市	施設長
5月13日	燕社協地域支援会議	燕市	計画作成担当者
6月4日	燕西蒲老人福祉施設連絡会	新潟市	施設長
6月13日	分水地区包括支援事例検討会	燕市	介護職員
6月19日	新潟市認知症介護実践者研修講師	新潟市	施設長
6月20日	ケアマネ協会実務研修ワーキング委員会	新潟市	施設長
6月22日	燕西蒲地区ケアマネ協議会総会	燕市	生活相談員
6月25日	燕地域密着型事業所情報交換会	燕市	看護職員・生活相談員計画作成担当者
6月26日	新潟市認知症介護実践者研修講師	新潟市	施設長
6月26日	バザーにおける食品衛生講習会	燕市	管理栄養士
7月9日	県ケアマネ協会講師連絡会	新潟市	施設長
7月31日	日本GH協会委員会	東京都	施設長
8月2日	分水地区ケア会議	燕市	介護職員
8月9日	分水地区事例検討会	燕市	介護職員
9月2日	燕市情報交換会	燕市	生活相談員
9月12日	分水包括事例検討会	燕市	計画作成担当者
10月10日	分水包括事例検討会	燕市	介護職員
10月10日	燕市社協地域福祉活動計画策定委員会	燕市	施設長
10月25日	西蒲・燕地区老人福祉施設連絡会	新潟市	介護職員
10月30日	長岡三古老人福祉情報交換会	燕市	生活相談員
10月31日	病院とケアマネの連携協議会	燕市	計画作成担当者
11月19日	燕市弥彦村地域密着型サービス情報交換会	燕市	生活相談員
11月2日	西蒲・燕地区老人福祉施設連絡会機能訓練指導員部会	新潟市	機能訓練指導員
11月16日	分水地区包括支援事例検討会	燕市	計画作成担当者
11月27日	西蒲・燕老人福祉施設連絡会介護職員部会	新潟市	介護職員
11月30日	西蒲・燕老人福祉施設連絡会機能訓練指導員部会	新潟市	機能訓練指導員
12月15日	小規模多機能型居宅介護事業所協会会議	長岡市	介護職員
12月20日	介護老人福祉施設集団指導説明会	長岡市	生活相談員
平成31年2月5日	病院とのケアマネの入院連携協議会	燕市	計画作成担当者
2月13日	分水包括事例検討会	燕市	介護職員
3月12日	新潟県支援体制モデル事業報告会	新潟市	施設長
3月14日	西蒲・燕老人福祉施設連絡会事務職員部会	燕市	事務職員
3月15日	西蒲・燕特養連絡会後期施設長会議	燕市	施設長

17 運営推進会議開催状況

開催期日	内容	参加人数
平成30年度 (第1回) 平成30年5月22日	<ul style="list-style-type: none"> ①平成30年度運営推進委員へ委嘱状の交付 ②平成30年度はな広場の運営ケア計画について ③平成30年度はな広場の運営推進会議について ④はな広場・しまかみの入居状況について ⑤はな広場・よこたの家の利用状況について ⑥地域ニーズ・地域課題について 	参加者 20名
平成30年度第2回 社会福祉法人桜井の里福祉会 燕市旧分水地区地域密着型 事業所合同運営推進会議 平成30年7月25日	<ul style="list-style-type: none"> ①地域密着型サービスの特徴について ～佐々木専務理事より～ ②グループワーク 『各運営推進会議に出席して思うこと、感じること』 	参加者 運営推進委員 34名 職員13名
平成30年度 (第3回) 平成30年9月25日	<ul style="list-style-type: none"> ①はな広場・しまかみの入居状況報告 ②はな広場・よこたの家の利用状況報告 ③ひろば祭りについて ④地域ニーズ・地域課題について ⑤交流会（さんまパーティー） 	参加者 17名
平成30年度 (第4回) 平成30年10月23日	<ul style="list-style-type: none"> ①はな広場・しまかみの入居状況報告 ②はな広場・よこたの家の利用状況報告 ③消防署立会いによる夜間想定の実施総合避難訓練の実 ④総合避難訓練の検証・消火訓練 ⑤はな広場防災対策について ⑥地域ニーズ・地域課題について 	参加者 18名
平成30年度 (第5回) 平成31年1月22日	<ul style="list-style-type: none"> ①はな広場・しまかみの入居状況報告 ②はな広場・よこたの家の利用状況報告 ③はな広場・よこたの家事業所自己評価について ④地域ニーズ・課題について 	参加者 17名
平成30年度 (第6回) 平成31年3月25日	<ul style="list-style-type: none"> ①はな広場・しまかみの入居状況報告 ②はな広場・よこたの家の利用状況報告 ③はな広場・よこたの家サービス評価の総括 ④地域ニーズ・課題について ⑤平成31年度体制について 	参加者 19名



消防署員の立会いのもと、運営推進委員の方々と一緒に総合避難訓練と、水消火器による消火訓練を行いました。訓練を重ねることで、危機管理に努めていきます。



2カ月に1回開催している運営推進会議の様子です。はな広場で提供しているサービスについて、ご利用者・地域住民の代表者の方々・燕市の職員・地域包括支援センター職員等にお伝えすると共に、皆で地域の課題やニーズについて検討することで、情報の共有を図っています。



平成30年度

生きがい広場地蔵堂 事業報告書

生きがい広場地蔵堂・デイサービス

生きがい広場地蔵堂・シニアハウス

〒959-0138 燕市分水栄町1番3号

TEL 0256(97)7117 FAX 0256(97)7119

〒959-0318 新潟県西蒲原郡弥彦村大字麓3036番地

社会福祉法人 桜井の里福祉会

TEL 0256(94)3939 FAX 0256(94)2552

URL : <http://www.sakurai-fukushi.or.jp>

Ⅲ 生きがい広場地蔵堂 事業報告

1 施設の概要

(1) 施設の概要

施設 の 名 称	生きがい広場地蔵堂・デイサービス	
施設 の 種 類	通所介護・介護予防通所事業 通所型サービスA	1571300670
定 員	35名	
施設 の 所 在 地	新潟県燕市分水栄町1番3号	
認 可 年 月 日	平成18年9月28日	
事業 開 始 年 月 日	平成18年10月1日	
設 置 主 体	名 称	社会福祉法人 桜井の里福社会
	所 在 地	新潟県西蒲原郡弥彦村大字麓 3036 番地
	代 表 者 名	理事長 柏原 雅史
経 営 主 体	名 称	社会福祉法人 桜井の里福社会
	所 在 地	新潟県西蒲原郡弥彦村大字麓 3036 番地
	代 表 者 職 氏 名	理事長 柏原 雅史
条 例 定 款	名 称	社会福祉法人 桜井の里福社会定款
	制 定 年 月 日	平成6年3月25日
敷 地 面 積	836.14 m ²	
延 べ 床 面 積	1469.74 m ²	
セ ン タ ー 長	小杉 裕子	
電 話 ・ F A X	TEL 0256-97-7117 FAX 0256-97-7119	

(2) 建物設備の状況

(i) 生きがい広場地蔵堂・デイサービス

	室数	床面積 (㎡)
1階 食堂・リハビリ	1	126.43
バイキング・料理教室	1	30.54
園芸室	1	16.15
パソコン・麻雀・将棋	1	18.87
木工室	1	18.19
2階 食堂・談話室	1	44.55
マッサージルーム	1	22.70
シアタールーム	1	18.78
3階 ちぎり絵・陶芸	1	16.86
(食堂・機能訓練室 合計)		(313.07)
相談室	1	14.58
地域の茶の間	1	25.2
浴室・脱衣室・機械室	3	68.15
静養室	1	18.02
厨房	1	42.76
事務室	1	14.17
便所 (共用部分含む)	7	26.8

(ii) 生きがい広場地蔵堂・シニアハウス (住宅型有料老人ホーム)

	室数	床面積 (㎡)
2階 家具付き居室	4	109.31
3階 家具なし居室	10	271.76

(3) 生きがい広場地蔵堂 平面図

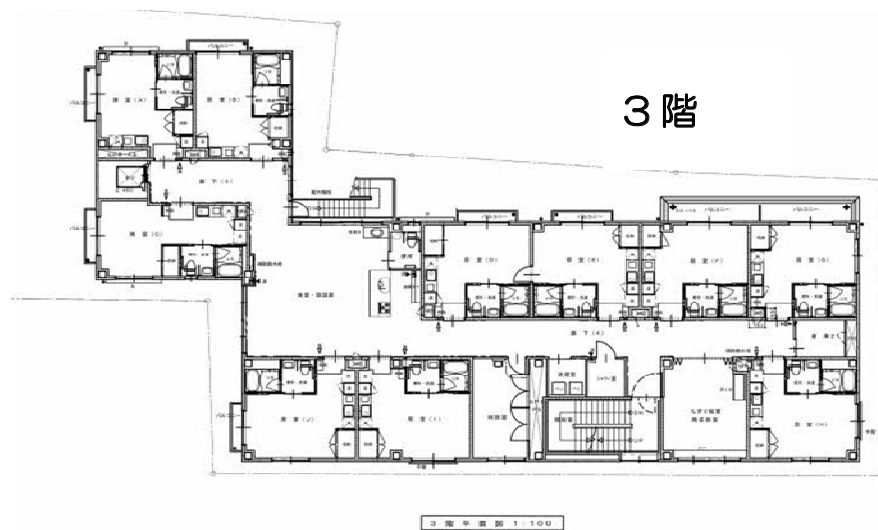
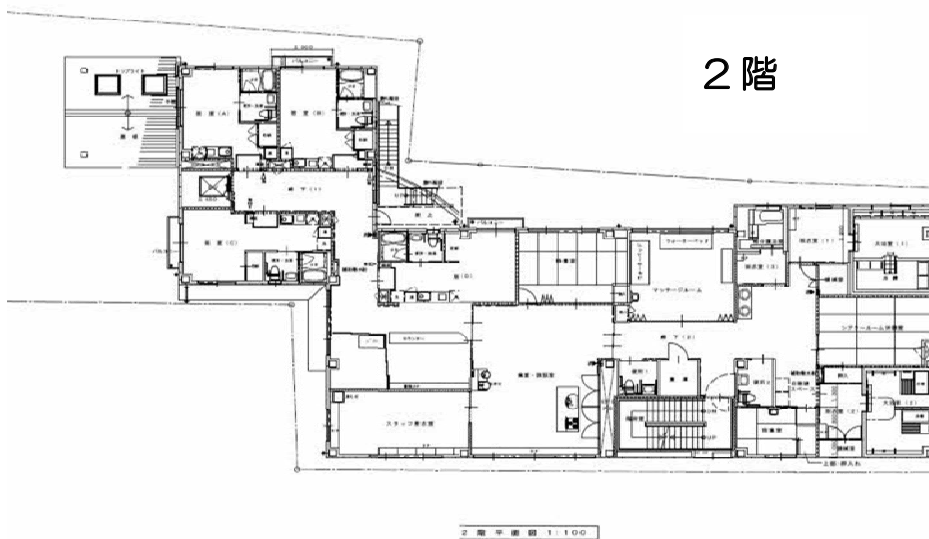
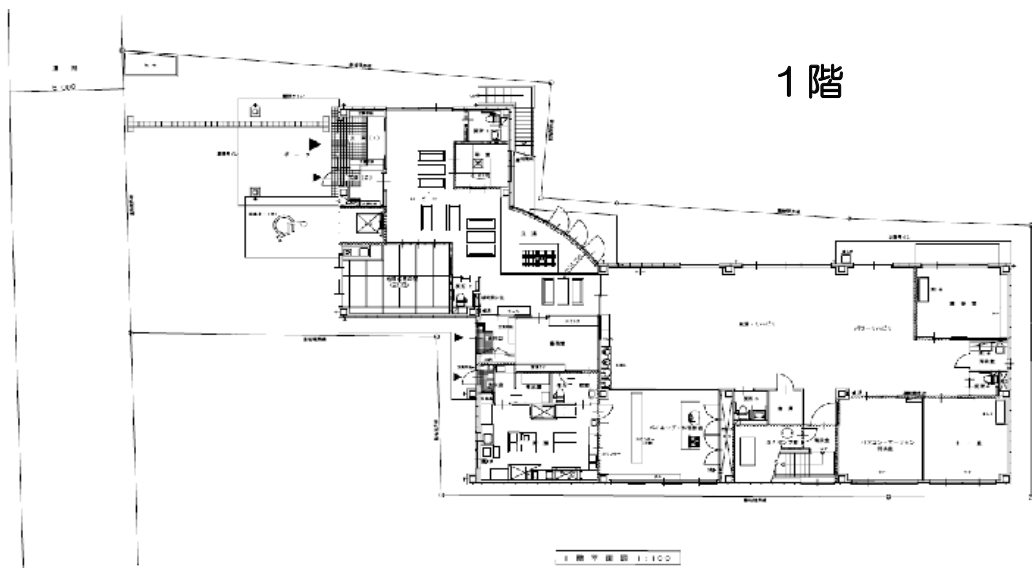

2 災害事故防止対策

(1) 防災設備等の状況

消防計画の届出 平成 19 年 3 月 23 日

防火管理者氏名 小杉 裕子 (職種) センター長

	施設・設備	消防法令による設備義務の有無	設備状況
防火設備	避難階段	有・無	有 (1箇所)・無
	避難口 (非常口)	有・無	有 (6箇所)・無
	居室・地下・階段等の内装材料		適 ・ 不適
	防火戸・防火シャッター	有・無	有 ・ 無
消防用設備	屋内消火栓 (補助散水栓)	有・無	有 (7箇所)・無
	屋外消火栓	有・無	有 ・ 無
	スプリンクラー設備	有・無	有 (1系統)・無
	自動火災報知機	有・無	有 (5系統)・無
	漏電火災警報機	有・無	有 ・ 無
	非常警報設備	有・無	有 (1箇所)・無
	避難器具 (すべり台・救助袋)	有・無	有 ・ 無
	誘導灯及び誘導標識	有・無	有 (18箇所)・無
	防火用水	有・無	有 ・ 無
	非常電源設備 (自家発電)	有・無	有 (1箇所)・無
	カーテン・布製ブラインド等の防火性能	有・無	有 ・ 無

(2) 防災訓練実施状況

実施月日	想定	ねらい	内容	対象者
5月15日	風水害発生	風水害時 避難訓練	・風水害時にとるべき標準動作の習得	DS利用者 シニアハウス 入居者 DS職員
6月19日	昼間想定 3階グルメ 亭からの 火災発生	総合 避難訓練	・火災時にとるべき標準動作の習得 ・補助散水栓による消火訓練 ・消防署による検証	DS利用者 シニアハウス 入居者 DS職員 近隣住民 消防署員
9月28日	夜間想定 3階グルメ 亭からの 火災発生	総合 避難訓練	・火災発生にとるべき標準動作の習得	シニアハウス 入居者 宿直職員 近隣住民
12月12日	昼間想定 3階グルメ 亭からの 火災発生	総合 避難訓練	・火災時にとるべき標準動作の習得 ・水消火器による消火訓練	DS利用者 シニアハウス 入居者 DS職員

※ 消防署の指導を頂き、玄関前で補助散水栓の模擬放水にて、消火訓練の手順確認を行う事ができました。シニアハウス入居者からも訓練に参加していただき、避難訓練では非常階段を実際に使用し、近隣住民の応援を頂き実施しました。

※ エレベーターは、建築基準法の規定による年次法定検査の実施と主ロープの点検、毎月の定期点検をSECエレベーターより行なってもらい指摘事項はみられませんでした。

〔避難訓練の様子〕



↑ 昼間想定火災避難訓練の様子。
正面玄関へ避難した後、人員報告
最終人員確認を行なう。



↑ 夜間想定避難訓練の様子。
非常階段を使用して避難を
しました。



↑ 補助消火栓についても消防署の
方から指導して頂きまして
使用方法を学びました。



↑ 水消火器による模擬消火訓練を実施。
ご利用者様・職員も訓練に参加し、
正しい消火方法を学びます。

3 職員の状況

	平成29年度末職員数	デイサービス シニアハウス /			平成30年度末職員数
	シニアハウス・茶の間	一般職員	専任職員	パート職員	
管理者	1	1			1
生活相談員	2	2			2
介護職員	9	5	1	4	10
看護職員	3			3	3
理学療法士	3	4			4
調理員	2	1	1		2
事務員	1	1			1
支援員	1			0	
その他の職員	4			4	4
合計	26	14	2	11	27

4 食事の実施状況

(1) 食数状況

月	4月	5月	6月	7月	8月	9月	10月	11月	12月	1月	2月	3月	合計
食数	956	1,013	1,025	1,069	1,012	1,002	1,041	941	984	1,017	976	1,037	12,073

デイサービス・緩和サービスの合計食数。(シニアハウス・配食は除く)

(2) 年間特別献立状況

季節感や彩りを大切にした献立は、どの月も楽しみにしているお客様喜ばれていました。

実施日	行事名	メニュー内容
4月	お花見御膳	桜ご飯、清まし汁、鰯のごま味噌焼き、ぜんまいと厚揚げの煮しめ、苺フルーチエ
5月	端午の節句御膳	ちらし寿司、清まし汁、カレイごま味噌焼き、お煮しめ、フルーツ和え
7月	七夕御膳	七夕ちらし寿司、清まし汁、カレイの揚げ出し、冬瓜のかにあんかけ、ゼリー
9月	敬老会御膳	赤飯、清まし汁、天ぷら盛り合わせ、卵焼き、かきあえなます、ぶどう
	生きがい祭りメニュー	精進寿司、焼きそば、清まし汁、こんにゃく、フランクフルト
10月	生きがい広場開設祝メニュー	赤飯、味噌汁、ぎんぼの西京漬け焼き、さつま芋の白和え、ぶどうゼリー
12月	クリスマス・忘年会メニュー	生寿司、ミニアメリカンドック、サンドウィッチ、野菜スープ、鮭の菜種焼き、エビフライ、フライドチキン、マカロニサラダ、パイナップル、キウイフルーツ
1月	正月おせち御膳	赤飯、清まし汁、赤魚の西京焼き、のっぺ、昆布巻き、伊達巻、かまぼこ、栗きんとん、黒豆、なます
2月	節分御膳	豆ごはん、味噌汁、天ぷら盛り合わせ、卵焼き、ゼリー
3月	ひな祭り御膳	菜の花ちらし、清まし汁、車麩とつくねの煮付け、キャベツのごま和え、桃ゼリー

(3) 燕市分水地区配食サービス

H30年度

	4月	5月	6月	7月	8月	9月	10月	11月	12月	1月	2月	3月	合計
一般	394	402	417	468	460	439	430	263					3,273
補助対象	34	34	35	37	51	52	46	43					332
合計	428	436	452	505	511	491	476	306					3,605
一日平均	14	14.1	15	16.3	16.5	16.3	15.3	14.6					15
実利用人数	24	22	25	26	27	27	28	28					27

※8か月の平均実利用者数27名。1日平均15食。

※12月よりさくらい◇ダイニングへ移行の為、準備期間として11月21日から生きがい広場地蔵堂配食分をDSもみじで調理し配達開始する。

※配食サービスが年度途中でさくらい◇ダイニングへ移行したが、味や容器の変更も好評でスムーズな移行ができた。

5 【通所介護・第一号通所事業（基準型）】生きがい広場地蔵堂・デイサービス事業実績

生きがい広場地蔵堂・デイサービス利用者状況（利用定員 35名）
 （平成31年3月末現在）

	4月	5月	6月	7月	8月	9月	10月	11月	12月	1月	2月	3月	
営業日数	30日	31日	30日	31日	31日	30日	31日	30日	31日	31日	28日	31日	365日
契約者数	119	116	120	126	122	121	122	124	125	126	125	127	1473
新規契約者数	3	2	5	4	2	1	4	2	6	5	2	4	40
契約解除者数	5	3	1	4	1	2	4	3	2	8	4	1	38
利用者延べ人数	849	891	913	965	916	900	923	841	881	911	879	949	10818
利用者実人数	115	114	119	123	122	119	121	117	115	119	121	121	1426
基準型通所サービス	37	34	38	40	40	38	39	36	35	35	37	39	31.4%
介護1	43	43	43	45	43	43	44	42	45	49	47	47	37.4%
介護2	30	31	31	30	31	30	31	30	29	29	30	28	25.2%
介護3	6	6	7	7	8	8	7	9	6	7	6	6	5.8%
介護4	0	0	0	0	0	0	0	0	0	0	1	1	0.1%
介護5	0	0	0	0	0	0	0	0	0	0	0	0	0.0%
平均利用者数	28.3	28.7	30.4	31.1	29.5	30.0	29.7	28.0	28.4	29.3	31.3	30.6	平均 29.1
稼働率（%）	80.8%	82.1%	86.9%	88.9%	84.4%	85.7%	85.0%	80.0%	81.1%	83.9%	89.6%	87.4%	平均 83.3%

① 地域別利用者数

合計	121
燕市（分水地区）	89
燕市（燕地区）	9
燕市（吉田地区）	8
弥彦村	1
寺泊地区	1
中之島地区	13

② 利用回数別

	週1回	週2回	週3回	週4回	週5回	週6回	週7回	不定期	合計
男性	15	15	4	0	0	0	0	1	35
女性	22	44	13	6	1	0	0	0	86
合計	37	59	17	6	1	0	0	1	121

③ 曜日別登録者数

	月	火	水	木	金	土	日	合計
男性	10	5	9	9	6	8	9	56
女性	25	33	24	25	30	25	20	182
合計	35	38	33	34	36	33	29	238

【第一号通所事業（緩和型）】生きがい広場地蔵堂事業実績

	4月	5月	6月	7月	8月	9月	10月	11月	12月	1月	2月	3月	
営業日数	21日	23日	21日	22日	23日	20日	23日	22日	21日	23日	20日	21日	260日
新規契約者数	14	1	0	0	0	0	0	1	0	2	0	0	18
契約解除者数	0	0	0	0	0	1	0	0	1	0	1	0	4
利用者延べ人数	113	130	116	109	101	106	122	107	111	111	105	102	1333
利用者実人数	27	28	27	25	24	24	23	24	24	26	25	25	303
事業対象者	17	18	17	16	15	15	15	15	15	17	16	16	193
支援1	7	7	7	6	6	6	5	5	5	5	5	5	69
支援2	3	3	3	3	3	3	3	4	4	4	4	4	41
平均利用者数	5.3	5.6	5.5	4.9	4.3	5.3	5.3	4.8	5.2	4.8	5.2	4.8	平均 5.5

季節の行事



外出ドライブ



ビアホール・芋煮会



七夕



生きがい広場祭り



クリスマス忘年会



お正月



節分

日常風景



リハビリ・きんもり体操



市日



麻雀



フラワー

アレンジメント



足湯



生きがい農園

6 個別機能訓練・運動器機能向上の実施状況

(1) 個別機能訓練 ・ 運動器機能向上

○マシン実施者には機能訓練指導員が評価を行ない、その人それぞれにあったマシンを提供し、負荷／回数の調整を行ない実施しました。

○非マシン実施者にもマシン実施者含め、セラバンドやボール、棒を使用し、立位または座位で行なえる上肢・下肢・体幹の筋力と柔軟性／体力面強化メニューを小集団にて実施しました。

○体操の中に脳の活性化を図れるメニューを取り入れ実施しました。

○必要に応じて機能訓練指導員が直接筋力強化や可動域訓練を個別的に実施しました。

		4月	5月	6月	7月	8月	9月
デイサービス	マシン使用人数	97	92	98	101	100	97
	非マシン使用人数	17	19	19	21	20	21
	加算なし	1	1	1	1	1	1
総合事業	マシン使用人数	27	26	26	24	24	24
	非マシン使用人数	1	1	1	1	1	1
	加算なし	0	0	0	0	0	0
合計		143	139	145	148	146	144
		10月	11月	12月	1月	2月	3月
デイサービス	マシン使用人数	97	97	93	100	101	102
	非マシン使用人数	19	17	18	20	20	18
	加算なし	1	1	1	1	1	1
総合事業	マシン使用人数	24	23	24	23	23	23
	非マシン使用人数	1	0	0	0	0	0
	加算なし	0	0	0	0	0	0
合計		142	138	136	144	145	144

7 生きがい広場地蔵堂・シニアハウス 状況

平成30年度

			4月	5月	6月	7月	8月	9月	10月	11月	12月	1月	2月	3月	合計	
入居状況	(10部屋) 一般	入居者数(名)	10(5)	10(5)	9(5)	9(5)	8(5)	10(7)	10(7)	10(7)	10(7)	10(7)	10(7)	10(7)	116(74)	
		延べ日数(日)	298	305	270	250	248	266	310	300	310	310	280	288	3,435	
		稼働率(%)	99.3	98.4	90.0	89.6	80.0	88.6	100.0	100.0	100.0	100.0	100.0	92.9	94.9%	
	(4部屋) 家具付	入居者数(名)	2(1)	3(2)	3(2)	4(3)	3(2)	3(2)	4(2)	4(2)	4(4)	4(4)	4(4)	4(4)	42(32)	
		延べ日数(日)	60	81	90	98	93	90	115	88	122	124	112	99	1,172	
		稼働率(%)	50.0	65.3	75.0	79.0	75.0	75.0	92.7	73.3	98.4	100.0	100.0	79.8	80.3%	
食事状況	朝食	主食有	利用者数(名)	2	3	3	3	2	4	4	4	6	6	6	5	48
		食数(食)	59	80	79	66	62	83	105	113	157	182	165	132	1,283	
	昼食	主食有	利用者数(名)	1	2	2	1	1	3	3	3	5	5	5	4	35
		食数(食)	30	45	41	31	31	48	61	70	106	117	106	81	767	
	夕食	主食有	利用者数(名)	1	1	1	1	1	1	1	1	1	1	1	1	12
		食数(食)	24	26	26	26	27	25	27	26	26	27	24	26	310	
	夕食	主食有	利用者数(名)	3	4	4	4	3	5	5	5	7	6	6	7	59
			食数(食)	90	110	109	95	93	115	135	138	158	178	164	134	1,519
		主食無	利用者数(名)	2	2	1	1	1	2	2	1	2	2	2	2	20
			食数(食)	54	49	30	30	31	60	51	29	58	62	56	48	558

※ 運営懇談会6回/年 5/24、7/31、9/26、11/7、1/23、3/14

構成メンバー：入居者、地域住民代表、民生児童委員、施設長、センター長、担当職員

※ 避難訓練及び消火訓練

・風水害想定5/15 ・昼間想定6/19 (消防立ち合い) ・夜間想定9/28

・昼間想定12/12

※ 電化製品点検 6/19

※ 電気設備点検 9/28

※ 業者による消防設備点検実施 7/10 1/11

※ 退去者 他施設入居2名・ご自宅2名・他3名

※ 入居者 男性0名・女性8名

※ 害虫駆除 11/30

※ 生きがい広場地蔵堂・デイサービスの新年度会参加 5/8

※ 生きがい広場地蔵堂・デイサービスのピアホール参加 7/24

※ 生きがい広場地蔵堂・デイサービスの生きがい広場まつり参加 9/23

※ 生きがい広場地蔵堂・デイサービス芋煮会参加 11/13

※ 生きがい広場地蔵堂・クリスマス忘年会参加 12/25

※ 生きがい広場地蔵堂・デイサービスのひな祭り茶会参加 3/6

シニアハウスの風景



毎朝、足湯やコーヒータイムを楽しまれておられます。
皆さんの明るい笑い声が聞かれます。

芋煮会



今夜の芋煮会に向け、里芋の皮むきを手伝って下さいました。



分水祭りで良寛さまと📷



ひな祭りのお茶会参加



避難訓練やデイサービスの行事への参加や
奇数月に開催される「シニアハウス運営懇談会」
にも出席いただき、貴重なご意見をいただいております。



8 地域貢献活動

(1) 夜間の一般浴開放状況

◇デイサービス事業の終了した時間帯を利用してお風呂の一般開放を行いました。
1名の方が不定期に46日のご利用がありました。

4月	5月	6月	7月	8月	9月	10月	11月	12月	1月	2月	3月
0回	3回	4回	7回	6回	4回	3回	0回	5回	5回	5回	4回

(2) 地域交流

◇分水栄町地区の泥上げ

◇分水まつり参加…神輿担ぎ手に1名、民謡流し踊り子に4名が参加

◇分水栄町新年会出席…1名参加

9 ボランティアの活動状況

(1) 定期ボランティア

活動日	団体名・氏名	活動内容
毎週金曜日	大久保 國栄様	麻雀教室
毎週金曜日	渡辺 忠様	カラオケ
毎月第3金曜日	本間 洋子様他2名	フラワーアレンジメント教室
隔月1回	山崎 紘一様	アコーディオン演奏

(2) その他

活動日	団体名・氏名	活動内容
不定期	楽笑会様	歌・踊り
生きがい広場祭り	君子スタジオ分水教室様 分水チェリーベル様 童楽夢様 バルーンパフォーマーJin様	フラダンス ハンドベル キッズダンス バルーンアート
不定期	池ノ上 幸夫様	拓本
不定期	小黒 繁様	アコースティックギター

10 視察・見学・実習生等の受け入れ状況

(1) 視察・見学

月 日	来 所 者 等	人 数
平成30年8月2日	典人会	6名
平成31年2月5日	デイサービスセンター西川	3名

(2) 中学生・高校生職場体験学習受け入れ

- ◇勤労体験により、働く事の苦勞や喜び、生きがいなどを知り将来に向けて望まし職業観を養う。
- ◇職種に求められる技術や知識を知るとともに、職場における規律、礼儀、言葉遣いなどの社会性を学ぶ機会とする。
- ◇職場体験をとおして、見通しをもった進路計画を練る。
事を目的として、職場体験を行ってもらう。

月 日	学 校 名	学年	人数
平成30年 7月 10日～12日	分水中学校	2年	2名
平成30年 8月 1日～ 3日	加茂暁星高校	2年	1名
平成30年 10月 3日～ 5日	燕中学校	2年	3名

1 1 職員研修実施状況

(1) 内部研修（施設・法人）

開催日	研修内容	開催地	参加の職種
平成30年 4月17日	法令遵守	生きがい 広場地蔵堂	全職員
4月17日	介護予防に関する研修	生きがい 広場地蔵堂	全職員
5月15日	認知症に関する研修	生きがい 広場地蔵堂	全職員
6月19日	身体拘束廃止に関する研修	生きがい 広場地蔵堂	全職員
7月5日	AEDを使用しての心肺蘇生について	はな広場	選抜職員
7月10日	法人階層別研修	分水健康 福祉プラザ	採用2年目
7月12日	法人階層別研修	東京 ディズニー リゾート	指導的職員・ 研修委員会
7月13日	AEDを使用しての心肺蘇生について	はな広場	選抜職員
7月17日	感染症及び食中毒発生、 ヒヤリハット事例	生きがい 広場地蔵堂	全職員
8月21日	事故発生・緊急時の対応研修	生きがい 広場地蔵堂	全職員
9月7日	三法人キャリアアップ研修	白ふじの里	看護職員
9月11日	法人階層別研修	メイワサン ピア	採用3年目
9月18日	感染症及び食中毒発生事例検討	生きがい 広場地蔵堂	全職員
9月14・19・ 27日	高齢者虐待防止研修	分水健康 福祉プラザ	全職員
9月19日	法人階層別研修復命報告会	分水健康 福祉プラザ	指導的職員・ 研修委員会
11月20日	非常災害時の避難・救出に関する 研修	生きがい 広場地蔵堂	全職員
11月27日	法人階層別研修	分水健康 福祉プラザ	採用5年目

12月18日	事故の発生予防又は 発生防止研修	生きがい 広場地蔵堂	全職員
平成31年 1月15日	腰痛予防について	分水健康 福祉プラザ	全職員
2月19日	利用者のプライバシー保護	生きがい 広場地蔵堂	全職員
3月19日	利用者の意向調査・満足度	生きがい 広場地蔵堂	全職員

(2) 外部研修 出張関係

開催日	研修内容	開催地	参加の職種
平成30年 5月29日	当事者に学び当事者と共に築く まちづくり	地場産業振 興センター	介護職員
6月5日	安全運転管理者研修	吉田産業 会館	センター長
6月4日	H30年度バザーにおける 食品衛生講習会	三条振興局	調理員
6月13日	事例検討会	分水健康 福祉プラザ	生活相談員
9月11日	通所介護事業所に勤務する看護職 員意識調査結果報告 情報交換	燕市民交流 センター	看護職員

平成30年度

**グループホーム 我が家
グループホーム 縁
事業報告書**

グループホーム我が家 〒959-0133 燕市新堀2448番地9
TEL 0256(98)0775 FAX 0256(98)0775

グループホーム縁 〒959-0107 燕市分水旭町二丁目2番17号
TEL 0256(77)7222 FAX 0256(77)7223

〒959-0318 新潟県西蒲原郡弥彦村大字麓3036番地

社会福祉法人 桜井の里福社会

TEL 0256(94)3939 FAX 0256(94)2552
URL : <http://www.sakurai-fukushi.or.jp>

Ⅳ グループホーム我が家・縁 事業報告

1 施設の概要

(1) 施設の概要

施設の名称	グループホーム 我が家	
施設の種類	認知症対応型共同生活介護事業 (介護予防)	1571300589
	短期利用認知症対応型共同生活介護事業 (空床型)・(介護予防)	
	認知症対応型通所介護事業 (共用型)・(介護予防)	
定員	2ユニット 18名(入居) 6名(通所：共用型)	
施設の所在地	新潟県燕市新堀2448番地9	
認可年月日	平成17年5月31日	
事業開始年月日	平成17年6月1日	
設置主体	社会福祉法人 桜井の里福祉会	
代表者職氏名	理事長 柏原 雅史	
管理者	古川原 良江	
敷地面積	1,130.8㎡	
述べ床面積	541.58㎡	
電話・FAX	0256-98-0775	

施設の名称	グループホーム 縁	
施設の種類	認知症対応型共同生活介護事業 (介護予防)	1591300049
	短期利用認知症対応型共同生活介護事業 (空床型)・(介護予防)	
	認知症対応型通所介護事業 (共用型)・(介護予防)	
定員	2ユニット 18名(入居) 6名(通所：共用型)	
施設の所在地	新潟県燕市分水旭町2丁目2番17号	
認可年月日	平成20年4月1日	
事業開始年月日	平成20年4月1日	
設置主体	社会福祉法人 桜井の里福祉会	
代表者職名	理事長 柏原 雅史	
管理者	内山 明実	
敷地面積	883.48㎡	
述べ床面積	524.37㎡	
電話・FAX	TEL 0256-77-7222	
	FAX 0256-77-7223	

(2) 建物設備の状況

① グループホーム我が家 部屋別面積表

やまぶき家	室数	床面積㎡
居室 やまぶき 1	1	12.42
居室 やまぶき 2	1	12.42
居室 やまぶき 3	1	12.42
居室 やまぶき 5	1	12.42
居室 やまぶき 6	1	12.42
居室 やまぶき 7	1	12.42
居室 やまぶき 8	1	12.42
居室 やまぶき 10	1	12.42
居室 やまぶき 11	1	12.42
食堂兼居間	1	39.31
台 所	1	9.94
浴室	1	4.17
脱衣室・洗濯室	1	5.25
談話室兼客室	1	11.18
便 所	3	9.67
玄関	1	7.45
ホール	1	4.97
倉庫	1	9.67
職員室	1	9.94

さくら木	室数	床面積㎡
居室 さくら木 1	1	12.42
居室 さくら木 2	1	12.42
居室 さくら木 3	1	12.42
居室 さくら木 5	1	12.42
居室 さくら木 6	1	12.42
居室 さくら木 7	1	12.42
居室 さくら木 8	1	12.42
居室 さくら木 10	1	12.42
居室 さくら木 11	1	12.42
食堂兼居間	1	39.31
台 所	1	9.94
浴室	1	4.17
脱衣室・洗濯室	1	5.25
談話室兼客室	1	11.18
便 所	3	9.67
玄関	1	7.45
ホール	1	4.97
倉庫	1	9.67
職員室	1	9.94

② グループホーム 縁 部屋別面積表

下	ん	家	室数	床面積㎡	
居室	下	ん家1	1	11.04	
居室	下	ん家2	1	11.04	
居室	下	ん家3	1	11.04	
居室	下	ん家4	1	11.04	
居室	下	ん家5	1	11.04	
居室	下	ん家6	1	11.04	
居室	下	ん家7	1	11.04	
居室	下	ん家8	1	11.04	
居室	下	ん家9	1	11.04	
押入れ	収納	全室	9	9.99	
食堂	兼	居間	1	43.35	
台		所	1	7.45	
浴		室	1	4.14	
脱衣室	・	洗濯室	1	4.14	
地域	交	流	室	1	16.2
便	所	1	1	6.21	
便	所	2	1	4.56	
玄関	ホ	ー	ル	1	9.94
エレベーター			1	3.31	
階段	下	倉庫	1	3.63	
スタッフ		室	1	13.04	

上	ん	家	室数	床面積㎡	
居室	上	ん家1	1	11.04	
居室	上	ん家2	1	11.04	
居室	上	ん家3	1	11.04	
居室	上	ん家4	1	11.04	
居室	上	ん家5	1	11.04	
居室	上	ん家6	1	11.04	
居室	上	ん家7	1	11.04	
居室	上	ん家8	1	11.04	
居室	上	ん家9	1	11.04	
押入れ	収納	全室	1	1.11	
食堂	兼	居間	1	43.35	
台		所	1	7.45	
浴		室	1	4.14	
脱衣室	・	洗濯室	1	4.14	
便	所	1	1	6.21	
便	所	2	1	4.56	
玄関	ホ	ー	ル	1	9.94
スタッフ		室	1	13.04	
エレベーター			1	3.31	
階		段	1	3.2	

グループホーム 我が家 平面図

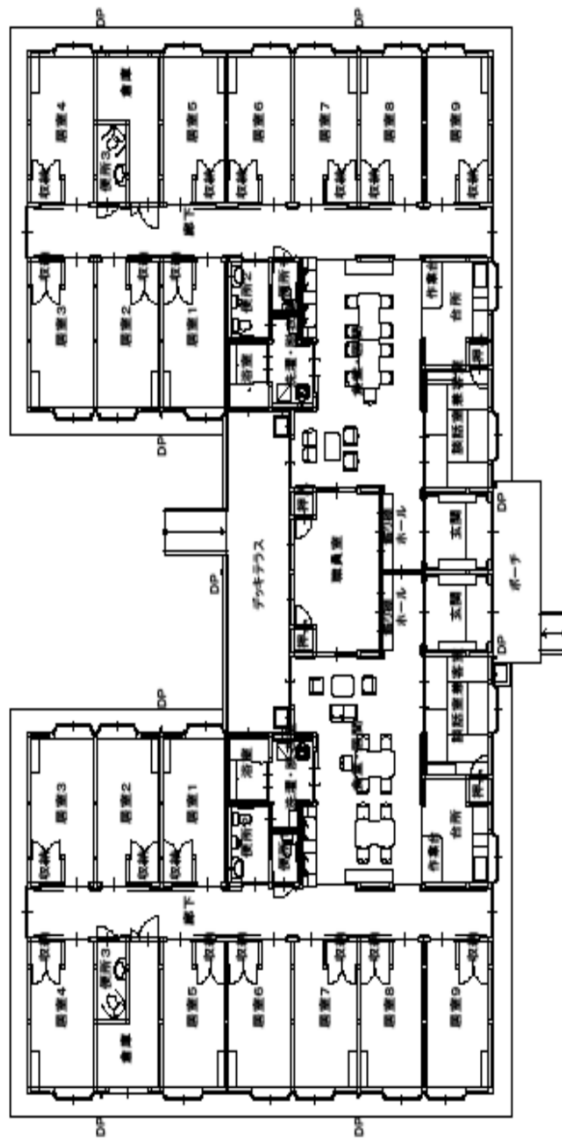

■ 我が家 平面図

1 : 200

グループホーム 縁 1階平面図

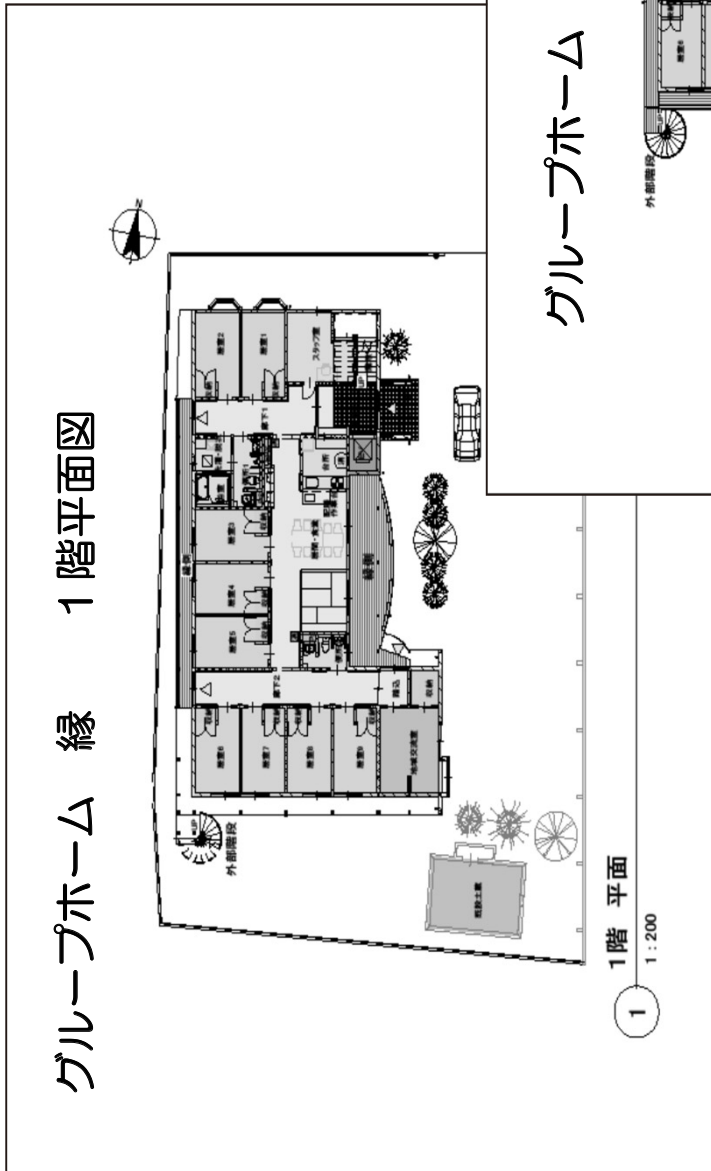

グループホーム 縁 2階平面図

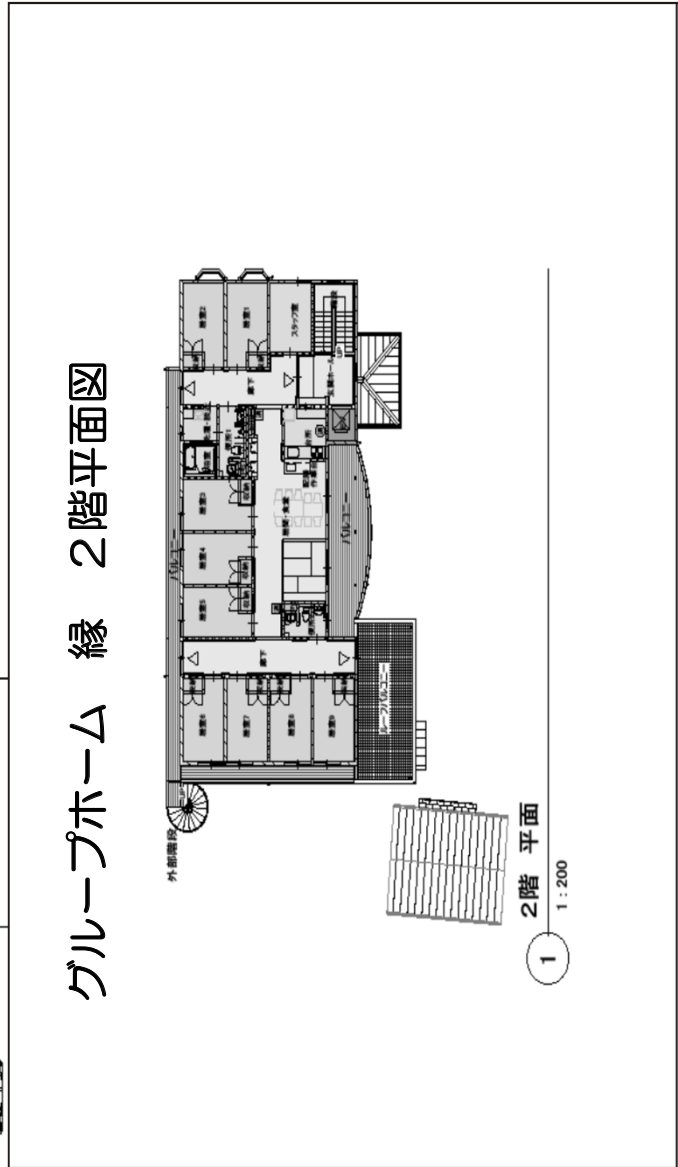

2 災害事故防止対策

(1) 防災設備等の状況

① グループホーム 我が家

消防計画の届出 平成26年9月30日

防火管理者氏名 古川原 良江 (職種) 管理者

	施設・設備	消防法令による設備義務の有無	設備状況
防火設備	避難階段	有・無	有 ・ 無
	避難口（非常口）	有・無	有（4か所）無
	居室・地下・階段等の内装材料		適 ・ 不適
	防火戸・防火シャッター	有・無	有 ・ 無
消防用設備	屋内消火栓設備	有・無	有 ・ 無
	スプリンクラー設備	有・無	有 ・ 無
	自動火災報知設備	有・無	有 ・ 無
	漏電火災警報機	有・無	有 ・ 無
	非常警報設備	有・無	有 ・ 無
	避難器具（すべり台・救助袋）	有・無	有 ・ 無
	誘導灯及び誘導標識	有・無	有（2か所）・無
	防火用水	有・無	有 ・ 無
	非常電源設備	有・無	有 ・ 無
	カーテン・布製ブラインド等の防火性能	有・無	有 ・ 無

② グループホーム 縁

消防計画の届出 平成 25 年 4 月 1 日

防火管理者氏名 内山 明実 (職種) 管理者

	施設・設備	消防法令による設備義務の有無	設備状況
防火設備	避難階段	有・無	有 ・ 無
	避難口 (非常口)	有・無	有 (4か所) 無
	居室・地下・階段等の内装材料		適 ・ 不適
	防火戸・防火シャッター	有・無	有 ・ 無
消防用設備	屋内消火栓設備	有・無	有 ・ 無
	スプリンクラー設備	有・無	有 ・ 無
	自動火災報知設備	有・無	有 ・ 無
	漏電火災警報機	有・無	有 ・ 無
	非常警報設備	有・無	有 ・ 無
	避難器具 (すべり台・救助袋)	有・無	有 ・ 無
	誘導灯及び誘導標識	有・無	有 (2か所) ・ 無
	防火用水	有・無	有 ・ 無
非常電源設備	有・無	有 ・ 無	
	カーテン・布製ブラインド等の防火性能	有・無	有 ・ 無

(2) 防災訓練計画実施表

①グループホーム我が家 実施表

実施日	想定	ねらい	内容	参加者
4月18日	夜間想定 火災想定訓練	総合避難訓練	さくら木台所から出火想定 発見者とユニット職員が初期消火 から避難誘導を実施	ご利用者 職員
5月16日	夜間想定 火災想定訓練	総合避難訓練	やまぶき台所から出火想定 発見者とユニット職員が初期消火 から避難誘導を実施	ご利用者 職員
6月13日	夜間想定 火災想定訓練	総合避難訓練	さくら木台所から出火想定 発見者とユニット職員が初期消火 から避難誘導を実施	ご利用者 職員
7月18日	ご利用者 行方不明	所在不明者の 搜索	ご利用者が所在不明の想定 施設内から施設外搜索実施	職員
8月23日	夜間想定 避難訓練	総合避難訓練	さくら木台所から出火想定 発見者とユニット職員が初期消火 から避難誘導を実施	ご利用者 職員
8月30日	洪水・津波想定 の避難訓練	分水の里との 合同訓練	洪水避難警報発令想定 分水の里へ避難するまでを訓練	ご利用者 職員
9月12日	ご利用者の 行方不明	所在不明者の 搜索	ご利用者が所在不明の想定 施設内から施設外搜索	職員
10月10日	ご利用者の 行方不明	所在不明者の 搜索	ご利用者が所在不明の想定 施設内から施設外搜索実施	職員
10月22日	夜間想定 火災想定訓練 (消防署立会 い)	総合避難訓練	さくら木台所より出火想定 運営推進委員の方のさかかして頂 き初期消火から避難誘導、消火訓 練を実施	ご利用者 運営推進委 員、職員
11月23日	洪水・津波想定 の避難訓練	居室から玄関 までの移動訓 練手順確認	洪水避難警報発令想定 分水の里へ避難するまでを訓練	ご利用者 職員
12月21日	ご利用者 行方不明	所在不明者の 搜索	ご利用者が所在不明想定 施設内 から施設外搜索実施	職員
1月24日	夜間想定 避難訓練	総合避難訓練	やまぶき台所から出火想定 発見者とユニット職員が初期消火 から避難誘導を実施	ご利用者 職員
3月15日	洪水・津波想定 の避難訓練	分水の里との 合同訓練	洪水避難警報発令想定 分水の里へ避難するまでを訓練	ご利用者 職員

②グループホーム縁 実施表

実施日	想定	ねらい	内容	参加者
5月16日	夜間想定 火災想定訓練	避難訓練	下ん家の台所から出火想定	ご利用者 職員
5月16日	ご利用者所在 不明想定訓練	初動対応の 訓練	ご利用者 所在不明の想定 初動対 応の訓練	職員
6月21日	昼間想定 火災想定訓練	初動対応 避難訓練	上ん家の台所から出火想定	ご利用者 職員
7月16日	昼間想定 水害想定訓練	初動対応 避難訓練	大雨による河川の氾濫を想定	ご利用者 職員
7月16日	ご利用者所在 不明想定訓練	初動対応の 訓練	ご利用者 所在不明の想定 初動対 応の訓練	職員
9月18日	夜間想定 火災想定訓練 (消防署立合 い)	総合避難訓練	下ん家台所から出火想定 他部署職員 運営推進委員の方々に 参加して頂き初期消火から避難誘 導・通報訓練・消化訓練を実施	ご利用者 運営推進 委員 職員
10月17日	ご利用者所在 不明想定訓練	初動対応の 訓練	ご利用者 所在不明の想定 初動対 応の訓練	職員
11月28日	昼間想定 地震想定訓練	初動対応訓練 避難訓練	地震発生を想定し、各ユニット職員 が初動対応と避難訓練を実施	ご利用者 職員
12月7日	ご利用者所在 不明想定訓練	初動対応の 訓練	ご利用者 所在不明の想定 初動対 応の訓練	職員
1月23日	昼間想定 津波想定訓練	初動対応訓練 避難訓練	地震発生を想定し、各ユニット職員 が初動対応と避難訓練を実施	ご利用者 職員
2月25日	夜間想定 火災避難訓練	初動対応 避難訓練	上ん家の台所から出火想定	ご利用者 職員
3月26日	ご利用者所在 火災避難訓練	初動対応の 訓練	ご利用者 所在不明の想定 初動対 応の訓練	職員

3 職員の状況

① グループホーム我が家	平成29年度末 職員数	一般職員	専任職員	契約職員	パートタイム 職員	平成30年度末 職員数
ホーム長	1	1 (兼)				1
計画作成担当者	2	2 (兼)				2
介護職員	18	12	2	0	3	17
看護職員(※1)	1				1 (兼)	1
相談員	0					0
	19	12	2	0	4	18

② グループホーム縁	平成28年度末 職員数	一般職員	専任職員	契約職員	パートタイム 職員	平成30年度末 職員数
ホーム長	1	1 (兼)				1
計画作成担当者	2	2 (兼)				2
介護職員	19	11	2	1	4	18
看護職員(※1)	1				1 (兼)	1
相談員	0					0
	20	11	2	1	5	19

(※1) 看護職員は我が家・縁・こいてを兼務

4 グループホーム我が家 利用状況・生活の様子・行事・お楽しみ活動状況

(1) 利用状況

	4月	5月	6月	7月	8月	9月	10月	11月	12月	1月	2月	3月	合計
利用実人数	18	18	19	18	19	18	18	18	18	18	19	18	219
女性	13	13	14	13	14	14	14	14	14	14	14	13	164
男性	5	5	5	5	5	4	4	4	4	4	5	5	55
述べ日数	540	558	532	558	554	540	558	532	554	550	494	558	6528
SS利用日数	0	0	1	0	0	0	0	0	0	2	0	0	3
認知症専門加算	13	13	13	13	14	14	15	15	15	15	15	14	169
入居稼働率	100%	100%	100%	100%	99%	100%	100%	99%	99%	99%	98%	100%	99.4%
入居者数	0	0	1	0	1	0	0	0	1	0	1	0	4
退居者数	0	0	1	0	1	0	0	1	0	0	1	0	4
要介護度1	3	3	3	3	3	3	3	3	3	3	2	2	34
要介護度2	4	4	5	4	5	4	3	3	3	3	5	5	48
要介護度3	5	5	5	5	5	4	5	5	5	5	5	5	59
要介護度4	2	2	2	2	2	3	3	3	3	2	2	2	28
要介護度5	4	4	4	4	4	4	4	4	4	5	5	4	50
平均介護度	3	3	3	3	2.9	3	3.1	3.1	3.1	3.1	3.1	3	平均3.0
入院者数	0	0	0	0	0	0	0	1	0	1	1	0	3
入院延日数	0	0	0	0	0	0	0	8	0	8	6	0	22
外泊日数	0	0	0	0	0	0	0	0	0	0	0	0	0
DS利用者実人数	9	9	9	8	6	5	5	7	7	6	5	5	81
介護予防DS実人数	0	0	0	0	0	0	0	0	0	0	0	0	0
DS利用者延人数	81	90	80	86	71	62	71	61	69	51	45	54	821
一日平均利用者数	2.7	2.9	2.6	2.7	2.2	2	2.2	2	2.2	1.6	1.6	1.7	平均2.2
DS稼働率	45.00%	48.38%	44.44%	46.23%	38.17%	34.44%	38.20%	33.88%	37.09%	27.41%	26.78%	29.03%	37.42%

(2) グループホーム我が家 生活の様子

おひとりお一人が生活習慣やそれぞれに異なる環境の中で人生を今まで歩いてこられています。我が家の目指す理念である「ひとり一人の思いを大切にし、尊厳を守ること、笑顔を大切にし、楽しく集う、やすらぎと落ち着ける居心地の良い環境作り、いつまでも輝き続けること、ご家族の安心と地域とのお付き合いを大切にすることを常に目指しながら、家庭的な環境の中で個々に役割を持ち生き生きと生活できることを目指して支援しています。

①ひとり一人の思い

おひとりお一人の思い「自分は～したい」の気持ちを大切にしています。



②いつも笑顔大切に

相手が笑顔だと楽しい気持ちになって笑顔と笑顔がつながります。



③やすらぎと落ち着ける居心地の良さ

リラックスできる時間、自分らしくお互いが笑顔で過ごして頂けるよう居心地の良さをいつも大切にしています。



④ひとり一人がいつまでも輝き続ける

得意な事、好きな事をいつまでも、続けられる環境も大切にしています。



⑤家族の安心と地域とのお付き合い

ご家族との時間、地域の皆様との馴染みの関係を大切にしています。



グループホーム我が家の一日は笑顔の挨拶で始まります。今日の予定は今日決めて、天気良ければお出かけしたりして空気を吸い外気を感じることで季節を感じています。

我が家はそれぞれ9名の方が生活されており共用型デイサービスも行っています。いつも顔を合わせる方、時々顔を合わせる方もおられますが、自然と気の合う方ができ、通ってこられるのを楽しみにされています。

食事作りは毎日の事なので冷蔵庫の中のあるもので、何が出来るか一緒に考えます。食材が足りなければ買い物へ出掛け好きな物、食べたいものを選びます。

一緒に食事の下ごしらえをして、皮をむく方、切る方、味見をする方、洗濯物を干したり、一緒に洗い物をしたりと自然と体が動いています。

我が家には畑もあり季節の旬の野菜が収穫できる様、奮闘している方もおられます。ご近所の方がアドバイスを下さり畑の先生をして下さり年々収穫が増えてきています。

年齢も性別も皆様違いますが、おひとりお一人が個性豊かに、楽しく、自由に、いつも自分らしく、安心して過ごして頂けるようサポートしています。

(3) 行事やお楽しみ活動

実施日	行事名	内容	参加数
4月3日	寺泊ドライブ	ドライブい出掛け角上で買い物をしてきました。	3名
4月11日	お花見ドライブ	お天気が良かったので大川津の土手に出かけました。	2名
4月15日	おいらん道中	あいにくの雨でしたが体育館で間近に見る艶やかなおいらんの姿に魅了されました。	9名
5月11日	花の苗植え	あおい保育園の皆さんに来て頂き、皆さん一緒に花の苗植えをおこないました。	18名
5月8日	牡丹園	見事な咲き具合と一緒に写真を撮りました。	7名
5月15日 16日	岩室レガーロ	さくら木、やまぶき家一緒に出掛けヤギにもふれあいお好みのアイスに舌鼓。	10名
6月4日 10日	見附イングリッシュガーデン	お天気も良く色鮮やかな花に魅了されました。	7名
6月8日	あおい保育園 人形劇	劇団の人形劇に魅せられました。子供たちにも癒されました。	2名
6月26日	縁たこ焼 パーティー	アツアツのたこ焼をたくさん食べました。	2名
6月30日	バーベキュー	地域の皆様ご家族様と一緒に飲んで食べて賑やかな時間を過ごしました。	57名
7月4日	あおい保育園	七夕コンサートのお誘いを受けて出かけました。	4名
7月21日	分水祭り	夜の民謡流しを見に出掛けました。	1名
7月28日	つどい祭り	お祭りの賑やかな雰囲気を楽しみました。	5名
8月4日	桜井の里納涼祭	ダンスや太鼓に感動！美味しいかき氷も食べゲームも楽しみました。	4名
8月5日	ドライブ	シーサイドラインをドライブ。夏の海を眺めてきました。	6名
8月11日	ドライブ	小池の様々な案山子を見物してきました。	4名
8月18日	分水の里祭り	浴衣に着替え歌や踊り、ゲームなどかき氷やこんにゃく、焼きそば等たくさん食べました	20名
8月25日	ひろば祭り	歌や踊りなどにぎやかな雰囲気を楽しみました。	2名
9月22日	縁まつり	たこ焼きを食べたり盆踊りも見してきました。	3名

9月23日	生きがい広場祭り	出店をぐるりと眺め個々に購入して美味しく頂きました。	4名
9月17日	敬老会	お祝い御膳、紅白饅頭で敬老の日のお祝いをしました。	21名
9月30日	酒吞童子行列	酒吞童子の姿に圧倒されました。	1名
10月8日	ドライブ	分水の近辺をドライブ話も弾みました。	5名
10月6日	あおい保育園 運動会	園児の皆さんの踊りや一生懸命走る姿に感極まり一緒に応援しました。	6名
10月13日	秋を楽しむ会	地域の皆様やご家族様と一緒にサンマ焼きやおにぎり芋煮汁で秋の味覚を満喫しました。	39名
10月18日	あおい保育園	マリーゴールドのお花の種をプレゼントしました。	4名
10月23日	グループホーム 交流会	体を動かし、敵をも応援！皆様奮闘しました。終了後の茶話会も楽しかったです。	6名
11月12日	紅葉狩り	弥彦のもみじ狩りに行ってきました。赤いもみじが見事でした。	4名
11月18日	秋の分水芸能祭	歌や踊りなど華やかな衣装も見事でした。	2名
11月1・5 15・21日	菊祭り	見事な菊でじっくりと目の保養をしてきました。	14名
12月4日	田中角栄記念館へ	楽しみにしていたところへ出掛けました。	2名
12月16日	ドライブ	加勢牧場へ出掛けソフトクリームを食べました。	3名
12月8日	我が家忘年会	ご家族様、運営推進委員の皆様や地域の皆様にご参加下さり、賑やかな会となりました。	51名
1月16日	弥彦神社参拝	ご祈祷して頂きました。	2名
2月3日	節分	青鬼赤鬼に扮した鬼に力強く豆まきをし無病息災を祈念しました。	19名
2月4日	恵方巻	手作りで自分の物は自分で作りました。	18名
2月13日	バレンタイン	いつもお世話になっている方へ。手作りの生チョコを作りました。	18名
3月2日	ドライブ	景色を眺めに出かけました。	4名
3月18日	ドライブ坂田屋	美味しいおやつを買いに出かけました。	5名



春

苗植え



新堀まつり



バラ園



お出掛け-!

夏

涼を感じて



夏祭り





秋



菊祭り・紅葉狩り



忘年会~!!



冬



お正月

節分



5 グループホーム縁 利用状況・生活の様子・行事・お楽しみ活動状況

(1) 利用状況

	4月	5月	6月	7月	8月	9月	10月	11月	12月	1月	2月	3月	合計
利用実人数	18	18	18	19	18	19	18	18	18	18	18	18	218
女性	15	15	15	16	15	16	15	14	14	14	14	14	177
男性	3	3	3	3	3	3	3	4	4	4	4	4	41
述べ日数	540	558	540	553	558	516	540	540	544	558	504	558	6509
SS利用日数	0	0	0	0	0	1	1	0	0	0	0	0	2
認知症専門加算	0	0	0	10	10	10	10	9	9	9	9	9	85
入居稼働率	100%	100%	100%	99%	100%	96%	97%	100%	97%	100%	100%	100%	平均99.1%
入居者数	0	0	0	1	0	1	0	1	0	0	0	0	3
退居者数	0	0	0	1	0	1	1	0	0	0	0	0	3
要介護度1	3	2	2	2	2	2	2	2	2	2	2	2	25
要介護度2	4	5	4	4	5	5	5	6	6	6	6	6	62
要介護度3	6	6	7	8	8	8	8	7	7	7	7	7	86
要介護度4	2	2	2	2	2	2	2	2	2	2	2	2	24
要介護度5	3	3	3	2	1	1	1	1	1	1	1	1	19
平均介護度	2.88	2.94	3	2.88	2.7	2.7	2.7	2.66	2.66	2.66	2.66	2.66	平均2.75
入院者数	0	0	0	0	0	2	1	0	1	0	0	0	4
入院延日数	0	0	0	0	0	19	19	0	14	0	0	0	52
外泊日数	0	0	0	0	0	0	0	0	0	0	0	0	0
DS利用者実人数	7	7	7	7	7	7	8	8	8	8	8	8	90
介護予防DS実人数	0	0	0	0	1	1	1	1	1	0	0	0	5
DS利用者延人数	95	95	94	98	102	93	111	103	105	102	87	105	1190
一日平均利用者数	3.16	3.06	3.13	3.16	3.3	3.1	3.58	3.4	3.38	3.3	3.1	3.38	平均3.25
DS稼働率	52.77%	51.07%	52.22%	52.68%	54.83%	52%	59.67%	57.22%	56.45%	54.83%	51.70%	55.55%	平均54.22%

(2) グループホーム縁 生活の様子

たとえ認知症になってもお一人お一人の持っている力を最大限に活かしながら、縁の基本理念である“笑顔で やさしく ゆったり 寄り添いながら 穏やかに”を合言葉に、楽しく生活できることを支援しています。家庭的な環境を大切にし、役割を持って暮らしていただいています。

①笑顔で・・・

一人の笑顔からみんなの笑顔につながるように、笑顔を引き出すような関わりを大切にしています



②やさしく・・・

家族のように優しく、ひとり一人の思いを受け止めます



③ゆったり

急がず、焦らず、ゆったりとした生活を大切にします。

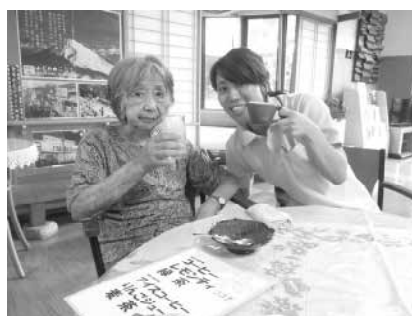

④寄り添いながら

良いパートナーとなって隣に寄り添いながら、あなたの声をお聞きします。



⑤穏やかに

なじみの顔、なじみの場所、なじみの手仕事。なじみの関係はみなさまにとって、穏やかに過ごせる環境です。



❁グループホーム縁の生活は、入居されている方々とデイサービスをご利用の方と職員が協働で暮らしを支えています。

一日の流れは決まっていないので天気がよければドライブや外出へ行き、季節の野菜をもらえば総出で下ごしらえをして美味しくいただきます。

台所へ入って若い男性の職員の味付けにアドバイスをすることもあります。

お誕生日にはご家族から来ていただき、ケーキにろうそくを灯して皆でお祝いをします。

時には「今日はパンが食べたいわ。」とリクエストが入ると、友達を誘ってでかけます。「～～したい。」には必ず答えるようにしています。

縁に犬を飼っている方がいますが、「大事な宝！」と言っているだけあって犬も飼い主に抱かれている時が一番安心しているようです。

グループホームに集う皆さんがそれぞれ主人公になるよう、職員はサポートしています。

(3) グループホーム縁 行事やお楽しみ活動

実施日	行事名	内容	参加数
4月3日 16日	外出 ドライブ	桜を見るため弥彦・大河津分水をドライブしました。	9名
4月10日	もち草取り	よもぎ大福を作る為にもち草を取りに行きました。	3名
5月11日 12日	牡丹園を見学	弥彦の牡丹園へお出かけし色とりどりの牡丹を眺めてきました。	8名
6月1日 2日	岩室のバラ園	バラ等の花をみてドライブを楽しみました。	12名
6月4日	イングリッシュガーデン	イングリッシュガーデンへお出かけし、昼食を楽しんできました。	6名
6月6日	ドライブ	ムサシホームセンターへお出かけしました。	3名
6月9日	プチ結婚式	藤井マサエ様のお孫様のプチ結婚披露宴をしました。	10名
6月17日	カフェ	メルハンオオタケでカフェを楽しみました。	7名
7月21日	分水祭り	分水のお祭りに参加しました。	4名
7月23日	ポップサーカス	ポップサーカスを見に行き、びっくりドンキーで昼食を食べました。	4名
7月28日	つどい祭り	つどい祭りを見に行きました。	3名
8月4日	桜井の里納涼祭	桜井の里の納涼祭に参加しました。	4名
8月18日	分水の里祭り	分水の里祭りへ行き知り合いの方と楽しい時間を過ごしました。	6名
8月19日	ドライブ	三条のムサシへ買い物に行きました。	4名
8月25日	ひろば祭り	ひろば祭りへ参加しました。	6名
9月16日	外出	田中フエ様ご家族と米寿のお祝いで湯田上温泉へ行かれました。	1名
9月22日	えにし祭り	ご利用者、ご家族、地域の方々等多数の方をお招きし、えにし祭りを開催しました。	68名
9月23日	生きがい祭り	生きがい祭りへ参加しました。	3名

9月28日	小学生校外学習	分水小学校6年生が職場体験に来られレクリエーションを一緒に楽しみました。小学生16名	23名
10月10日	秋の味覚を楽しむ会	秋の味覚を楽しむ会を開催し地域の方にも参加して頂き一緒に楽しみました。	34名
10月23日	グループホーム交流会	法人のグループホーム対抗で運動会を行いました。皆様ハッスルしいい汗をかきました。	6名
10月28日	選挙	燕市議会議員選挙の投票に行きました。	2名
10月29日	ドライブ	天気が良かったので海沿いをドライブしました。	2名
11月3日	ドライブ	弥彦方面へドライブへ行きました。	8名
11月5日	イングリッシュガーデン	イングリッシュガーデンへお出かけし季節の花を皆様楽しませていました。	11名
11月7日 8日 12日 16日	菊まつり ドライブ	弥彦の菊まつりへ行き秋の名物を見て来ました。またもみじ谷の紅葉を見たりドライブをして秋を感じてきました。	18名
12月16日	縁大忘年会	ご家族、地域の方を交えて忘年会をしました。	37名
12月24日	クリスマス会	ご利用者とクリスマスの会をしました。	23名
1月12日	初詣	近くの諏訪神社へ初詣へ行きました。	3名
1月14日	ドライブ	弥彦神社～弥彦の街中をドライブしました。	6名
2月3日	節分	節分を皆様と行い無病息災を願いました。	20名
3月5日	ドライブ	海岸沿いをドライブしました。	4名
3月20日	外出	寺泊へドライブし海を眺めてきました。	5名

グループホーム縁 思い出の写真



縁10周年お祝い



春

お花見



牡丹園、バラ園

イングリッシュガーデン



夏

分水祭り



野菜の収穫

10周年えにし祭り





秋の味覚を楽しむ会



秋



菊まつり



GH交流会



縁大忘年会

お正月



クリスマス

冬



節分

6 食事の実施状況

(1) グループホーム我が家

①行事食実施状況

実施月		食事内容例
4月	お花見会	お弁当を買ってお花見会
5月	母の日	焼うどん・ところ天の和え物
6月	父の日	冷やし中華・フルーツヨーグルト
7月	分水祭り	五目おこわ・吸い物・お刺身・吸い物
8月	お盆	ちらし寿司・煮物・お刺身・
9月	敬老の日	五目おこわ・お刺身・祝紅白まんじゅう
10月	秋の味覚を楽しむ会	新米おにぎり・サンマ焼き・豚汁・漬物
11月	紅葉	いなり寿司・すまし汁・リンゴ
12月	我が家忘年会	ちらし寿司・オードブル・のっぺ・アルコール フルーツポンチ
1月	お正月	雑煮（こうとう汁）おせち・なます・みかん
2月	節分	恵方巻・お吸い物・茶碗蒸し
3月	ひな祭り	海鮮ちらし寿司・三色ゼリー



(2) グループホーム縁

①行事食実施状況

実施月		食事内容例
4月	お花見会	お花見御膳(おにぎり、からあげ、卵焼き等)
5月	母の日	生寿司、お吸い物、いちご
6月	父の日	
7月	分水祭り、七夕	オードブル各種、茶碗蒸し、七夕そうめん
8月	お盆	刺身盛り合わせ
9月	敬老の日	赤飯、お吸い物、エビフライ、和え物
10月	秋の味覚を楽しむ会	サンマ塩焼き、鮭のちゃんちゃん焼き
11月	紅葉	マツタケご飯、
12月	大忘年会	ハンバーグ、エビフライ、ケーキ
1月	おせち	雑煮、伊達巻、栗きんとん、黒豆、昆布巻き
2月	節分	恵方巻き
3月	ひな祭り	ひなまつりケーキ



7 認知症カフェ 年間実施状況

(1) お茶の間我が家

開催日	内容	参加者
4/24 (金) 14時半～15時半	もち米を炊いた後軽くつぶし手作りの桜餅を作りました。桜の葉で香り良く仕上がりました。	0名
5/22 (火) 14時半～15時半	昔ながらの作り方で試行錯誤で皆様大好きな餡子をくるみ蒸かしました。柔らかくてふかふかの麦饅頭が出来ました。	0名
6/20 (水) 14時半～15時半	地域の皆様大勢の方がいらして下さり手慣れた手つきで笹団子をワイワイ賑やかに作りました。売れるくらいの仕上がりとなりました。	16名
7/24 (火) 14時半～15時半	お好みのシロップやトッピングをしてお好みかき氷を作って食べました。	2名
8/29 (水) 14時半～15時半	自分でお好みのフルーツや白玉をのっけて、フルーツあんみつの出来上がり。「おいしい」とご利用者様から大絶賛。	0名
9/25 (火) 17時～19時	居酒屋我が家17時から開店となりご近所のがいらして下さいました。のっぺや空揚げや卵焼きや蒸かし茄子焼き鳥などアルコールも入り賑やかな時間となりました。	8名
10/30 (火) 14時半～15時半	タコ焼き器でたこ焼作りと甘い味もと塩気と甘みの両方を楽しみました。	0名
11/28 (水) 14時半～15時半	一つのケーキにリンゴを3個使い、炊飯器で作るリンゴケーキ作りを作りました。	2名
12/11 (金) 14時半～15時半	クリスマスリース作りでは思い思いの飾りを使い個性豊かに素敵に仕上げられました。	3名
1/12 (土) 14時半～15時半	白玉を使い、おしるこ作りをしました。寒い時期には嬉しい甘さとポカポカ体も温まりました。	0名
2/26 (火) 14時半～15時半	ふわふわの蒸しパン作りに挑戦。蒸しあがる時の香りから楽しめ優しい甘さが好評でした。	3名
3/29 (金) 14時半～15時半	王道の餡子はもちろんですが、きな粉やゴマを擦り香りのよい三食ぼた餅づくりを行いました。地域の方々も手作りし召し上がられました。	6名

4月 さくら餅作り



5月 麦まんじゅう作り



6月 笹団子作り



7月 お好みかき氷作り



8月 フルーツあんみつ作り



9月 居酒屋我が家



10月 たこ焼きパーティ



11月 リンゴケーキ作り



12月 クリスマスリース作り



1月 おしるこ作り



2月 懐かしの蒸しパン作り



3月 ぼた餅作り



(2) 茶処『えにし』

日時	メニュー	内容	参加者数
4/27 (金) 14:00~ 15:00	縁10周年お祝いの会	ご家族、地域の方など総勢31名の方が参加して下さいました。皆様に支えられて10周年を迎える事が出来ました。	31名
5/28 (月) 14:00~ 15:00	大福・お抹茶作り	手作り大福に苺を添えて、柔らかくて美味しいと大好評でした。「お抹茶なんて点てられるかな？」と皆様とても真剣な表情で点てておられました。	13名
6/26 (火) 14:00~ 15:00	たこ焼きパーティー	当日は暑い日でしたが、たこ焼きも美味しく大繁盛でした。ご利用者やご家族の方も焼いて下さり、皆さん沢山召し上がっていました。	11名
7/30 (月) 14:00~ 15:00	笹団子作り	「久しぶりに作る」と不安そうでしたが、いざ始めると皆様とても上手に作られ、職員に丁寧に教えて下さいました。	5名
8/31 (金) 14:00~ 15:00	スイカ割り かき氷作り	あいにくの雨で室内の開催となりましたが、スイカ割りも行い、かき氷のトッピングを嬉しそうに選んでおられました。	7名
9/22 (土) 14:00~ 15:00	縁祭り	天候にも恵まれ、ご家族・地域の方が大勢参加して下さいました。手作りのたこ焼きなどを召し上がりながら、顔なじみの方とゆっくりお話されたり、ビンゴゲームを行ったりと楽しい時間を過ごされました。	60名
10/31 (火) 14:00~ 15:00	笑いの体操 「ワッハッハ」	講師に渡邊様をお招きしました。「ワッハッハ！」と皆さん元気良く声を出しながら体を動かしておられました。	3名
11/30 (金) 14:00~ 15:00	さつまいもパーティー	蒸かし芋や、大学芋を作ってお腹いっぱい召し上がりました。「さつま芋はそのまま食べるのが一番美味しい」と喜ばれていました。	11名
12/25 (火) 12:00~ 15:00	冬のあったか汁 &おにぎり	だっくらに地域の方をお招きしました。「芋っこ汁が美味しい」と大絶賛！自家製の漬物も大好評でした。	6名
1/30 (水) 12:00~ 14:00	開運祈願 恵方巻作り	様々な具材を用意して、お好きな物を選んで巻いて頂きました。「今年も一年良い年でありますように」と願いを込めて、一生懸命に作っておられました。	5名
2/26 (火) 14:00~ 15:00	おしるこ作り	皆さんで白玉をこねて、卓上コンロを使い茹でたてを召し上がりました。「温まって美味しいね」お代わりされている方が沢山いました。	8名
3/26 (月) 14:00~ 15:00	ぽかぽか体操	はな広場の機能訓練指導員永井様を講師に招いて体と心があつまる体操をしました。体操の後はシュークリームを召し上がりました。	7名

4月

縁10周年
お祝いの会



5月

大福
お抹茶作り



6月

たこ焼き
パーティー



7月

笹団子作り



8月

かき氷スイカ割り



9月

縁祭り



10月

笑いの体操
ワッハッハ



11月

さつまいも
パーティー



12月

冬のあったか汁
& おにぎり



1月

開運祈願
恵方巻作り



2月

おしる粉作り



3月

ぽかぽか体操



8 ボランティア活動状況

(1) グループホーム我が家

活動日	団体名・氏名	活動内容
毎月1回	山崎 紘一 様	アコーディオン演奏
毎月1回	深海 藤吉 様	三味線
毎月1回	お話の会様(分水図書館)様	絵本や紙芝居
不定期	みのり会様	紙芝居・唄や太鼓



(2) グループホーム縁

活動日	団体名・氏名	活動内容
毎月1回	山崎 紘一 様	アコーディオン演奏
毎月1回	お話の会様(分水図書館)様	絵本や紙芝居
12月18日(火)	白井 文明様	マジックショー

【ボランティア様 活動の様子】

《山崎様 アコーディオン演奏》



《お話の会様》



《白井様 マジックショー》



9 視察・研修・体験学習受け入れ状況

(1) グループホーム我が家

期 間	機 関 名	人 数
11月 9日 13日	公益社団法人日本認知症グループホーム協会 認知症介護実践者研修（実践者）	2名
12月19日	「公益社団法人新潟県社会福祉士会」 外部評価調査員	2名

(2) グループホーム縁

期 間	機 関 名	人 数
8月23日	燕市・弥彦村地域密着型サービス情報交換会 職員交流研修受け入れ	1名
9月29日	燕市立分水小学校6年生 総合学習1回目 受け入れ	10名
11月 7日	燕市立分水小学校6年生 総合学習2回目 受け入れ	10名
11月13日	新潟市認知症介護実践者研修 外部実習受け入れ	1名
11月15日	公益社団法人日本認知症グループホーム協会 認知症介護実践研修（実践者）	2名
3月 5日～ 9日 (5日間)	学校法人国際総合 国際こども・福カレッジ 介護福祉学科1年生 実習受け入れ	1名

10 職員研修実施状況

〈グループホーム我が家〉

(1) 内部研修（施設・法人）

開催日	研修内容	開催地	参加の職種
4月26日	施設内研修「理念及び法令遵守に関する研修」	グループホーム 我が家	選抜職員
5月24日	食中毒予防・感染症予防研修①	グループホーム 我が家	選抜職員
6月28日	認知症ケアと看取りに関する研修	グループホーム 我が家	選抜職員
7月5日・13日	救急救命研修（AED）	分水健康福祉プラザ	選抜職員
7月30日	成年後見制度権利擁護に関する研修	グループホーム 我が家	選抜職員
8月 28日	法人階層別研修（採用2年目）	分水健康福祉プラザ	採用2年目職員
9月11日	法人階層別研修（採用3年目）	分水健康福祉プラザ	採用3年目職員
8月21日	非常災害時の対応に関する研修	グループホーム 我が家	選抜職員
9月19日	法人階層別研修（指導的伝達研修）	分水健康福祉プラザ	指導的職員
9月14日・19日・27日	高齢者虐待防止研修	分水健康福祉プラザ	全職員
9月14・20日	事故発生又はその再発防止に関する研修	グループホーム 我が家	選抜職員
10月25日	急変時・緊急時の対応研修	グループホーム 我が家	選抜職員
11月29日	食中毒予防・感染症予防研修②	グループホーム 我が家	選抜職員
12月27日	認知症ケアに関する研修（事例検討会）	グループホーム 我が家	選抜職員
1月24日	事故発生予防②と事例検討研修	グループホーム 我が家	選抜職員
2月20日	プライバシーの保護に関する研修	グループホーム 我が家	選抜職員
2月27日	持ち上げない介護の研修会	分水健康福祉プラザ	選抜職員
3月28日	認知症の人の行動を妨げないための検討会	グループホーム 我が家	選抜職員

(2) 外部研修・出張関係

開催日	研修内容	開催地	参加の職種
平成30年5月29日	日本認知症グループホーム協会新潟県支部総会・特別講演会	燕市	介護職員
6月13日	燕市分水地区第2回事例検討会	分水健康福祉プラザ	計画作成担当者
6月22日	燕・西蒲原地区介護支援専門員協議会総会・研修会	燕市	計画作成担当者
6月・7月	喀痰・吸引研修（第一号・第二号研修）	分水健康福祉プラザ	介護職員
6月25日	燕市・弥彦村地域密着型サービス情報交換会	燕市	ホーム長
7月11日	分水小学校区 認知症の人の捜索・声かけ訓練	燕市	介護職員
7月31日	日本認知症グループホーム協会新任職員研修	上越市	介護職員
8月 8日	燕市分水地区地域ケア会議	燕市	介護職員
9月12日	燕市分水地区地域ケア会議	燕市	介護職員
9月 7日・8日	公益社団法人日本認知症グループホーム協会 第20回 栃木大会	栃木県	介護職員
10月15日	長岡三古老人福祉会との情報交換会	長岡市	ホーム長
11月13日	日本認知症グループホーム協会新潟県支部現任職員研修	長岡市	介護職員
11月18日	新潟県介護技術コンテスト	新潟市	介護職員
11月19日	燕市・弥彦村地域密着型サービス情報交換会	燕市	ホーム長
11月22日	燕市・弥彦村地域密着型サービス情報交換会 職員交流研修	燕市	介護職員
1月15日	新潟市認知症介護総括講座	新潟市	介護職員

<グループホーム縁>

(1) 内部研修(施設・法人)

開催日	研修内容	開催地	参加の職種
4月19日・23日	施設内研修「理念及び法令遵守に関する研修」	グループホーム縁	選抜職員
4月19日・23日・26日	認知症ケアに関する研修(介護・看護)	グループホーム縁	選抜職員
5月22日	認知症ケアと看取りに関する研修	グループホーム縁	選抜職員
5月24日	認知症ケア研修(看取りケア)	グループホーム縁	看護職員
6月19日・26日	食中毒予防・感染症予防研修①	グループホーム縁	選抜職員
6月19日・27日	身体拘束廃止に関する研修	グループホーム縁	選抜職員
7月5日・13日	救急救命研修(AED)	分水健康福祉プラザ	選抜職員
7月18日・25日	権利擁護に関する研修	グループホーム縁	選抜職員
7月26日	認知症ケアについて	グループホーム縁	看護職員
8月28日	法人階層別研修(採用2年目)	分水健康福祉プラザ	採用2年目職員
8月22日・29日	非常災害時の対応に関する研修	グループホーム縁	選抜職員
9月11日	法人階層別研修(採用3年目)	メイワサンピア	採用3年目職員
9月19日	法人階層別研修(指導的伝達研修)	分水健康福祉プラザ	指導的職員
9月14日・19日・27日	高齢者虐待防止研修	分水健康福祉プラザ	全職員
9月20日・26日	事故発生防止及び緊急時の対応研修	グループホーム縁	選抜職員
9月27日	認知症ケア(事故発生や再発防止)	グループホーム縁	看護職員
10月17日・25日	食中毒予防・感染症予防研修②	グループホーム縁	選抜職員
11月15日・22日	急変時・緊急時の対応研修	グループホーム縁	選抜職員
12月19日・26日	認知症ケアに関する研修(事例検討会)	グループホーム縁	選抜職員
1月16日・23日	事故発生予防②(事例検討会)	グループホーム縁	選抜職員
1月23日	パットの使い方についての研修	グループホーム縁	選抜職員
2月20日・25日	プライバシーに関する研修	グループホーム縁	選抜職員
2月27日	持ち上げない介護の研修会	分水健康福祉プラザ	選抜職員
3月19日・20日	認知症の人の行動を妨げないための検討会	グループホーム縁	選抜職員

(2) 外部研修・出張関係

開催日	研修内容	開催地	参加の職種
平成30年 5月17日	新潟県社会福祉協議会 エルダー研修	新潟市	介護職員
5月29日	日本認知症グループホーム協会新潟県支部総会・特別講演会	燕市	介護職員
6月13日	燕市分水地区第2回事例検討会	分水健康福祉プラザ	計画作成担当者
6月22日	燕・西蒲原地区介護支援専門員協議会総会・研修会	燕市	計画作成担当者
6月・7月	喀痰・吸引研修(第一号・第二号研修)	分水健康福祉プラザ	介護職員
6月25日	燕市・弥彦村地域密着型サービス情報交換会	燕市	ホーム長
6月29日	バザー講習会	三条市	介護職員
7月11日	分水小学校区 認知症の人の捜索・声かけ訓練	燕市	介護職員
7月31日	日本認知症グループホーム協会新任職員研修	上越市	介護職員
8月8日	燕市分水地区地域ケア会議	燕市	介護職員
9月12日	燕市分水地区地域ケア会議	燕市	介護職員

9月 7日・8日	公益社団法人日本認知症グループホーム協会 第20回 栃木大会	栃木県	ホーム長 リーダー
10月15日	長岡三古老人福祉会との情報交換会	長岡市	リーダー
10月29日～11月3日	日本認知症GH協会認知症介護実践研修（実践者研修）	三条市	介護職員
11月6日	日本認知症GH協会 認知症介護実践者研修 外部実習	三条市	介護職員
11月13日	日本認知症グループホーム協会新潟県支部現任職員研修	長岡市	介護職員
11月14日	燕市・弥彦村地域密着型サービス情報交換会 職員交流研修	燕市	介護職員
11月18日	新潟県介護技術コンテスト	新潟市	介護職員
11月19日	燕市・弥彦村地域密着型サービス情報交換会	燕市	ホーム長
12月3日～12月21日	介護支援専門員研修課程Ⅱ	新潟市	介護支援専門員
12月26日	日本認知症GH協会 認知症介護実践者 成果報告会	燕市	ホーム長 介護職員
1月15日	新潟市認知症介護総括講座	新潟市	介護職員
平成31年2月1日	働きやすい職場づくりのノウハウを学ぶための ワークショップ	東京都	リーダー
2月19日	日本認知症グループホーム協会新潟県支部 経営者・管理者職員研修	新潟市	計画作成担当者

（3）関係する外部機関・団体等への講師、発表等

開催日	内 容	開催地	参加の職種
6月28日	新潟市認知症介護実践研修（実践者研修）講師	新潟市	ホーム長
6月30日	新潟市認知症介護実践研修ファシリテーター	新潟市	ホーム長
7月24日	新潟市認知症介護実践研修ファシリテーター	新潟市	ホーム長
8月 2日	認知症サポーター研修	燕市	ホーム長
8月17日	新潟市認知症介護実践研修ファシリテーター	新潟市	ホーム長
9月11日	新潟市認知症介護実践リーダー研修講師	新潟市	ホーム長
9月12日	新潟市認知症介護実践リーダー研修ファシリテーター	新潟市	ホーム長
10月 2日	新潟市認知症介護実践リーダー研修ファシリテーター	新潟市	ホーム長
10月16日	新潟市認知症介護実践リーダー研修ファシリテーター	新潟市	ホーム長
10月26日	新潟市認知症介護実践研修（実践者研修）講師	新潟市	ホーム長
10月29日	日本認知症グループホーム協認知症介護実践者	三条市	ホーム長
10月30日	新潟市認知症介護実践研修ファシリテーター	新潟市	ホーム長
11月 2日	日本認知症グループホーム協会 認知症介護実践者研修講師・ファシリテーター	三条市	ホーム長
11月27日	新潟市認知症介護実践研修ファシリテーター	新潟市	ホーム長
12月14日	老施協認知症介護（実践者研修）ファシリテーター	新潟市	ホーム長
12月26日	日本認知症グループホーム協会 認知症介護実践者研修成果報告会・ファシリテーター	三条市	ホーム長
12月27日	新潟市認知症介護実践研修（実践者研修）ファシリテーター	新潟市	ホーム長
12月 9日	新潟市認知症介護実践研修（実践者研修）ファシリテーター	新潟市	ホーム長
1月18日	老施協認知症介護（実践者研修）ファシリテーター	新潟市	ホーム長
2月 8日	老施協認知症介護（実践者研修）ファシリテーター	新潟市	ホーム長

（4）関係する外部機関・団体等の役員、委員会等

開催日	会議名	開催地	参加の職種
5月 2日	燕市介護認定審査会	燕市	計画作成担当者
5月29日	日本認知症グループホーム協会新潟県支部 役員会	燕市	事務局員

6月 4日	燕市認知症支援部会	燕市	ホーム長
6月 6日	燕市介護認定審査会	燕市	計画作成担当者
6月11日	新潟県地域密着型サービス事業者団体意見交換会	新潟市	事務局員
7月 5日	燕市介護認定審査会	燕市	計画作成担当者
7月31日	日本認知症グループホーム協会新潟県支部 役員会	燕市	事務局員
8月24日	燕市地域ケア推進会議	燕市	ホーム長
9月 5日	燕市介護認定審査会	燕市	計画作成担当者
9月 6日	燕市認知症支援部会	燕市	ホーム長
9月19日	日本認知症グループホーム協会新潟県支部 役員会	燕市	事務局員
10月29日~11月2日	日本認知症GH協会認知症介護実践研修講師・事務局	燕市	ホーム長
11月 5日	燕市介護認定審査会	燕市	計画作成担当者
11月13日	日本認知症グループホーム協会新潟県支部 役員会	燕市	事務局員
平成31年 1月 9日	燕市介護認定審査会	燕市	計画作成担当者
2月 6日	燕市介護認定審査会	燕市	計画作成担当者
2月15日	燕市地域ケア推進会議	燕市	ホーム長
2月19日	日本認知症グループホーム協会新潟県支部 役員会	燕市	事務局員
3月 6日	燕市介護認定審査会	燕市	計画作成担当者
3月28日	日本認知症グループホーム協会新潟県支部 役員会	燕市	事務局員

1 1 運営推進会議開催状況

(1) グループホーム我が家

開催期日	内 容	参加人数
平成30年 4月23日	① 委嘱状交付 ② 我が家の運営・利用状況報告 ③ 平成30年度運営ケア計画について ④ お茶間の我が家の開催について ⑤ 平成30年度運営推進会議の開催予定について	運営推進会議 委員 13名
6月30日	① 我が家の運営・利用状況報告 ② お茶の間我が家の開催報告 ③ ※会議終了後、ご利用者、ご家族とバーベキュー会に参加	運営推進会議 委員 10名
7月25日	※ 地域密着型サービス事業所 合同運営推進会議 会場：分水健康福祉プラザ ① 開会の挨拶（川村施設長、原田課長補佐） ② 「地域密着型サービスの特徴について」 講師：佐々木専務理事 ③ グループワーク 「各運営推進会議に出席して思うこと、感じること」 ④ グループ発表	委員 34名 職員 13名 (我が家8名)
10月22日	① 我が家の運営・利用状況報告 ② お茶の間我が家の開催報告 ③ 夜間想定避難訓練の計画説明と実施 ④ 避難訓練の感想・反省（消防署員による講評） ※会議終了後、消火訓練実施	運営推進会議 委員 15名
12月17日	① 我が家の運営・利用状況報告 ② お茶の間我が家の開催報告 ③ 実地指導報告	運営推進会議 委員 14名
平成31年 2月25日	① 我が家の運営・利用状況報告 ② お茶の間我が家の開催報告 ③ 委員会活動の報告 ④ リスク及び事故状況報告について ⑤ 外部評価報告 ⑥ 次期役員について	運営推進会議 委員 13名

(2) グループホーム縁

開催期日	内 容	参加人数
平成 30 年 5月 15 日	① 委嘱状交付 ② 縁の運営・利用状況報告 ③ 平成 30 年度運営ケア計画について ④ 平成 30 年度運営推進会議の開催予定 ⑤ 10周年記念えにし祭り	13名
7月 25 日	※ 地域密着型サービス事業所 合同運営推進会議 会場：分水健康福祉プラザ ① 開会の挨拶（川村施設長、原田課長補佐） ② 「地域密着型サービスの特徴について」 講師：佐々木専務理事 ③ グループワーク 「各運営推進会議に出席して思うこと、感じること」 ④ グループ発表	委員 34名 職員 13名 (縁8名)
9月 18 日	① 縁の運営・利用状況報告 ② 夜間想定避難訓練の説明 ③ 消防立合避難訓練への参加 ④ 避難訓練の講評・ご意見 ⑤ 消火訓練への参加	9名
11月 20 日	① 縁の運営・利用状況 ② 職員の異動等について ③ 日本認知症グループホーム全国大会での発表報告 ④ 身体拘束廃止・虐待防止委員会の報告 ⑤ その他 外部評価の予定	12名
平成 31 年 1月 15 日	① 縁の運営・利用状況報告 ② 燕市実地指導の結果 ③ サービス向上のためのアンケートのご意見 ④ 外部評価の家族アンケートからのご意見について ⑤ スマートフォンによる家族と連絡について	12名
3月 19 日	① 縁の運営・利用状況報告 ② スマートフォン等の家族とのやり取りについて ③ 外部評価の結果から ④ 今年度の振り返り ④ 次年度の運営推進委員の依頼	12名



平成30年度

地域生活支援施設 つどい 事業報告書

グループホーム つどいの家・桜町
小規模多機能ホーム つどいの家
さくらまちカフェ（認知症カフェ）

〒959-0130 燕市分水桜町3丁目3番16号
TEL 0256(77)5511 FAX 0256(77)5020

〒959-0318 新潟県西蒲原郡弥彦村大字麓3036番地

社会福祉法人 桜井の里福祉会

TEL 0256(94)3939 FAX 0256(94)2552
URL : <http://www.sakurai-fukushi.or.jp>

V 地域生活支援施設つどい 事業報告

1 施設の概要

(1) 施設の概要

施設の名称		地域生活支援施設 つどい	
施設の種類	認知症対応型共同生活介護 (介護予防)	1591300189	
	短期利用認知症対応型共同生活介護 (空床型)・(介護予防)		
	認知症対応型通所介護 (共用型)・(介護予防)		
	小規模多機能型居宅介護 (介護予防小規模多機能型居宅介護)	1591300171	
定員	認知症対応型共同生活介護 (入居 2ユニット 18名)		
	認知症対応型通所介護 (共用型 6名)		
	小規模多機能型居宅介護 (登録29名) (通い18名:宿泊6名)		
施設の所在地		新潟県燕市分水桜町3丁目3番16号	
認可年月日		平成27年3月30日	
事業開始年月日		平成27年3月30日	
設置主体	名称	社会福祉法人 桜井の里福社会	
	所在地	新潟県西蒲原郡弥彦村大字麓3036番地	
	代表者名	理事長 柏原 雅史	
経営主体	名称	社会福祉法人 桜井の里福社会	
	所在地	新潟県西蒲原郡弥彦村大字麓3036番地	
	代表者職氏名	理事長 柏原 雅史	
定款	名称	社会福祉法人 桜井の里福社会定款	
	制定年月日	平成6年3月25日	
敷地	所有地	_____	
	借地	1000.09㎡	
	建物面積	887.90㎡	
施設長名	グループホーム管理者	山崎 秀則	
	小規模多機能ホーム管理者	山崎 秀則	
電話・FAX番号	TEL	0256-77-5511	
	FAX	0256-77-5020	

(2) 建物設備の状況

①グループホームつどいの家・桜町 部屋別面積表

やまぼうし				はなみずき			
	室数	床面積 ^{m²}		室数	床面積 ^{m²}		
居室	やまぼうし	1	12.42	居室	はなみずき	1	12.42
居室	やまぼうし	1	12.42	居室	はなみずき	1	12.42
居室	やまぼうし	1	12.42	居室	はなみずき	1	12.42
居室	やまぼうし	1	12.42	居室	はなみずき	1	12.42
居室	やまぼうし	1	12.42	居室	はなみずき	1	12.42
居室	やまぼうし	1	12.42	居室	はなみずき	1	12.42
居室	やまぼうし	1	12.42	居室	はなみずき	1	12.42
居室	やまぼうし	1	12.42	居室	はなみずき	1	12.42
居室	やまぼうし	1	12.42	居室	はなみずき	1	12.42
食堂兼居間		1	34.78	食堂兼居間		1	34.78
台	所	1	7.45	台	所	1	7.45
浴室		1	4.14	浴室		1	4.14
脱衣室・洗濯室		1	12.62	脱衣室・洗濯室		1	8.48
談話室兼客室		1	11.8	談話室兼客室		1	11.8
収納		1	1.66	玄関		1	4.69
玄関		1	4.69	収納		1	1.66
サンルーフ		1	6.21	廊下		1	50.51
収納		1	1.66	便所		1	4.14
便所		1	4.14	便所		2	3.31
便所		2	3.31	便所		3	3.31
便所		3	3.31	洗面所		1	0.83
廊下		1	50.51	P S - A		1	0.83
バルコニー		1	5.98				

②小規模多機能ホームつどいの家 部屋別面積表

	室数	床面積㎡
居室 つどいの家	1	8.7
居室 つどいの家	1	8.7
居室 つどいの家	1	8.7
居室 つどいの家	1	8.7
居室 つどいの家	1	9.94
居室兼談話室	1	9.94
玄関	1	6.21
便所	1	4.14
便所	2	4.14
居間・食堂	1	66.25
台所	1	12.42
倉庫	1	2.9
サニタリー	1	7.45
浴室	1	6.21
脱衣室・洗濯室	1	12.01
廊下	1	23.19

	室数	床面積㎡
1階共有スペース 玄関	1	3.73
事務室	1	18.44
中央監視盤	1	1.43
便所	1	1.66
ホール	1	26.55
E.V	1	2.3
喫茶コーナー	1	14.91
下足室	1	3.92
階段	1	3.92
倉庫	1	4.59

2階共有スペース ホール	2	1	19.09
E.V	1	1	2.3
階段	1	1	12.42
会議室	1	1	22.77
倉庫	2	1	3.31
職員トイレ	1	1	1.66
手洗い	1	1	1.24
更衣室	1	1	12.42

(3) 地域生活支援施設つどい 平面図

1F

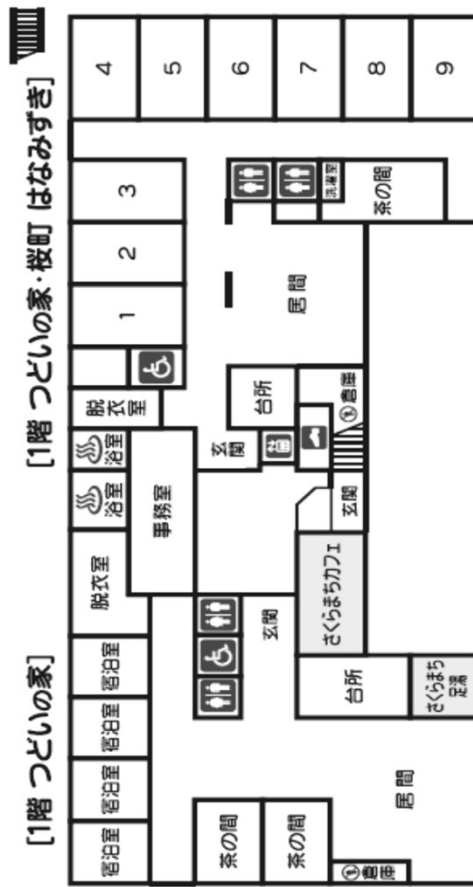

2F

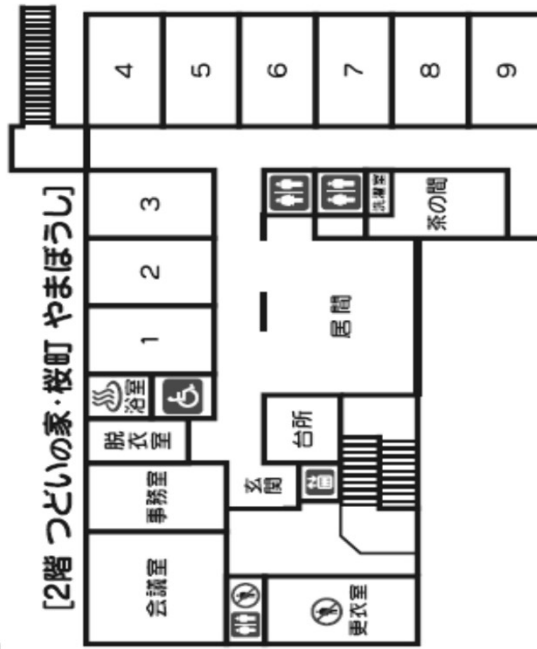

2 災害事故防止対策

(1) 防災設備等の状況

消防計画の届出 平成 27年 5月 22日

防火管理者氏名 山崎 秀則（職種）管理者

	施設・設備	消防法令による設備義務の有無	設備状況
防火設備	避難階段	有 ・ 無	有 ・ 無
	避難口（非常口）	有 ・ 無	有（6か所）無
	居室・地下・階段等の内装材料		適 ・ 不適
	防火戸・防火シャッター	有 ・ 無	有 ・ 無
消防用設備	屋内消火栓設備	有 ・ 無	有 ・ 無
	スプリンクラー設備	有 ・ 無	有 ・ 無
	自動火災報知設備	有 ・ 無	有 ・ 無
	漏電火災警報機	有 ・ 無	有 ・ 無
	非常警報設備	有 ・ 無	有 ・ 無
	避難器具（すべり台・救助袋）	有 ・ 無	有 ・ 無
	誘導灯及び誘導標識	有 ・ 無	有（3か所）・無
	防火用水	有 ・ 無	有 ・ 無
非常電源設備	有 ・ 無	有 ・ 無	
	カーテン・布製ブラインド等の防火性能	有 ・ 無	有 ・ 無

(2) 防災等訓練実施表

実施日	想定	ねらい	内容	参加者
5月21日	搜索訓練 (日中)	行方不明者の搜索	つどいの家ご利用者が行方不明想定 施設内から施設外搜索実施、マメール配信依 頼	ご利用者 職員
6月26日	火災避難訓練 (日中)	総合避難訓練	2階 やまぼうし居室より出火想定 発見者と各ユニット職員が初期消火から 避難誘導を実施	職員
7月1日	つばめシェイ クアウト訓練	地震発生時の身の守り 方を学ぶ	防災無線からのサイレンの合図で、 姿勢を低く⇒机等の下で頭部を守る⇒その場 を動かないの流れで訓練を実施	ご利用者 入居者 職員
7月18日	風水害想定 避難訓練	初動対応訓練	災害警報を想定し、避難指示発令から 初動対応と避難訓練実施	ご利用者 入居者 職員
8月28日	搜索訓練 (夜間)	行方不明者の搜索	つどいの家ご利用者が行方不明想定 施設内から施設外搜索実施、マメール配信依 頼	職員
9月21日	火災想定避難 訓練	総合避難訓練	1階 はなみずき居室より出火想定 発見者と各ユニット職員が初期消火から 避難誘導を実施	ご利用者 入居者 職員
10月23日	緊急連絡	非常連絡体制の確立	緊急連絡網による、抜き打ちの電話での 模擬訓練を実施	職員
10月24日	火災避難訓練 (夜間) 消防署立会	総合避難訓練	1階 つどいの家廊下より出火想定 発見者と各ユニット職員が初期消火から 避難誘導を実施、地域住民への見守り依頼 水消火器を使用した消火訓練	消防署員 地域住民 ご利用者 入居者 職員
12月28日	地震想定 避難訓練	初動対応訓練	災害警報を想定し、避難指示発令から 初動対応と避難訓練実施	ご利用者 入居者 職員
12月、 1月	防災教育	災害及び火災時の通報 と消火避難手順を学ぶ	災害及び火災時の通報と消火避難手順に ついての説明	職員
3月19日	搜索訓練 (昼間)	行方不明者の搜索	はなみずき入居者が行方不明想定 施設内から施設外搜索実施、マメール配信依 頼	職員
3月24日	風水害想定 避難訓練	初動対応訓練	災害警報を想定し、避難指示発令から 初動対応と避難訓練実施	ご利用者 入居者 職員

3 職員の状況

グループホームつどいの家・桜町	平成29年度末 職員数	一般職員	専任職員	契約職員	パートタイム 職員	合計
管理者	1	1 (兼)				1
計画作成担当者	2	2 (兼)				2
介護職員	16	12	1		2	15
看護職員	1	0			1 (兼)	1
生活相談員	0	0				0
	20	15	1	0	3	19

小規模多機能ホームつどいの家	平成29年度末 職員数	一般職員	専任職員	契約職員	パートタイム 職員	合計
管理者	1	1 (兼)				1
計画作成担当者	1	1 (兼)				1
介護職員	15	6			8	14
看護職員	1				1 (兼)	1
生活相談員	1	1 (兼)				1
管理栄養士	1	1 (兼)				1
	20	10	0	0	9	19

※看護職員は、グループホームつどいの家・桜町、
小規模多機能ホームつどいの家を兼務

4 グループホームつどいの家・桜町 利用状況

(1) 利用状況

	4月	5月	6月	7月	8月	9月	10月	11月	12月	1月	2月	3月	合計	平均
利用実人数	18	18	18	18	18	18	18	18	18	18	18	19		18.1
女性	15	15	15	15	15	15	15	15	15	15	15	15		15.0
男性	3	3	3	3	3	3	3	3	3	3	3	4		3.1
述べ日数	532	554	540	558	558	540	558	540	558	558	504	557	6557	546.4
SS利用日数	0	0	0	0	0	0	4	0	0	0	0	0	4	0.3
認知症専門加算	0	0	0	0	0	10	11	11	11	11	11	11		6.3
入居稼働率	99.0%	99.3%	100%	100%	100%	100%	100%	100%	100%	100%	100%	99.6%		99.8%
入居者数	0	1	0	0	0	0	0	0	0	0	0	1	2	0.2
退居者数	1	0	0	0	0	0	0	0	0	0	0	1	2	0.2
要介護1	3	2	2	2	2	1	1	1	1	1	1	1		1.5
要介護2	7	6	5	6	6	6	7	7	7	7	7	8		6.6
要介護3	6	8	9	8	8	8	7	7	7	7	7	7		7.4
要介護4	1	1	1	1	1	2	2	2	2	2	2	2		1.6
要介護5	1	1	1	1	1	1	1	1	1	1	1	1		1.0
平均介護度	2.4	2.6	2.7	2.6	2.6	2.8	2.7	2.7	2.7	2.7	2.7	2.8		2.7
入院者数	0	0	0	0	0	0	0	0	0	0	0	0	0	0.0
入院延日数	0	0	0	0	0	0	0	0	0	0	0	0	0	0.0
外泊日数	25	8	5	5	7	6	6	5	7	6	0	8	88	7.3
DS利用者実人数	4	4	4	5	5	4	4	4	4	4	5	6	53	4.4
DS利用者延人数	73	80	74	84	82	49	61	63	63	58	69	91	847	70.6
一日平均利用者数	2.4	2.6	2.5	2.7	2.6	1.6	2.0	2.1	2.0	1.9	2.5	2.9		2.3
DS稼働率	40.6%	43.0%	41.1%	45.2%	44.1%	27.2%	32.8%	35.0%	33.9%	31.2%	41.1%	48.9%		38.7%

(2) グループホームつどいの家・桜町 生活の様子

グループホームつどいの家・桜町では、基本理念である『住み慣れた地域でいつまでも暮らしたい』を支援いたします。を基に、これまでの馴染みの暮らし方を尊重し、常にお一人おひとりの想いに寄り添うことを大切にしております。また、地域行事や活動に参加することで地域の方々との交流を図り、地域の一員としてこれまでの生活を継続していただけるよう支援させていただきました。

①お一人おひとりの過ごし方を大切に

朝起きたい時間に起きて、時には朝寝坊する、昼間は気の合ったご利用者同士で心いくまでお喋りを楽しむ、夜は好きなテレビ番組を見てのんびりするなど、その日その時々の気持ちや希望を尊重し、その方のペースで暮らしていただきました。



②共に支え合い、それぞれが輝ける暮らし

日常生活の中で、掃除をする人、たたみものをする人、調理をする人、後片付けをする人、買い出しに行く人など、その方の得意なことを役割として発揮できる場をもっていただきました。また、これまでの趣味である書道や、裁縫、野菜や花の世話なども続けていただきました。グループホームつどいの家・桜町は2ユニット18名の方が生活されており、共用型デイサービスも行っています。皆様がお互いの存在を認め合い、共に支え合いながら暮らせるよう、個々の関係性を大切に支援させていただきました。



③ご利用者と「地域」とのお付き合い

町内行事の草取りに出向いたり、市日に出かけ馴染みの人に声を掛けていただきました。子ども会主催の「夕涼み会」にも招いていただき、地域の子供達と触れ合い、楽しいひと時を過ごすことができました。また、さくらまちカフェを通じて地域の方に足を運んでもらい、お茶やコーヒーを飲みながら、気軽に話をするお付き合いができました。



④ご利用者の会

毎月初めにご利用者の会を開催しました。その月の予定をお伝えしながら皆様から思いや希望をお聞きし、できることから実践いたしました。季節の外出や外食、ご家族を招いてのバーベキューの開催など、皆様の希望にお応えできるよう努めてまいりました。



ご家族の協力もいただき、たくさんの思い出づくりができました。

(3) 行事やお楽しみ活動

実施日	行事名	内容	参加者数
4月13日	お花見ドライブ	桜町、分水駅の桜を見に行きました	1名
4月15日	おいらん道中	分水体育館で催しされているおいらん道中を見に出かけました	1名
4月17日	お花見ドライブ	分水駅や大河津の土手、公民館へ出かけ満開の桜を楽しみました	4名
4月28日	国上山へドライブ	国上山へ出かけ、八重桜を見たり新緑を楽しみました	4名
5月8日	弥彦の牡丹園へ	弥彦の牡丹園で、色とりどりの牡丹を見ることが出来、帰りには里美でお昼ご飯を食べました	2名
5月11日	八王子の白藤	八王子の見事な白藤を見に出かけました	4名
5月22日	イングリッシュガーデン	見附のイングリッシュガーデンに行き、様々な花々を楽しみました	3名
5月26日	分水小学校の運動会	分水小学校より運動会の招待をしてもらい、応援に出かけてきました	1名
5月28日	弥彦のおもてなし広場	弥彦のおもてなし広場へ出かけ、足湯に入りました。帰りに弥彦山も登り、山や海の景色を楽しみました	4名
6月2日	寺泊へドライブ	寺泊方面へドライブに出かけ、角上市場でジェラートを食べたり、市場を見学しました	4名
6月4日	弥彦の薔薇園	岩室の小杉バラ園に出かけ、帰りに寺泊をドライブしてきました	2名
7月21日	分水祭り	桜町の子供神輿が立ち寄ってくれ、拍手・掛け声で盛り上がりました。諏訪町青年会様による獅子舞も来てくださり、夜は神輿や太鼓、盆踊り見に町へ出かけました	3名
7月28日	つどい祭り	天気にも恵まれ、太鼓や、踊り、バルーンアートショーを楽しまれました	
8月4日	桜井の里祭り	踊りや太鼓の催し物、屋台もあり楽しみました	2名
8月4日	桜町夕涼み会	子供会の夕涼み会に寄せてもらい、お知り合いの方やご家族と話をしたり、焼きそばやビールを飲みながら楽しみました	3名
8月18日	分水の里祭り	踊りや太鼓の催し物、屋台もあり楽しみました	3名
8月25日	はな広場祭り	踊りや太鼓の催し物、屋台もあり楽しみました	2名
8月28日	ポップサーカス	ふるさと村で昼食を取った後、懐かしのサーカスを見に出かけ楽しみました	2名

9月16日	敬老会	ご家族と長寿のお祝いをし、お昼にお祝い弁当を食べました。皆様に長寿の秘訣を聞くこともできました	
9月22日	縁祭り	踊りや太鼓の催し物、屋台もあり楽しみました	3名
10月6日	立正保育園	立正保育園の運動会に招待してもらい、可愛い園児の応援に出かけてきました	2名
10月23日	グループホーム交流運動会	分水公民で開催の交流運動会に出かけ、玉入れや障がい物リレーで白熱しました	5名
11月5日	弥彦菊祭りへ	晴天にも恵まれ、温かい中お弥彦様へ行きました	2名
11月8日	弥彦菊祭りへ	晴天にも恵まれ、温かい中お弥彦様へ行きました	2名
12月3日	お誕生日外食	吉田三宝に外食に出かけ、最年長（104歳）の方誕生日のお祝いをしました	3名
12月22日	クリスマス忘年会	ご家族を招いて、一緒にクリスマス忘年会を開催しました。職員による工夫を凝らした出し物を披露させてもらい、たくさんの笑顔をもらいました	
1月12日	弥彦のおもてなし広場	弥彦のおもてなし広場へ出かけ、足湯で温まりました	4名
1月16日	弥彦神社参拝	法人合同の弥彦神社参拝に出かけました	1名
2月3日	節分	お昼に恵方巻を食べ、豆まきで福を呼び込みました	
3月8日	雛祭りお茶会	ご利用者ご家族による、お茶会が和室で開催され、おいしいお抹茶とお菓子を頂戴致しました	
3月12日	与板へドライブ	与板の大判焼き屋へ出かけ、大判焼きを買っておやつの時間に皆さんとおいしく食べました	4名

5 小規模多機能ホーム つどいの家 利用状況

(1) 利用状況

	月												合計/平均
	4月	5月	6月	7月	8月	9月	10月	11月	12月	1月	2月	3月	
登録者数	29	31	29	29	29	30	29	28	29	29	28	27	28.9
性別													
男性	7	8	8	8	8	8	8	7	8	9	8	8	8.0
女性	22	23	21	21	21	22	21	21	21	20	19	19	20.9
新規登録者数	1	2	1	0	0	1	0	2	2	1	0	0	1.0
終了	0	3	0	0	0	1	3	1	1	1	2	2	1.4
要支援 1	2	2	2	2	2	2	2	2	3	4	4	3	2.5
要支援 2	2	2	2	2	2	1	0	0	0	0	0	1	1.0
要介護 1	8	9	10	10	10	11	12	12	12	10	10	10	10.3
要介護 2	12	13	11	10	10	11	10	8	7	7	7	7	9.4
要介護 3	5	5	4	5	5	5	5	5	7	7	6	6	5.4
要介護 4	0	0	0	0	0	0	0	0	0	1	1	0	0.2
要介護 5	0	0	0	0	0	0	0	0	0	0	0	0	0.0
平均介護度	1.7	1.6	1.6	1.6	1.6	1.7	1.7	1.6	1.7	1.8	1.7	1.6	1.7
通い実人数	28	30	28	28	28	28	28	28	28	28	27	26	27.9
通いサビ入延人数	414	405	416	440	445	433	400	383	401	432	384	369	410
1日平均人数	13.8	13.0	13.9	14.2	14.4	14.4	13.0	12.8	12.9	14.0	13.7	11.9	13.5
訪問実人数	16	17	18	15	17	19	18	16	19	19	16	17	17.3
訪問サビ入延回数	864	764	781	768	708	683	663	673	715	616	557	663	705
1日平均回数	28.8	24.6	26.0	24.8	22.8	22.8	21.4	22.4	23.1	19.9	19.9	21.4	23.2
泊り実人数	10	9	8	1	13	12	14	12	12	10	12	12	10.4
泊りサビ入延人数	108	106	108	128	124	125	113	87	113	135	107	84	112
1日平均人数	3.6	3.4	3.6	4.1	4.0	4.2	3.6	2.9	3.6	4.4	3.8	2.7	3.7
世帯状況(単身世帯)	13	14	13	13	13	14	13	14	15	15	15	15	13.9
認知症診断	14	16	17	17	17	18	17	17	18	17	17	17	16.8

(2) 小規模多機能ホーム つどいの家 生活の様子

小規模多機能ホーム つどいの家 では、お一人おひとりの生活状況や習慣に合わせて、「通い」「泊り」「訪問」の各サービスを柔軟に組み合わせて支援を行っています。

住み慣れた自宅での生活を中心として、なじみの場所（つどいの家）に通ったり泊まったり、良く知った職員が訪問して在宅での生活の支援を一緒に行ったり等、お一人おひとりがどのように自宅で過ごしていきたいか、そのためにはどのようなサービスが必要か、をご利用者と一緒に考えています。

・**「訪問サービス」**：職員がご自宅へうかがい、体調や様子をお聞きし、環境整備を一緒に行い、ご希望に応じて買い物・受診等へ一緒に出かける等、生活に必要な事を支援しています。時間帯も、朝から夕方まで、その方の状況に応じて臨機応変に行っています。夜間帯も、緊急時の訪問支援のための職員体制を整えており、24時間生活の支援ができる様にしています。夜間体調がおもわしくなくて不安な時や、介護に協力が必要で困っている時に連絡を頂き、状況に合わせて訪問し、状況に応じては、そのままつどいの家にお連れして、宿泊して頂く事もありました。



・**「通いサービス」**：日中、ご利用者の生活状況（起床時間、食事時間、介護者の状況等）に合わせて、利用日や回数、時間も様々な形で利用されています。

訪問サービス後につどいの家に来て通いサービスを利用されたり、入浴のみご利用されて帰る方、ご家族の就労時間に合わせた時間や日程で利用されています。

お住いの地域や世代の違いもありますが、利用を通じて顔なじみになり、近況を伝えあったり、幼馴染みと会えたり一緒に外出等ができる場として、皆様楽しみに通われています。

ご本人の起床時間や家族の用事に合わせた流動的な送迎支援や日程調整をしながら支援する事で、無理なく安心してご自宅での生活が続けられる、とご利用者・ご家族から、嬉しいお話も頂きました。



・「泊りサービス」：一泊から数日などお一人ひとりの生活状況に合わせて泊りをご利用されています。介護者の急な用事や都合にも、直接連絡を頂くことで可能な限り調整を行っています。ご利用者には、一人暮らしや高齢世帯の方が多く、体調や季節による不安から泊りサービスを希望される方もいます。今までは、自宅から離れて夜を過ごすことが不安でショートステイがなかなか利用出来なかった方も、普段通いなれた場所で見知ったご利用者・職員が共に泊まることで安心され、現在では安心して泊りを利用されるようになった方が多くいます。また夜間の緊急訪問の状況から判断して、つどいの家の泊りサービスをお勧めした時も、通い慣れた場所に行き、良く見知った職員が待っている状況での宿泊となるので、安心してそのままつどいの家に泊りに来て頂いております。

他、毎月ご利用者の会（さくら会）を開催し、出かけたい場所・食べたいもの・やりたい行事・等々ご利用者同士で意見を出し合い、ご利用者と職員で一緒に考えています。季節ごとの各地のイベントや行事に出向いたり、おいしいものを食べに出かけたりと、一年通して季節を感じて頂きながら楽しい時間を過ごしています。



これからも、ご利用者の皆様・ご家族の方々から、いろいろなお話を伺いながら、馴染みの場所に出向いたり、慣れ親しんだ物事を一緒に行ったり等、皆様と共に毎日をご過ごしていきたいと思っております。



(3) 行事やお楽しみ活動

実施日	行事名	内容	参加者数
4月	お花見ドライブ	桜町、大河津分水、分水駅、弥彦など、地域の桜名所の桜を見に行きました	
28日	ホテル飛鳥へ 外食	海を眺めながら、楽しいランチを食べました	3名
5月 1日	弥彦の牡丹園へ	弥彦の牡丹園で、色とりどりの牡丹を見ることが出来ました	5名
13日			7名
15日	見附イングリッ シュガーデンへ	少し足を延ばして、庭園内を見て周ってきました	5名
6月 2日	ドライブ観光へ	行先は、皆様のリクエストで、出雲崎、岩室、弥彦などへドライブに行きました	4名
7月 21日	分水祭り	桜町の子供神輿が立ち寄ってくれ、拍手・掛け声で盛り上がりました。諏訪町青年会様による獅子舞も来てくださりました	3名
7月 28日	つどい祭り	天気にも恵まれ、太鼓や、踊り、バルーンアートショーを楽しみました	
8月 4日	桜井の里祭り	踊りや太鼓の催し物、屋台もあり楽しみました	4名
8月 18日	分水の里祭り	踊りや太鼓の催し物、屋台もあり楽しみました	5名
8月 25日	はな広場祭り	踊りや太鼓の催し物、屋台もあり楽しみました	2名
8月 28日	ポップサーカス	ふるさと村で昼食を取った後、懐かしのサーカスを見に出かけ楽しみました	3名
9月 16日	敬老会	ご家族と長寿のお祝いをし、お昼にお祝い弁当を食べました。100歳の方へ燕市長の表敬訪問がありました	
22日	縁祭り	催し物、屋台もあり楽しみました	4名
25日	ぶどう、梨狩り	どれにしようか、迷ってしまうほど頭上に実っていました。味見もあり、ご自分で選んだ物を取ってお土産にしました。	3名
26日			4名
27日			4名
11月 14日	弥彦菊祭りへ	肌寒い時期でしたが、紅葉を眺めながら見事な菊をまじかに見ることができました	4名
12月 22日	クリスマス 忘年会	ご家族を招いて、一緒にクリスマス忘年会を開催しました。職員による工夫を凝らした出し物を披露させてもらい、たくさんの笑顔をもらいました	

1月16日	彌彦神社参拝	法人合同参拝で、彌彦神社参拝に出かけました	1名
29日	新年会パーティー	新たな年を迎え、ご飯を食べながら今年の抱負などを話しました	
2月3日	節分	お昼に恵方巻を食べ、豆まきで福を呼び込みました	
15日	与板へドライブ	天候を見ながら、ドライブへ出かけることができました	5名
26日	弥彦へドライブ		4名
3月8日	雛祭りお茶会	ご利用者ご家族による、お茶会が和室で開催され、おいしいお抹茶とお菓子を頂戴致しました	
9日	外食へ	道の駅やホテル、レストランで昼食を食べました	4名
10日			4名
11日			6名
12日			4名
13日			5名

6 食事の実施状況

つどいでは食べたいと思ったときにすぐ食べられるように、また気温や天候に合った食事を食べて頂くために献立というものが決まっています。買い物もご利用者様と一緒に近所のスーパーに行き、旬の食材や料理を大切にしています。お誕生日にはその方の好きな献立や手作りケーキで皆様とお祝いし、たまには外食や出前でいつもと違った食事を楽しむこともあります。その中でも栄養の隔たりがないように、バランスよく彩りを大切に日々の食事としております。

①行事食実施状況（はなみずき・やまぼうし・つどいの家）

実施月	食事内容例
4月	お花見御膳 / おいらん道中御膳
5月	母の日バイキング
6月	父の日（いなり寿司）
7月	七夕そうめん / 土用の丑の日 / 分水祭り御膳
8月	スイカ割り / BBQ / ピザパーティ
9月	敬老の日御膳 / お好み焼きパーティ
10月	干し柿・さわし柿作り
11月	かりん酒造り
12月	クリスマスオードブル / ほうとうパーティ / 年越しそば
1月	おせち料理 / 七草粥 / 鍋パーティ / 蕪玉作り
2月	恵方巻 / バレンタインチョコ作り
3月	雛祭り御膳 / お茶会 / おはぎ作り / 杓付デ-クッキー作り

②小規模多機能ホームつどいの家 食数実績

月	4月	5月	6月	7月	8月	9月	10月	11月	12月	1月	2月	3月
通い・宿泊	684	655	683	743	747	715	711	635	677	752	635	548
食事支援	441	367	368	364	335	340	360	395	400	339	328	371



7 さくらまちカフェ 年間実施状況

◇地域生活支援施設つどいでは、さくらまちカフェを開設と同時にオープンし、どなたでも気軽に立ち寄れる場所として毎日開店しています。月に1回ワンコイン（五百円）ランチを開催しており「毎月楽しみだよ」と好評を頂いております。また数回は季節にあった手作りメニューを用意し、「足湯も兼ねて」「利用者様に会いに来た」とその方の用途に合わせて利用してもらっています。

実施月 (総来客者数)	手作りメニュー (来客者数)			ワンコインランチ
	4月 (名)	4月21日 桜香るシフォンケーキ (名)	4月22日 桜香るどら焼き (名)	4月29日 桜香るみるくぶりん (名)
5月 (名)	5月7日 カーネーションケーキ (名)	5月8日 たこ焼き (名)	5月16日 黒ごまぶりん (名)	5月30日 松花堂弁当 (名)
6月 (名)	6月6日 冷やしぜんざい (名)	6月10日 紫陽花ゼリー (名)	6月30日 濃厚抹茶ガトーショコラ (名)	6月15日 スタミナカレー定食 (名)
7月 (名)	7月5日 カステラシフォンケーキ (名)	7月11日 キラキラ七夕ゼリー (名)		7月24日 七夕そうめん (名)
8月 (名)	8月3日 冷やしぜんざい (名)	8月12日 ビールゼリー (名)	8月28日 宇治金時 (名)	8月22日 冷やし中華 (名)
9月 (名)	9月8日 黒糖まんじゅう (名)	9月24日 はちみつ塩トースト (名)		9月19日 お月見定食 (名)
10月 (名)	10月7日 スイートポテトケーキ (名)	10月14日 サターアングァー (名)	10月21日 かぼちゃプリン (名)	10月26日 ハロウィンランチ (名)
11月 (名)	11月1日 ブルーベリーマフィン (名)	11月10日 大学イモ (名)	11月25日 アップルパイ (名)	11月13日 秋の紅葉御膳 (名)
12月 (名)	12月7日 ロールケーキ (名)	12月10日 ミニピザ (名)	12月19日 温かいおしるこ (名)	12月13日 クリスマスランチ (名)
1月 (名)	1月6日 抹茶シフォンケーキ (名)	1月13日 わらび餅 (名)	1月25日 温かいおしるこ (名)	1月30日 新春御膳 (名)
2月 (名)	2月7日 鬼のカップケーキ (名)	2月16日 チョコシフォンケーキ (名)	2月24日 フライドポテト (名)	2月22日 おでん定食 (名)
3月 (名)	3月11日 雛祭り3食ムース (名)	3月18日 抹茶シフォンケーキ (名)	3月25日 桜香るクッキー (名)	3月22日 そば定食 (名)



広告を作ってお知らせします

どなたでも、誰とでも気軽に
立ち寄れるカフェとなっております



季節感を大切にしたメニュー



看板作りも皆さんと

8 地域交流会 年間実施状況

◇地域の方との交流や施設を知ってもらえる機会として、月に1回程度の開催で実施しました

地域の方、ご利用者も短時間ではありましたが楽しんでもらうことができました

実施日	イベント内容	参加人数
	手作りおやつ	
4月22日	「越後楽笑会」様より、歌・踊り どら焼き	32名
5月26日	にじみ絵 あじさい作り 白玉団子	12名
6月30日	座ってできる 健康体操	7名
8月24日	ペットボトル風鈴作り フルーツかき氷	8名
9月24日	リズム健康体操	18名
10月13日	つどい市 焼き芋	38名
11月27日	リース作り 焼き芋	12名
12月7日	健康体操	18名
1月14日	まゆだま作り 甘酒	16名
2月16日	映写会 ポップコーン	20名
3月25日	健康体操 羊羹	22名



9 ボランティア活動状況

(1) 定期ボランティア

活動日	団体名・氏名	活動内容
毎月1回	山崎 紘一 様	アコーディオン演奏
毎月1回	藤木 芳久 様	ハーモニカ演奏

(2) その他

活動日	団体名・氏名	活動内容
不定期	おおとり会 様	舞踊
不定期	ジョイフルハーモニー様	コーラス
不定期	越後楽笑会 様	歌・踊り
不定期	五千石フラダンスの会	フラダンス
不定期	はなみずき 様	歌・踊り
不定期	笑美寿 様	歌・踊り
つどい祭り	弥彦一之宮姫太鼓 様	太鼓演奏

【ボランティア様 活動の様子】

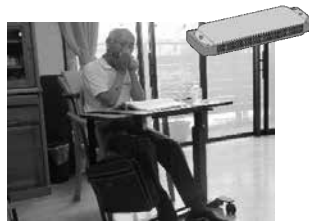

沢山のボランティア様の活動を頂き、内容もバラエティーにあふれ、楽しいひと時となりました。
懐かしの歌やまじかで見ると踊りに、ご利用者・職員・地域の方も一緒に楽しみました。

10 視察・研修・体験研修受け入れ状況

期 間	機 関 名	人 数
平成30年 8月 2日	岩手県 典人会様	6名
11月 9日	公益社団法人日本認知症グループホーム協会 認知症介護実践研修（実践者）	1名
12月 3日	新潟医療福祉大学生	1名
平成31年 3月 9日	認知症サポーターステップアップ研修	14名
3月25日	インターンシップ 新潟青陵短期大学生	1名

1 1 職員研修実施状況

(1) 内部研修（施設・法人）

開催日	研修内容	開催地	参加の職種
平成30年4月26日・27日	運営方針説明 倫理及び法令遵守に関する研修	つどい	全職員
5月24日	ターミナルケア研修	つどい	全職員
6月29日	認知症ケア研修	つどい	全職員
7月13日	救命救急研修	つどい	全職員
7月20日	食中毒予防と感染症研修	つどい	全職員
8月30日	事故発生、再発防止研修	つどい	全職員
9月14日、19日、27日	身体拘束廃止・高齢者虐待防止研修	つどい	全職員
10月25日	基礎介護技術研修	つどい	全職員
11月27日	感染症予防に関する研修	つどい	全職員
11月29日	各事業理解と他職種協働研修	つどい	全職員
12月27日	プライバシー保護研修	つどい	全職員
平成31年1月16日、23日	虐待防止研修	つどい	全職員
2月28日	事故発生の救急対応と予防研修	つどい	全職員
3月27日、28日	外部伝達研修	つどい	全職員

(2) 外部研修・出張関係

開催日	研修内容	開催地	参加の職種
平成30年5月19日	平成30年度新潟県小規模多機能型居宅介護事業者協議会総会及び定期研修	長岡市	計画作成担当者
5月29日	日本認知症グループホーム協会 新潟県支部 特別講演	燕市	介護職員
6月8日	エイシン福祉教育センター スキルアップ研修	新潟市	介護職員
6月22日	燕市・西蒲地区介護支援専門員協議会 総会・研修会	燕市	計画作成担当者
6月25日	燕市・弥彦村地域密着型サービス情報交換会	燕市	総括、主任、リーダー
6月29日	バザーにおける食品衛生講習会	三条市	管理栄養士
8月2日	新潟県小規模多機能型居宅介護事業者 協議会 地区研修会	新潟市	計画作成担当者
8月17日	分水地区民生委員、児童委員と 介護支援専門員の情報交換会	燕市	計画作成担当者
9月7日	公益社団法人日本認知症グループホーム 協会 第20回 宇都宮大会	栃木県	介護職員
9月19日	キャラバンメイト養成研修	三条市	主任
10月10日	小規模多機能型居宅介護サービスセミナー	燕市	介護職員
10月13日	新潟県グループホーム協議会研修会	長岡市	計画作成担当者
10月15日	長岡三古老人福祉会との情報交換会	長岡市	生活相談員
10月24日	感染症対策担当者研修	三条市	看護職員

11月13日	日本認知症グループホーム協会新潟県現 任職員研修	長岡市	介護職員
11月18日	介護技術コンテスト	新潟市	介護職員
11月19日	燕市・弥彦村地域密着型サービス 情報交換会	燕市	主任、リーダー
11月20日	デスカンファレンス	燕市	主任、リーダー
11月26日	全国小規模多機能型居宅介護事業者連絡会 「全国大会」 in金沢	石川県	生活相談員
12月15日	新潟県小規模多機能型居宅介護事業者 協議会 定期研修会	長岡市	計画作成担当者
平成31年1月15日	新潟市認知症介護実践研修総括講座	新潟市	介護職員
2月13日	分水地区地域包括事例検討会	燕市	リーダー介護職員
2月19日	日本認知症グループホーム協会管理者研修	三条市	介護職員

(3) 関係する外部機関・団体等への講師、発表等

開催日	内 容	開催地	参加の職種
平成30年5月24日	新潟市認知症介護基礎研修講師	新潟市	総括
6月13日	新潟市認知症介護実践研修（実践者研修）講師	新潟市	総括
6月29日	新潟市認知症介護実践研修ファシリテーター	新潟市	総括
7月27日	新潟市認知症介護実践研修ファシリテーター	新潟市	総括
8月17日	新潟市認知症介護実践研修ファシリテーター	新潟市	総括
8月29日	新潟市認知症介護実践リーダー研修講師	新潟市	総括
10月18日	新潟市認知症介護実践研修（実践者研修）講師	新潟市	総括
10月29日	日本認知症グループホーム協会 認知症介護実践者研修講師	三条市	総括
11月2日	日本認知症グループホーム協会 認知症介護実践者研修ファシリテーター	三条市	総括
11月27日	新潟市認知症介護実践リーダー研修 ファシリテーター	新潟市	総括

(4) 関係する外部機関・団体等の役員、委員会等

開催日	会議名	開催地	参加の職種
平成30年5月9日	分水地区地域包括事例検討会	燕市	計画作成担当者 生活相談員
6月13日	分水地区地域包括事例検討会	燕市	介護職員
8月8日	燕市分水地区地域ケア会議	燕市	介護職員
9月12日	燕市分水地区地域ケア会議	燕市	介護職員
12月12日	分水地区地域包括事例検討会	燕市	介護職員
2月13日	分水地区地域包括事例検討会	燕市	リーダー介護職員

12 運営推進会議開催状況

開催日	内容	参加人数
平成30年 4月26日	①平成30年度 運営推進委員へ委嘱状の交付 ②平成30年度 運営推進委員の紹介 ③運営推進会議について ④平成29年度 利用実績報告 ⑤小規模多機能ホーム 事業所評価	運営推進委員 15名
6月28日	①各事業の利用実績報告と取組み ②合同運営推進会議の開催について	運営推進委員 13名
7月25日	①地域密着型サービスの特徴について ②各運営推進会議に出席して思うこと、感じること」	運営推進委員 34名 職員13名
10月25日	①各事業の利用実績報告と取組み	運営推進委員 13名
12月20日	①各事業の利用実績報告と取組み ②認知症グループホーム協会 全国大会	運営推進委員 12名
平成31年 2月28日	①各事業の利用実績報告と取組み ②グループホーム 外部評価について ③小規模多機能ホーム 事業所評価について	運営推進委員 11名

VI 職員会議の状況

(1) 法人内定例会議

- 法人事務局会議／毎月2回
- 法人業務執行部会議／毎月2回
- 法人生活支援課部門会議／年3回
- 在宅支援課部門会議年1回
- 法人機能訓練指導員会議／年2回
- 法人グループホーム部門会議・入居判定会議／3ヶ月に1回

(2) 拠点内定例会議

- 運営会議／毎月1回
- 拠点会議／毎月1回
- 入居判定会議／毎月1回（高齢者総合生活支援施設はな広場）
- 生活支援会議／毎月1回
- フロア・ユニット会議／毎月1回
- ユニットリーダー会議／年1回（高齢者総合生活支援施設はな広場）
- 入居者の会、利用者の会／毎月1回
- クローバー会議／毎月1回（高齢者総合生活支援施設はな広場）
- CST会議／毎月1回（高齢者総合生活支援施設はな広場）
- 運営推進会議／年6回（地域密着型事業所）
- 第三者委員会／年2回
- シニアハウス運営懇談会／年6回（生きがい広場地蔵堂・シニアハウス）

Ⅶ 専門委員会活動状況

(平成30年4月～31年3月)

(1) 法人人事考課委員会

- ① 研修の企画と実施
 - ・ 2年未満の職員対象（各拠点で行う）
 - 平成30年7月30日（火）、7月6日（木）、7月10日（火）
 - 内容：『法人の人事考課の考え方・これまでの経緯』
 - 『人事考課表の説明、基準書の確認、説明』
 - 講師：人事考課委員
- ② 平成30年9月月人事考課基準書を改訂
- ③ 管理職考課の考課者の見直し
- ④ 「人事考課マニュアル」の見直し

(2) 法人職場風土向上・規則改正委員会

- ① 職員にとって、より動きやすい職場をめざし、進捗状況と新たな問題点の把握の為、アンケートを実施するとともに職員のルールについての検討
- ② アンケートを集約し各部署、各委員会、3施設で課題分析
- ③ 意見総括を作成し事務局へ提出

(3) 法人研修委員会

- ① 施設内研修計画に基いた研修会の計画・実施（7月5日・7月13日）『AEDを使用しての心肺蘇生について』、9月14日、9月19日、9月27日『身体拘束廃止・高齢者虐待防止研修』拠点合同
- ② 法人研修に基づいた研修会の計画・実施（12月18日・12月19日実施。平成30年度中途採用職員研修
- ③ 研修の実施結果については（17. 職員の研修実施報告に掲載）

(4) 法人リスクマネジメント・サービス向上委員会

(身体拘束廃止・虐待防止検討委員会含む)

- ① 毎月部署ごとに発生した事故、ヒヤリハット報告の集計と状況報告書を作成・配布
- ② サービス向上・行動制限・身体拘束防止のための自己チェックを8月・2月に実施
- ③ ご利用者・ご家族へサービス向上の為のアンケートを実施
- ④ 年間の事故・ヒヤリハットの集計
- ⑤ 不適切なケアについての確認

(5) 法人広報委員会

- ① 桜井の里福祉会合同広報誌『さくら』の作成と年3回（1月・5月・9月）の発行にまつわる工程管理・DM発送
- ② 法人ホームページの作成各種行事、職員紹介等の更新
- ③ 各施設での広報関連掲示物、配布物の作成
- ④ デジカメ・ビデオ撮影データの管理活用

(6) 健康委員会・感染症対策（喀痰吸引等安全管理委員会・褥瘡管理委員会含む）

- ① 周地活動 6月～8月 食中毒予防
7月～9月 熱中症予防
11月～3月 インフルエンザ・ノロウイルス対策・周知ポスターの掲示・玄関にマスク・消毒液設置等
- ② 職員健康診断の実施（4月/夜勤・宿直従事者職員対象・11月/全職員対象）
- ③ 痰・吸引安全管理委員会の開催（9月・3月）委員会時に合同開催
- ④ 感染症対策 10月研修参加 11月各事業所で伝達
- ⑤ マニュアルの確認
- ⑥ 公用車、施設内の吐物処理セットの点検（月1回）
- ⑦ 換気チェック表配布、確認（月1回）

<年間研修>

- * 腰痛予防・移乗動作等の確認研修
- * 食中毒予防と感染症研修（おう吐物処理方法）年2回
- * 褥瘡予防研修

(7) 食事・環境整備委員会

- ① 嗜好調査（12月～2月）各事業所にて実施
- ② 労災事故の検証及び改善策（毎月）
- ③ 各事業所の整理・整頓・清掃
- ④ ペットボトルのフタ回収しリサイクルへ
- ⑤ 車椅子・浴槽・ベッドの点検

(8) 防災委員会

- ① 各事業所、年間計画に沿って夜間・昼間想定の大規模火災想定避難訓練の実施
- ② 水害想定、地震想定避難訓練の実施
※各施設で水害訓練の実施
※燕シェイクアウト訓練への参加、昇降訓練の実施
- ③ 搜索訓練、緊急連絡網の実施 ※マメールの活用、行方不明者の情報の整備
- ④ 各事業所、災害時の対応研修の実施
- ⑤ 各事業所、災害時の備蓄品の整備、購入

(9) 家族会・ボランティア委員会

- ① 家族会の事務局としての活動
- ② 家族会役員会の開催・各種家族会行事の案内・開催
- ③ 定期ボランティア様の日程調整・受け入れ等
- ④ その他、随時ボランティア様の受け入れ（実績についてはボランティア活動報告に記載）

<高齢者総合生活支援施設はな広場・生きがい広場地蔵堂 家族会活動実績>

日 時	活 動 内 容
5月12日	家族会・役員会
6月10日	家族会総会及び他施設見学会
8月25日	ひろば祭りに協賛（かき氷店を出店）
9月23日	生きがい広場地蔵堂感謝祭（タコ焼き店を出店）
12月22日	家族会・役員会
3月9日	研修会&懇親会（映画上映&ランチ）

市内にあります新しく開設された愛宕の園へ見学に行きました



夏まつりは、家族のご協力と万歳三唱を家族会会長より行っていただきました



研修会は、映画「ベトナムの風に吹かれて」をみなさんで鑑賞しました



<グループホーム我が家 家族会活動実績>

日 時	活 動 内 容
4月21日	「我が家家族会 総会・茶話会」新役員について・年度計画(案)・予算(案)について話し合いました。
6月9日	「草取り・窓拭き・茶話会」 7名参加いただき草取り・窓拭きを行った後、前年度購入したタコ焼器で作り味わいました。
8月4日	「家族会役員定期打ち合わせ」 活動報告、決算報の経過について報告させて頂きました。
8月18日	分水の里祭りには4名ご参加いただき分水の里家族協力会と一緒に出店して頂き、「たこ焼き」「かき氷」を行ないました。
10月13日	「秋を楽しむ会」9名ご参加頂き草取りと窓拭きを終了後、秋の味覚旬の物をご利用者様と一緒に味わいました。
11月17日	「定期役員会」活動報告、収支経過報告を行いました。研修会の内容などについてもご意見いただきました。
平成30年 2月2日	「定期役員会」活動経過報告を行いました。研修会内容次年度のプレゼント予算内容などご意見いただきました。
3月17日	「研修会・懇親会」5名ご参加いただき、さくらメディカルショールームにて介護用品・器具等を見学しました。懇談会では会則の変更についての説明を

家族会の皆様より、忙しい中草取りや窓ふき、お祭りなど、ご協力いただきました。役員の皆様には、定期的に活動報告や確認をしていただき、ご意見などいただき一緒に家族会を盛り上げて頂きました。



<グループホーム縁 家族会活動実績>

日 時	活 動 内 容
4月27日(金)	役員会・総会(家族5名・委任状13名)
9月17日(月)	敬老の日(プレゼント贈呈)
9月22日(土)	えにし祭り(たこ焼き、飲み物販売など協力)
10月10日(水)	草取り・秋の味覚を楽しむ会(家族5名)
12月24日(月)	クリスマス会(プレゼントの贈呈)
3月16日(土)	研修会・懇親会(グループホーム縁での看取りについて<3名> タナカ屋にて懇親会 <4名>)

誕生日にはご家族の方もお越し下さり、一緒にお祝いします。



〈地域生活支援施設つどい 家族会活動実績〉

日 時	活 動 内 容
5 月 13 日	つどい家族会 総会・窓ふき 新役員について、平成29年度活動報告及び決算報告 H30年度活動計画及び予算について
6 月 3 日	つどい祭り（催し物への協力）
9 月 18 日	敬老会（敬老の日 プレゼント贈呈）
12 月 23 日	クリスマス忘年会（プレゼント贈呈）
3 月 17 日	役員会

家族会の皆様から、窓ふきなど事業所の環境整備についてご協力をいただきました。

家族会を通じて、日頃の悩みやちょっとした質問なども出ました。職員や事業所への要望も聞かせてもらい、ご利用者・ご家族・職員の関係性が深まる会であることを再認識できました。



つどい祭りにて、お手伝いを
して下さいました



サンタ役をして下さいました

平成30年度 小規模多機能ホームはな広場・よこたの家 事故報告統計

・・・事故件数の内、入院/通院をした事故

事故件数	4月	5月	6月	7月	8月	9月	10月	11月	12月	1月	2月	3月	合計
よこたの家	5	0	1	2	0	3	1	2	2	0	0	0	16
昨年年度件数	0	1	1	1	3	1	6	1	2	0	2	2	20



事故種類	4月	5月	6月	7月	8月	9月	10月	11月	12月	1月	2月	3月	合計
転倒	1			1		1			1				4
転落	1												1
すり落ち								1					1
しりもち	1												1
打撲						1							1
擦り傷/切り傷													0
誤嚥													0
誤飲・異食													0
誤薬	2												2
未配薬			1	1		1		1					4
火傷													0
チューブトラブル													0
濡れ													0
対人トラブル													0
所在不明									1				1
交通事故													0
内出血													0
特定困難事故													0
擦り傷													0
切り傷													0
剥離													0
その他							1						1

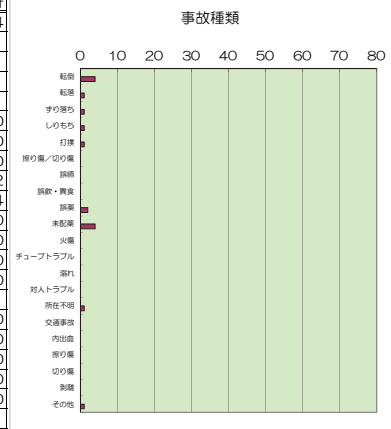

けが等の内容	4月	5月	6月	7月	8月	9月	10月	11月	12月	1月	2月	3月	合計
骨折													0
ねんざ													0
打撲				1									2
擦り傷	1												1
切り傷													0
裂傷													0
剥離													0
内出血							1	1					2
窒息													0
肺炎													0
バイタル異常													0
その他													0
けがなし	3		1	1		2		2	2				11

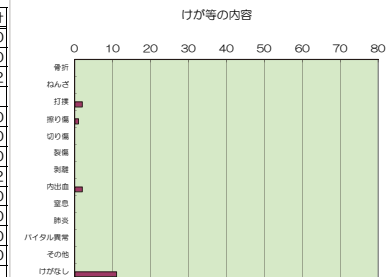

発生場所	4月	5月	6月	7月	8月	9月	10月	11月	12月	1月	2月	3月	合計
宿泊室	1			1					1	1			4
リビング	2			1			2						5
トイレ													0
1F浴室							1	1					2
2F浴室													0
居室兼茶の間													0
1F廊下													0
2F廊下													0
ロビー													0
庭													0
バルコニー													0
E.V・階段													0
玄関(内)													0
玄関(外)													0
リフトハス等													0
利用者宅			1						1				2
外出先で									1				1
敷地内	1												1
敷地外													0
その他	1												1

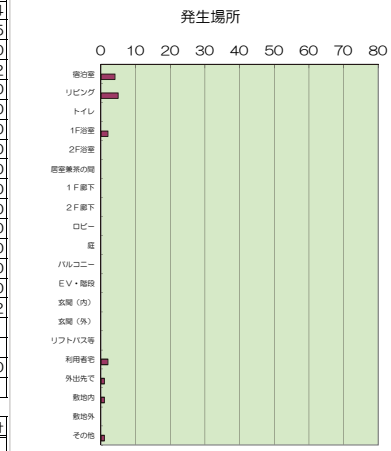

発生時刻	4月	5月	6月	7月	8月	9月	10月	11月	12月	1月	2月	3月	合計
6:00~						1							1
7:00~				1						1			2
8:00~													0
9:00~								1					1
10:00~	1		1			1	1						4
11:00~										1			1
12:00~	1					1							2
13:00~													0
14:00~	1			1									2
15:00~								1					1
16:00~													0
17:00~													0
18:00~													0
19:00~													0
20:00~													0
21:00~	1												1
22:00~													0
23:00~													0
0:00~	1												1
1:00~													0
2:00~													0
3:00~													0
4:00~													0
5:00~													0

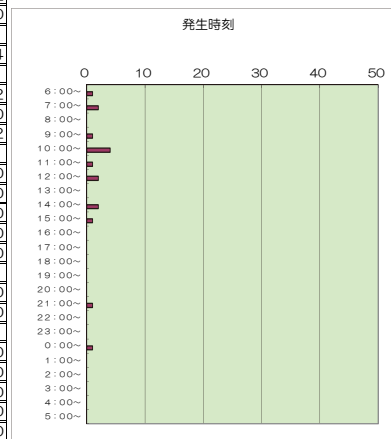

平成30年度 小規模多機能ホームはな広場・よこたの家 ヒヤリハット報告統計

ヒヤリ件数	4月	5月	6月	7月	8月	9月	10月	11月	12月	1月	2月	3月	合計
	1	1	1	0	0	0	0	1	0	0	0	0	4
昨年度件数	0	1	0	0	1	1	1	0	0	1	1	0	6



発生状況	4月	5月	6月	7月	8月	9月	10月	11月	12月	1月	2月	3月	合計
移動	1		1										2
移業													0
食事			1										1
調理中													0
おやつの時													0
配薬													0
排せ													0
入浴													0
洗面/歯磨き													0
レク													0
外出先								1					1
送迎													0
リハビリ													0
ベッド上													0
ベッドサイド													0
行事													0
その他													0

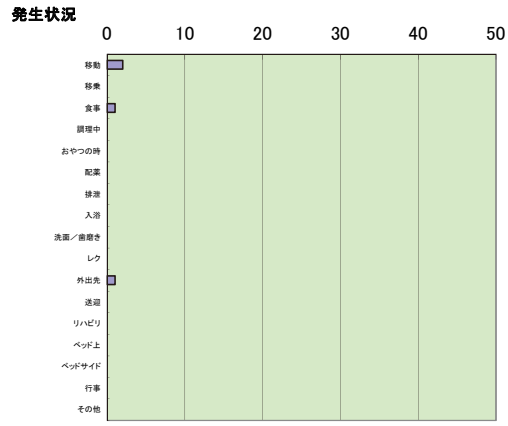

発生場所	4月	5月	6月	7月	8月	9月	10月	11月	12月	1月	2月	3月	合計
宿泊室													0
リビング			1										1
トイレ													0
1F浴室	1												1
2F浴室													0
居室兼茶の間													0
1F廊下													0
2F廊下													0
ロビー													0
庭													0
バルコニー													0
EV・階段													0
玄関(内)													0
玄関(外)													0
リフトバス等													0
利用者宅			1										1
外出先で								1					1
敷地内													0
敷地外													0
その他													0

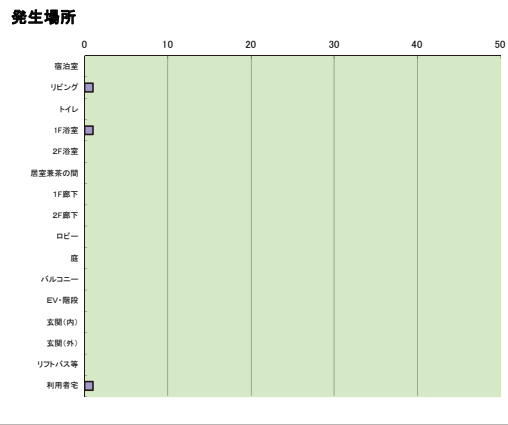

時間帯	4月	5月	6月	7月	8月	9月	10月	11月	12月	1月	2月	3月	合計
6:00~													0
7:00~													0
8:00~													0
9:00~													0
10:00~		1											1
11:00~													0
12:00~													0
13:00~													0
14:00~			1										1
15:00~				1				1					2
16:00~													0
17:00~													0
18:00~													0
19:00~													0
20:00~													0
21:00~													0
22:00~													0
23:00~													0
0:00~													0
1:00~													0
2:00~													0
3:00~													0
4:00~													0
5:00~													0

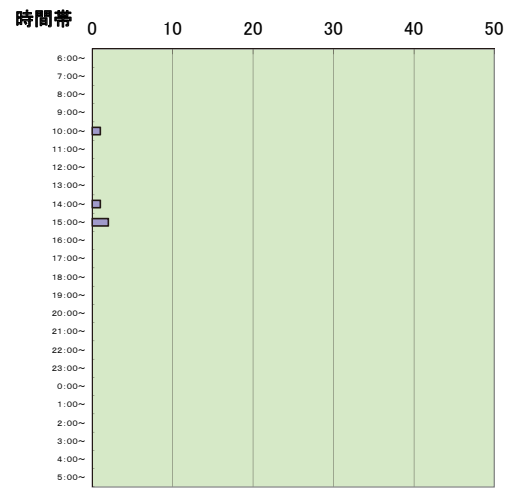
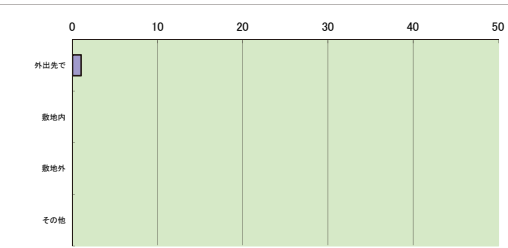

平成30年度 生きがい広場地蔵堂 事故報告統計

…事故件数の内、入院/通院をした事故

事故件数	4月	5月	6月	7月	8月	9月	10月	11月	12月	1月	2月	3月	合計
生きがい広場	2	0	4	1	2	0	4	0	2	0	4	0	33
昨年度件数	5	0	2	0	5	1	4	0	6	0	4	0	44

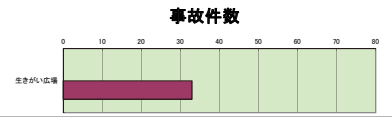

事故種類	4月	5月	6月	7月	8月	9月	10月	11月	12月	1月	2月	3月	合計
転倒				1	2	1		1			3		10
転落										1		1	1
すり落ち	1			1	1								3
しりもち		3	1					1					4
打撲					1					1			2
誤嚥													0
誤飲・異食													0
誤薬													0
未配薬					1		1	1					3
火傷	1								1				2
チューブトラブル													0
濡れ													0
対人トラブル													0
所在不明									1				1
交通事故													0
内出血													0
特定困難											2		0
擦り傷													0
切り傷													0
剥離													0
その他		1						1		2	1		5

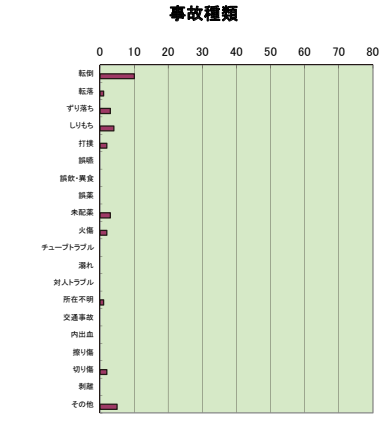

けが等の内容	4月	5月	6月	7月	8月	9月	10月	11月	12月	1月	2月	3月	合計
骨折													0
ねんざ													0
打撲			1		1								3
擦り傷													0
切り傷							1		1	1	1		4
裂傷													0
剥離													0
内出血													0
窒息													0
肺炎													0
バイタル異常													0
その他									1				1
けがなし	2	4	2	4	1	2	3	1	1	1	3	1	25

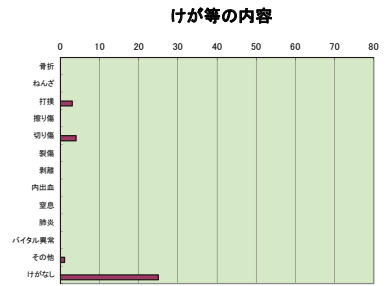

発生場所	4月	5月	6月	7月	8月	9月	10月	11月	12月	1月	2月	3月	合計
1Fモダン学							2						2
1Fソファ付近							1						1
足湯													0
1Fハイカラ学	2	3		2		1			3		1		12
1F怪力堂							2			1	1		4
園芸室													0
木工室													0
PCマージャン待機室				1									1
1F玄関脇トイレ													0
1Fハイカラ学脇トイレ													0
1F木工室脇トイレ					1								1
2フロマン学													0
2Fお休処 あみん			1										1
マッサージルーム					1								1
シアタールーム		1											1
トイレ													0
小梅の湯/脱衣室						1							1
シャボンの湯/脱衣室			1								1		2
香りの湯/脱衣室											2		2
廊下													0
E.V・階段													0
玄関(内)				1									1
玄関(外)										1			1
リフトバス等													0
利用者宅													0
外出先で													0
道路									1				1
その他													0

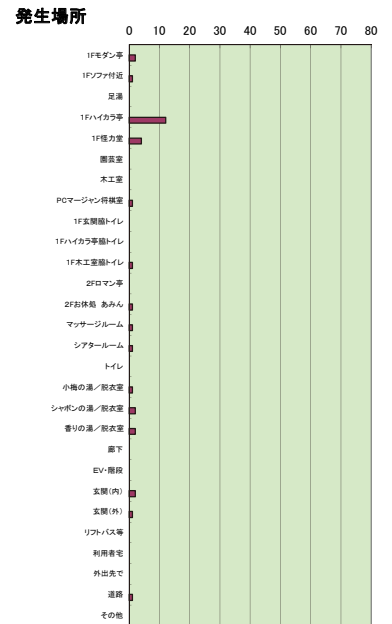

発生時刻	4月	5月	6月	7月	8月	9月	10月	11月	12月	1月	2月	3月	合計
7:00~													0
8:00~													0
9:00~	1	1		1				1		1			5
10:00~				1	1						2		4
11:00~		1						1		1	1		5
12:00~	1	1		1		2							5
13:00~			1	1			1		1		1		5
14:00~		1									1		2
15:00~				1			1		1				3
16:00~					1	1		1				1	4
17:00~													0
18:00~													0
19:00~													0

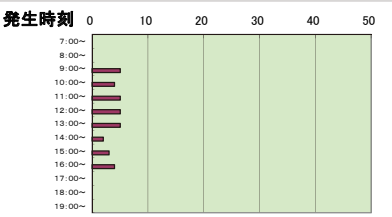

平成30年度 生きがい広場地蔵堂 ヒヤリハット報告統計

ヒヤリ件数	4月	5月	6月	7月	8月	9月	10月	11月	12月	1月	2月	3月	合計
	2	0	2	3	0	3	1	1	2	1	3	0	18
昨年案件数	1	3	1	2	3	1	2	3	2	1	2	3	24

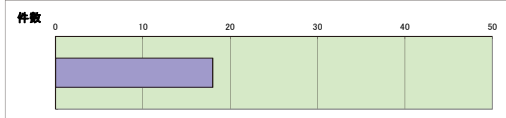

発生状況	4月	5月	6月	7月	8月	9月	10月	11月	12月	1月	2月	3月	合計
移動			1								1		2
移乗													0
食事	1			1					1	1	1		5
調理中													0
おやつの時											1		1
配薬							2		1				3
排泄													0
入浴					1		1						2
レク													0
外出先													0
送迎					1				1				2
リハビリ													0
クラブ活動中													0
ベッド上													0
ベッドサイド													0
行事													0
その他	1		1					1					3

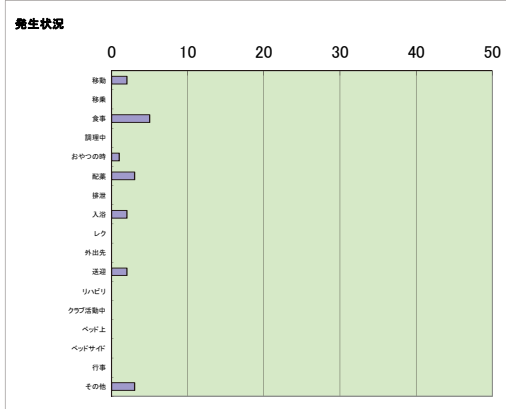

発生場所	4月	5月	6月	7月	8月	9月	10月	11月	12月	1月	2月	3月	合計
1Fモダン手											1		1
1Fソファ付近													0
足湯													0
1Fハイカラ手	2		2	1		1		1		1	1		9
1F怪力堂													0
園芸室													0
木工室													0
PCマーシャン得機室													0
1F玄関脇トイレ													0
1Fハイカラ手脇トイレ													0
1F木工室脇トイレ													0
2フロマン手							1			1			2
2Fお休処 あみん													0
マッサージルーム													0
シアタールーム													0
トイレ													0
小梅の湯/脱衣室													0
シャボンの湯/脱衣室					1								1
香りの湯/脱衣室							1						1
廊下													0
E.V・階段								1			1		2
玄関(内)										1			1
玄関(外)													0
リフトバス等					1								1
利用者宅													0
外出先で													0
道路													0
その他													0

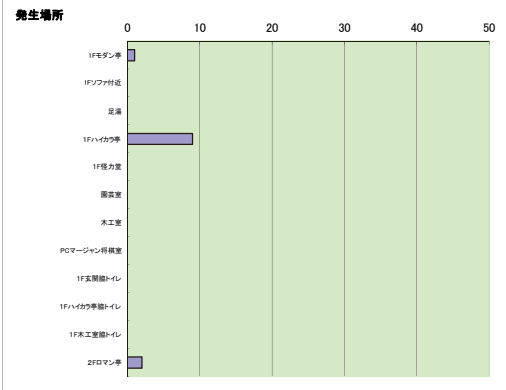

時間帯	4月	5月	6月	7月	8月	9月	10月	11月	12月	1月	2月	3月	合計
6:00~													0
7:00~													0
8:00~													0
9:00~	1		1	1					1	1			5
10:00~							1						1
11:00~				1				1					2
12:00~	1			1		1			1	1	1		6
13:00~				1							1		2
14:00~											1		1
15:00~													0
16:00~							1						1
17:00~													0
18:00~													0
19:00~													0

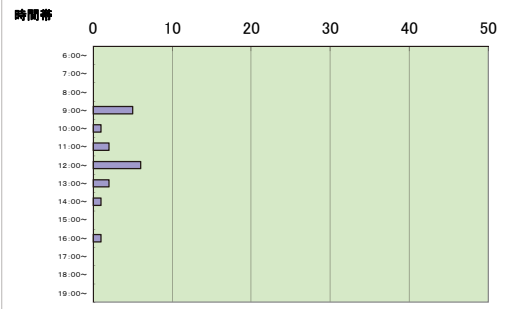
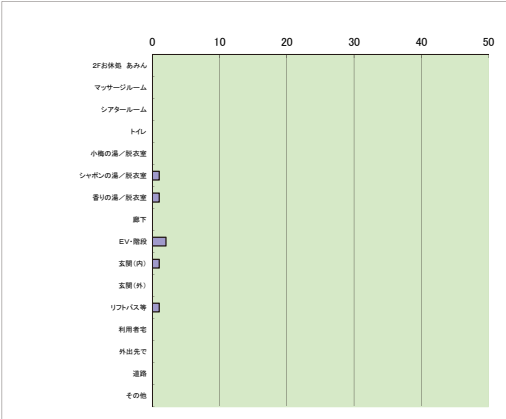

平成30年度 グループホーム我が家（さくら木） 事故報告統計

… 事故件数の内、入院/通院をした事故

事故件数	4月	5月	6月	7月	8月	9月	10月	11月	12月	1月	2月	3月	合計
さくら木	0	1	3	1	1	1	2	0	0	3	0	2	14
昨年度件数	0	1	2	2	2	1	2	0	1	1	2	2	16

事故種類	4月	5月	6月	7月	8月	9月	10月	11月	12月	1月	2月	3月	合計
転倒			1	1									2
転落													0
すり落ち													0
しりもち			1				1	1					3
擦り傷/切り傷													0
打撲								1					1
誤嚥													0
誤飲・異食													0
誤薬													0
未配薬													0
火傷													0
チューブトラブル													0
溺れ													0
対人トラブル													0
所在不明					1							1	2
交通事故													0
内出血							1						1
擦り傷										1			1
切り傷													0
剥離												1	1
その他			1							2			3

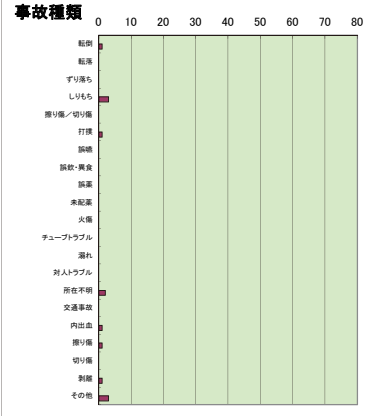
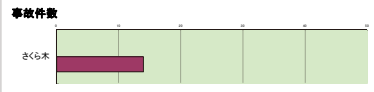

けが等の内容	4月	5月	6月	7月	8月	9月	10月	11月	12月	1月	2月	3月	合計
骨折													0
ねんざ													0
打撲													0
擦り傷										1		1	2
切り傷													0
裂傷													0
剥離												1	1
内出血			1		1		1						3
窒息													0
肺炎													0
バイタル異常										1			1
その他													1
けがなし		1	2	1		1	1					1	7

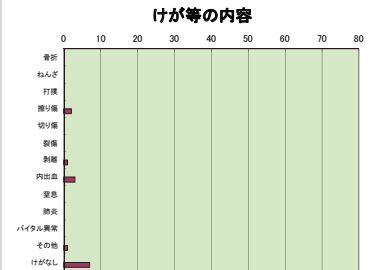

発生場所	4月	5月	6月	7月	8月	9月	10月	11月	12月	1月	2月	3月	合計
居室						1	1	1				1	3
リビング		1	2		1					1			5
台所													0
トイレ(浴室隣)							1			1			2
トイレ(奥)													0
浴室										1			1
脱衣場													0
廊下													0
テラス													0
さくら木玄関(内)			1										1
さくら木玄関(外)													0
やまぶき玄関(内)													0
やまぶき玄関(外)													0
リフトバス等													0
利用者宅													0
外出先で													0
敷地外													0
敷地内					1							1	2
その他													0

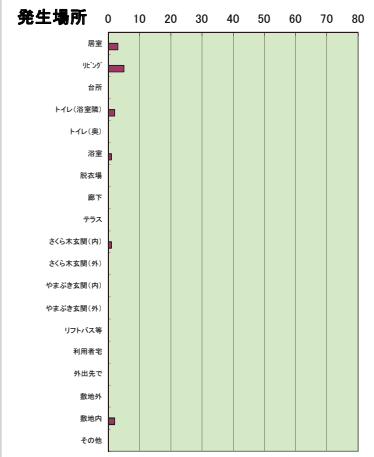

発生時刻	4月	5月	6月	7月	8月	9月	10月	11月	12月	1月	2月	3月	合計
6:00~													0
7:00~													0
8:00~													0
9:00~			1										1
10:00~										2		1	4
11:00~				1									1
12:00~													0
13:00~													0
14:00~		1											1
15:00~													0
16:00~			1				1						2
17:00~										1			1
18:00~			1				1						2
19:00~													0
20:00~													0
21:00~													0
22:00~													0
23:00~												1	1
0:00~													0
1:00~							1						1
2:00~													0
3:00~													0
4:00~													0
5:00~													0

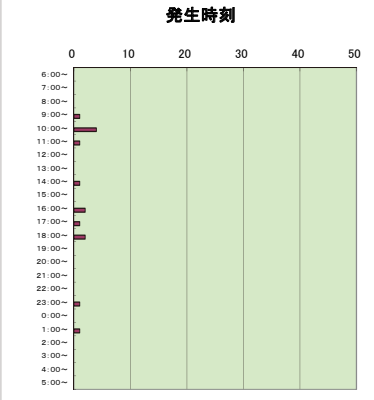

平成30年度 グループホーム我が家（さくら木） ヒヤリハット報告統計

ヒヤリ件数	4月	5月	6月	7月	8月	9月	10月	11月	12月	1月	2月	3月	合計
さくら木	0	0	0	0	1	1	0	0	0	0	0	1	3
昨年案件数	1	0	2	0	0	0	0	0	0	0	0	0	3



発生状況	4月	5月	6月	7月	8月	9月	10月	11月	12月	1月	2月	3月	合計
移動													0
移乗													0
食事													0
調理中													0
おやつの時													0
配薬							1					1	2
排泄													0
入浴													0
洗面/歯磨き													0
外出先													0
送迎													0
リハビリ													0
ベッド上													0
ベッドサイド													0
行事													0
その他					1								1

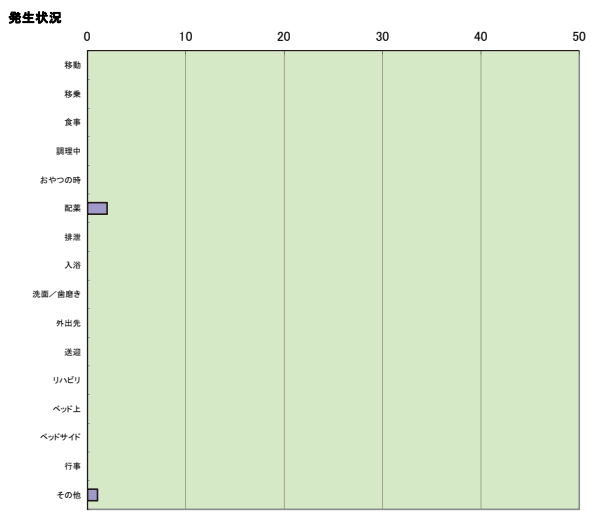

発生場所	4月	5月	6月	7月	8月	9月	10月	11月	12月	1月	2月	3月	合計
居室													0
リビング					1	1							3
台所													0
トイレ(浴室隣)													0
トイレ(奥)													0
浴室													0
脱衣場													0
廊下													0
テラス													0
さくら木玄関(内)													0
さくら木玄関(外)													0
やまぶき玄関(内)													0
やまぶき玄関(外)													0
リフトバス等													0
利用者宅													0
外出先で													0
敷地内													0
敷地外													0
その他													0

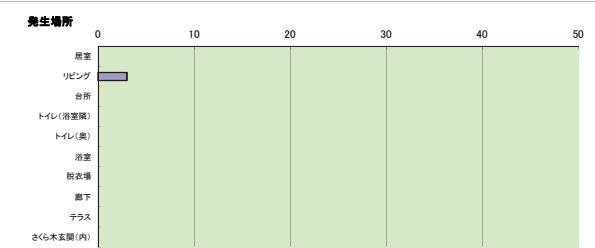

時間帯	4月	5月	6月	7月	8月	9月	10月	11月	12月	1月	2月	3月	合計
6:00~													0
7:00~													0
8:00~													0
9:00~													0
10:00~												1	1
11:00~													0
12:00~													0
13:00~													0
14:00~													0
15:00~													0
16:00~													0
17:00~													0
18:00~							1						1
19:00~						1							1
20:00~													0
21:00~													0
22:00~													0
23:00~													0
0:00~													0
1:00~													0
2:00~													0
3:00~													0
4:00~													0
5:00~													0

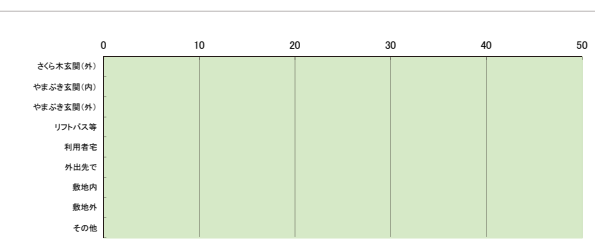

平成30年度 グループホーム我が家（やまぶき） ヒヤリハット報告統計

ヒヤリ件数	4月	5月	6月	7月	8月	9月	10月	11月	12月	1月	2月	3月	合計
やまぶき	0	0	0	0	0	1	1	1	2	2	0	0	7
昨年度件数	0	0	0	1	2	0	0	0	0	0	0	0	3



発生状況	4月	5月	6月	7月	8月	9月	10月	11月	12月	1月	2月	3月	合計
移動													0
移乗													0
食事													0
調理中													0
おやつの時													0
配薬								1	2	1			4
排泄													0
入浴							1						1
洗面/歯磨き													0
外出先													0
送迎													0
リハビリ													0
ベッド上										1			1
ベッドサイド													0
行事													0
その他								1					0

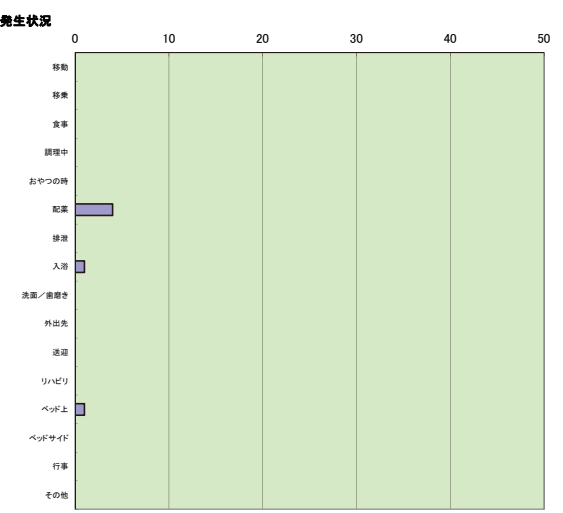

発生場所	4月	5月	6月	7月	8月	9月	10月	11月	12月	1月	2月	3月	合計
居室										1			1
リビング								1	1	1			3
台所									1				1
トイレ(浴室隣)													0
トイレ(奥)													0
浴室							1						1
脱衣場													0
廊下													0
テラス													0
さくら木玄関(内)													0
さくら木玄関(外)													0
やまぶき玄関(内)													0
やまぶき玄関(外)													0
リフトバス等													0
利用者宅													0
外出先で													0
敷地内								1					1
敷地外													0
その他													0

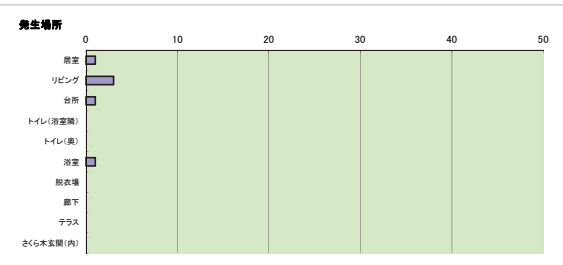

時間帯	4月	5月	6月	7月	8月	9月	10月	11月	12月	1月	2月	3月	合計
6:00~													0
7:00~													0
8:00~								1					1
9:00~									1				1
10:00~													0
11:00~							1		1				2
12:00~													0
13:00~													0
14:00~													0
15:00~													0
16:00~													0
17:00~													0
18:00~									1	1			2
19:00~													0
20:00~													0
21:00~													0
22:00~													0
23:00~													0
0:00~										1			1
1:00~													0
2:00~													0
3:00~													0
4:00~													0
5:00~													0

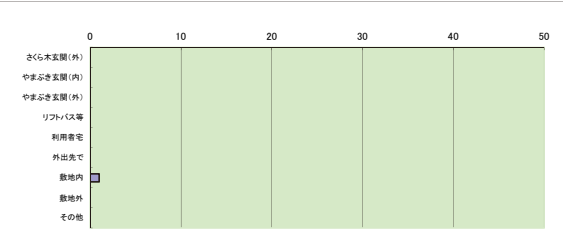

平成30年度 グループホーム縁（上ん家）

事故報告統計

…事故件数の内、入院／通院をした事故

事故件数	4月	5月	6月	7月	8月	9月	10月	11月	12月	1月	2月	3月	合計
上ん家	3	1	4	1	1	1	3	1	2	3	1	2	25
昨年同月数	7	1	2	1	1	5	3	7	1	0	1	0	28

事故種類	4月	5月	6月	7月	8月	9月	10月	11月	12月	1月	2月	3月	合計
転倒	1	3		1		1		1	2	1	1		11
転落									1	1			3
すり落ち												1	1
しりもち	2	1											2
擦り傷／切り傷													0
打撲													0
誤嚥													0
誤飲・誤食						1							1
誤薬													0
未配薬		1					1	1	1			1	5
火傷													0
チューブトラブル													0
溺れ													0
対人トラブル													0
所在不明											1		1
交通事故													0
内出血													0
擦り傷													0
切り傷													0
剥離													0
その他			1										1

けが等の内容	4月	5月	6月	7月	8月	9月	10月	11月	12月	1月	2月	3月	合計
骨折									1	1			1
ねんざ													0
打撲		1											1
擦り傷											1		1
切り傷													0
裂傷											1		1
剥離													0
内出血		1											1
窒息													0
肺炎													0
バイタル異常	2	1											2
その他													0
けがなし	1	3	1	1	1	3	1	2	2	2	1	2	20

発生場所	4月	5月	6月	7月	8月	9月	10月	11月	12月	1月	2月	3月	合計
居室	1	1	1			1	1		1				6
リビング	1	1					2	1	2	1	2	1	12
だっくら													0
台所													0
浴室トイレ	1	1											2
奥トイレ													0
浴室													0
脱衣場													0
玄関前廊下									1				1
奥廊下					1								1
ベランダ													0
ポーチ													0
EV・階段													0
緑地													0
上ん家玄関		1											1
下ん家玄関													0
リフトバス等													0
利用者宅													0
外出先で													0
敷地内													0
敷地外													0
その他											1	1	2

発生時刻	4月	5月	6月	7月	8月	9月	10月	11月	12月	1月	2月	3月	合計
6:00~		1							2	1			3
7:00~						1							1
8:00~		1											1
9:00~													0
10:00~												1	1
11:00~	1								2				4
12:00~		1									1		2
13:00~													0
14:00~	1	1								1	1		3
15:00~													0
16:00~	1												1
17:00~						1						1	2
18:00~							1						1
19:00~			1										1
20:00~													0
21:00~													0
22:00~						1			1				2
23:00~													0
0:00~													0
1:00~													0
2:00~						1							1
3:00~													0
4:00~													0
5:00~										1			1

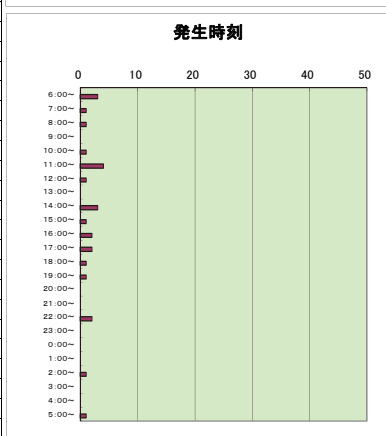
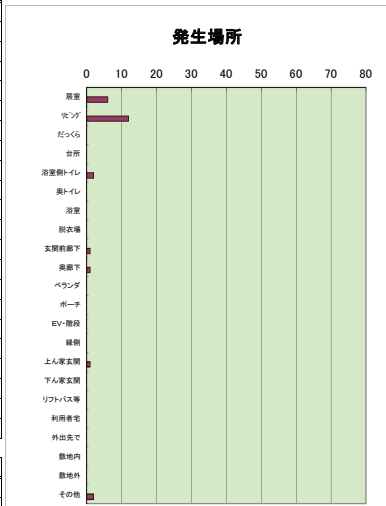
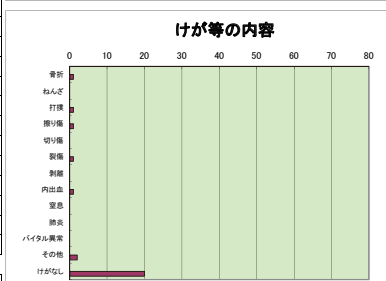
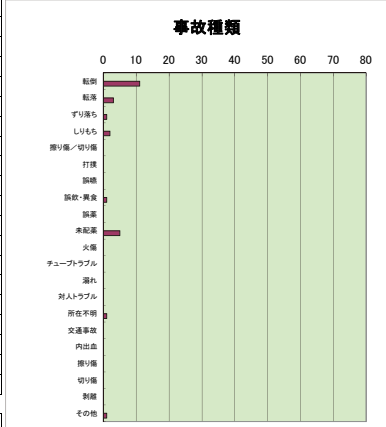
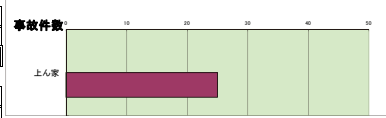

平成30年度 グループホーム縁（上ん家） ヒヤリハット報告統計

ヒヤリ件数	4月	5月	6月	7月	8月	9月	10月	11月	12月	1月	2月	3月	合計
上ん家		0	1	0	0	2	2	1	0	0	0	1	7
昨年同月	1	0		3	1	0	0	0	0	0	0	0	5



発生状況	4月	5月	6月	7月	8月	9月	10月	11月	12月	1月	2月	3月	合計
移動						1	1						2
移乗													0
食事													0
整理中													0
おやつの時													0
配薬							1	1				1	3
排せ													0
入浴													0
洗面/歯磨き													0
外出先													0
送迎													0
リハビリ													0
ベッド上													0
ベッドサイド													0
行事													0
その他			1				1						2

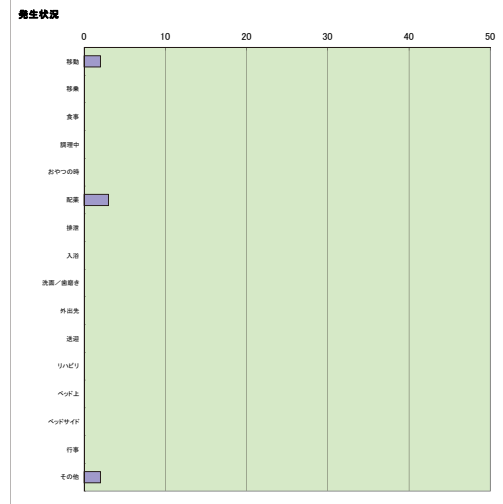

発生場所	4月	5月	6月	7月	8月	9月	10月	11月	12月	1月	2月	3月	合計
居室													0
リビング			1			2	1					1	5
だっくら													0
台所								1					1
浴室側トイレ													0
奥トイレ													0
浴室													0
脱衣場													0
玄関前廊下													0
奥廊下													0
ベランダ								1					1
ポーチ													0
階段													0
縁側													0
上ん家玄関													0
下ん家玄関													0
リフトバス等													0
利用者宅													0
外出先													0
敷地内													0
敷地外													0
その他													0

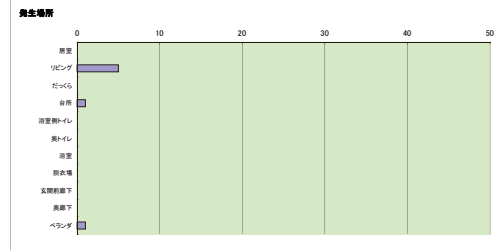

時間帯	4月	5月	6月	7月	8月	9月	10月	11月	12月	1月	2月	3月	合計
6:00~													0
7:00~													0
8:00~						1							1
9:00~			1									1	2
10:00~								1					1
11:00~													0
12:00~													0
13:00~													0
14:00~													0
15:00~								1					1
16:00~													0
17:00~													0
18:00~								1					1
19:00~													0
20:00~													0
21:00~													0
22:00~													0
23:00~													0
0:00~													0
1:00~													0
2:00~													0
3:00~								1					1
4:00~													0
5:00~													0

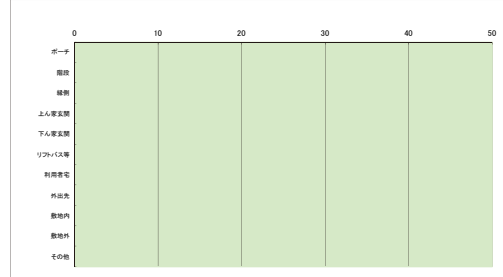

平成30年度 グループホーム縁（下ん家） ヒヤリハット報告統計

ヒヤリ件数	4月	5月	6月	7月	8月	9月	10月	11月	12月	1月	2月	3月	合計
下ん家	0	0	0	0	0	0	0	0	0	0	0	0	0
昨年案件数	0	0	0	1	0	0	0	1	1	0	0	0	3



発生状況	4月	5月	6月	7月	8月	9月	10月	11月	12月	1月	2月	3月	合計
移動													0
移乗													0
食事													0
調理中													0
おやつの時													0
配薬													0
排泄													0
入浴													0
洗面/歯磨き													0
外出先													0
送迎													0
リハビリ													0
ベッド上													0
ベッドサイド													0
行事													0
その他													0

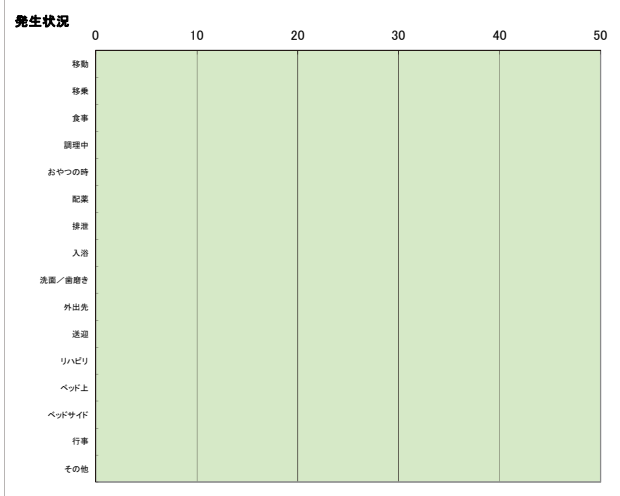

発生場所	4月	5月	6月	7月	8月	9月	10月	11月	12月	1月	2月	3月	合計
居室													0
リビング													0
だっくら													0
台所													0
浴室側トイレ													0
奥トイレ													0
浴室													0
脱衣場													0
玄関前廊下													0
奥廊下													0
ベランダ													0
ポーチ													0
階段													0
緑地													0
上ん家玄関													0
下ん家玄関													0
リフトバス等													0
利用者宅													0
外出先													0
敷地内													0
敷地外													0
その他													0

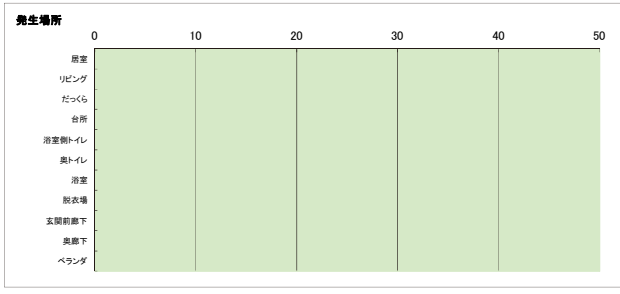

時間帯	4月	5月	6月	7月	8月	9月	10月	11月	12月	1月	2月	3月	合計
6:00~													0
7:00~													0
8:00~													0
9:00~													0
10:00~													0
11:00~													0
12:00~													0
13:00~													0
14:00~													0
15:00~													0
16:00~													0
17:00~													0
18:00~													0
19:00~													0
20:00~													0
21:00~													0
22:00~													0
23:00~													0
0:00~													0
1:00~													0
2:00~													0
3:00~													0
4:00~													0
5:00~													0

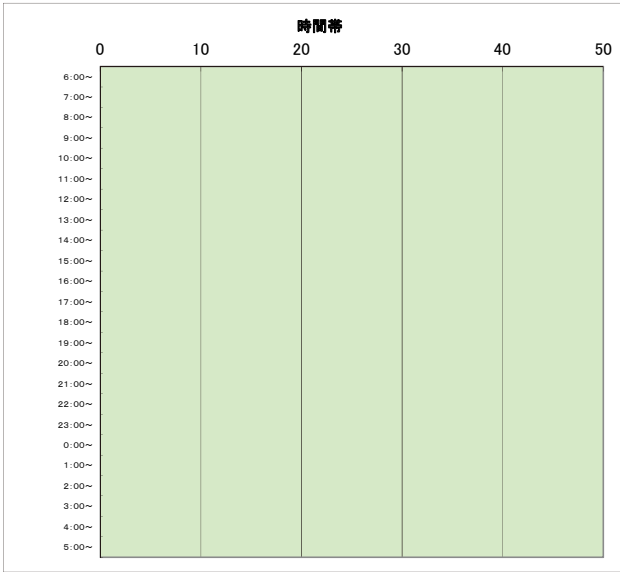
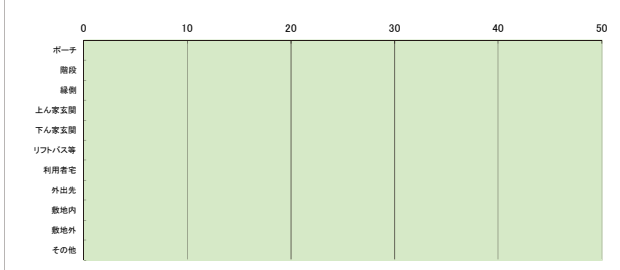

平成30年度 小規模多機能ホームつどいの家 事故報告統計

・・・事故件数の内、入院／通院をした事故

事故件数	4月	5月	6月	7月	8月	9月	10月	11月	12月	1月	2月	3月	合計
つどいの家	4	3	4	2	1	2	3	3	3	5	2	1	33
昨年同月件数	7	5	1	4	1	5	3	5	3	4	4	3	47

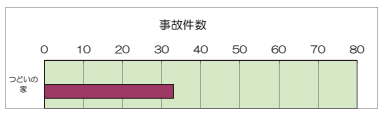

事故種類	4月	5月	6月	7月	8月	9月	10月	11月	12月	1月	2月	3月	合計
転倒	1	1				1	1	2		2			8
転落						1				1			2
すり落ち	1												1
しりもち			1	1			1		2				5
打撲								1					1
擦り傷/切り傷													0
誤嚥													0
誤飲・異食											1		1
誤薬			1										1
未配薬	1		2		1		1	1		2			8
火傷													0
チューブトラブル													0
濡れ													0
対人トラブル													0
所在不明									1				1
交通事故													0
内出血		1											1
擦り傷					1								1
切り傷													0
剥離		1											1
その他	1							1	1			1	4

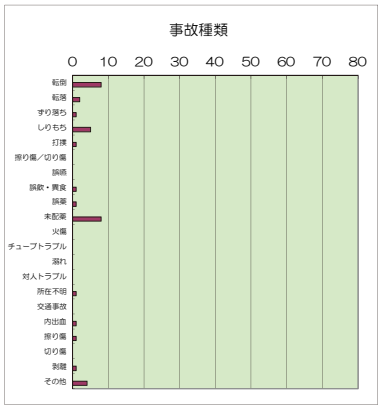

けが等の内容	4月	5月	6月	7月	8月	9月	10月	11月	12月	1月	2月	3月	合計
骨折													0
ねんざ													0
打撲										1			1
擦り傷					1			1					2
切り傷	1												1
裂傷													0
剥離			1									1	2
内出血		1					1						2
窒息													0
肺炎													0
バイタル異常	1										1		2
その他													0
けがなし	2	1	1	1	1		3	1	3	2			15

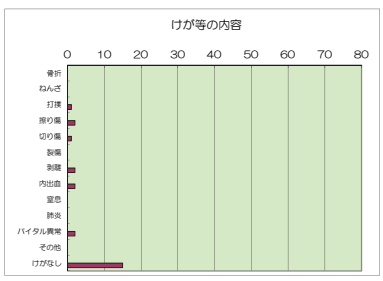

発生場所	4月	5月	6月	7月	8月	9月	10月	11月	12月	1月	2月	3月	合計
居居室		2					1	2	1	3	2		11
リビング	2	1	1	1				1		1	2	1	10
トイレ	1		1				1	1					5
つどいの家浴室													0
やまぼうし浴室													0
はなみずき浴室													0
居室兼茶の間				1									1
1F廊下													0
2F廊下													0
ロビー			1										1
バルコニー													0
E.V・階段													0
玄関(内)													0
玄関(外)													0
リフトバス等													0
利用者宅	1		1		1								3
外出先で										1			1
敷地内									1				1
敷地外													0
その他												1	1

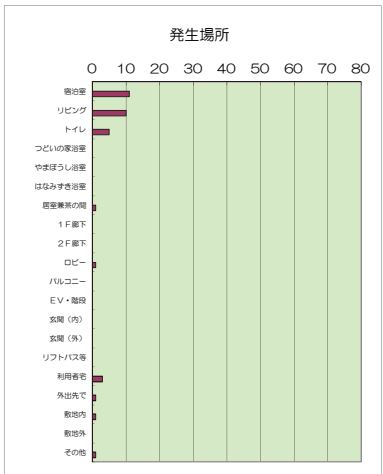

発生時刻	4月	5月	6月	7月	8月	9月	10月	11月	12月	1月	2月	3月	合計
6:00~		2				1				1			4
7:00~							1						1
8:00~			1							1			2
9:00~	1										1		3
10:00~	1							1					2
11:00~								1			1		2
12:00~			1			1							2
13:00~				2									2
14:00~	1	1										1	3
15:00~								1					1
16:00~	1												1
17:00~									1				2
18:00~			1										1
19:00~													0
20:00~													0
21:00~													0
22:00~			1										1
23:00~									1				1
0:00~										1			1
1:00~													0
2:00~													0
3:00~							1						1
4:00~									1	1			3
5:00~													0

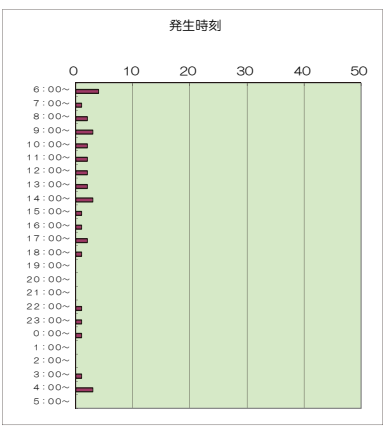

平成30年度 小規模多機能ホームつどいの家 ヒヤリハット報告統計

ヒヤリ件数	4月	5月	6月	7月	8月	9月	10月	11月	12月	1月	2月	3月	合計
ヒヤリ件数	1	1	1	1	0	2	0	0	1	1	1	0	9
昨年同件数	0	0	0	1	1	2	2	2	3	0	1	3	15

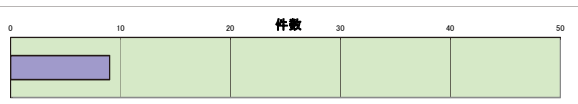

発生状況	4月	5月	6月	7月	8月	9月	10月	11月	12月	1月	2月	3月	合計
移動													0
移乗													0
食事													0
調理中													0
おやつの時													0
配薬		1	1			1			1	1			5
排泄													0
入浴													0
洗面/歯磨き													0
レク													0
外出先													0
送迎											1		1
リハビリ													0
ベッド上													0
ベッドサイド													0
行事													0
その他	1					1			1				3

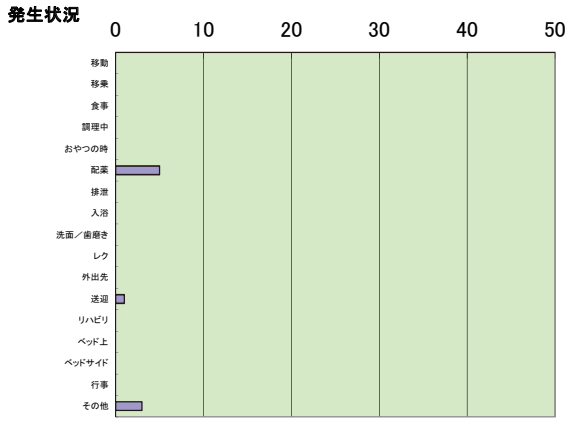

発生場所	4月	5月	6月	7月	8月	9月	10月	11月	12月	1月	2月	3月	合計
宿泊室													0
リビング	1	1	1	1						1			5
トイレ													0
1F浴室													0
2F浴室													0
居室兼茶の間													0
1F廊下													0
2F廊下													0
ロビー													0
庭													0
バルコニー							1		1				2
EV・階段													0
玄関(内)													0
玄関(外)											1		1
リフトバス等													0
利用者宅													0
外出先で													0
敷地内													0
敷地外													0
その他		1											1

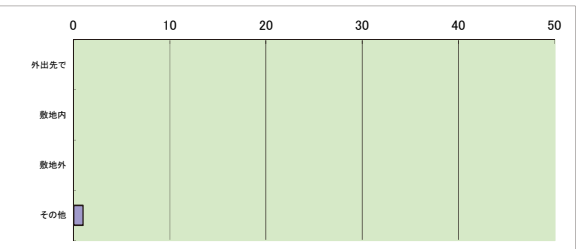
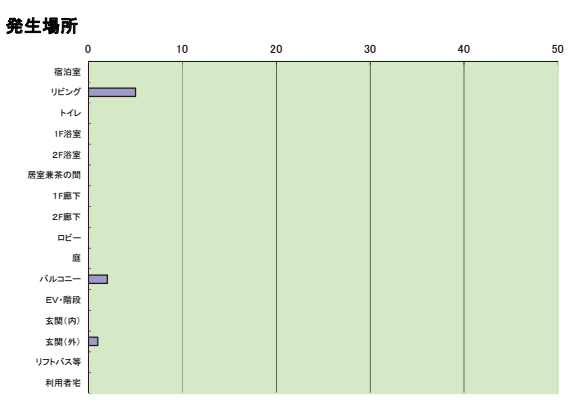

時間帯	4月	5月	6月	7月	8月	9月	10月	11月	12月	1月	2月	3月	合計
6:00~													0
7:00~		1											1
8:00~													0
9:00~													0
10:00~							1						1
11:00~													0
12:00~													0
13:00~							1					1	2
14:00~										1			0
15:00~													0
16:00~													0
17:00~					1								2
18:00~	1		1								1		3
19:00~													0
20:00~													0
21:00~						1							1
22:00~													0
23:00~													0
0:00~													0
1:00~													0
2:00~													0
3:00~													0
4:00~													0
5:00~													0

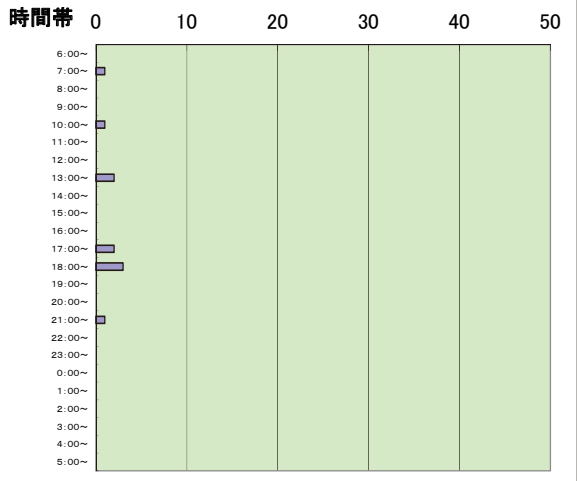

Ⅸ 事故・ヒヤリハット発生場所年間集計

平成30年度 高齢者総合生活支援施設はな広場 事故・ヒヤリハット発生場所

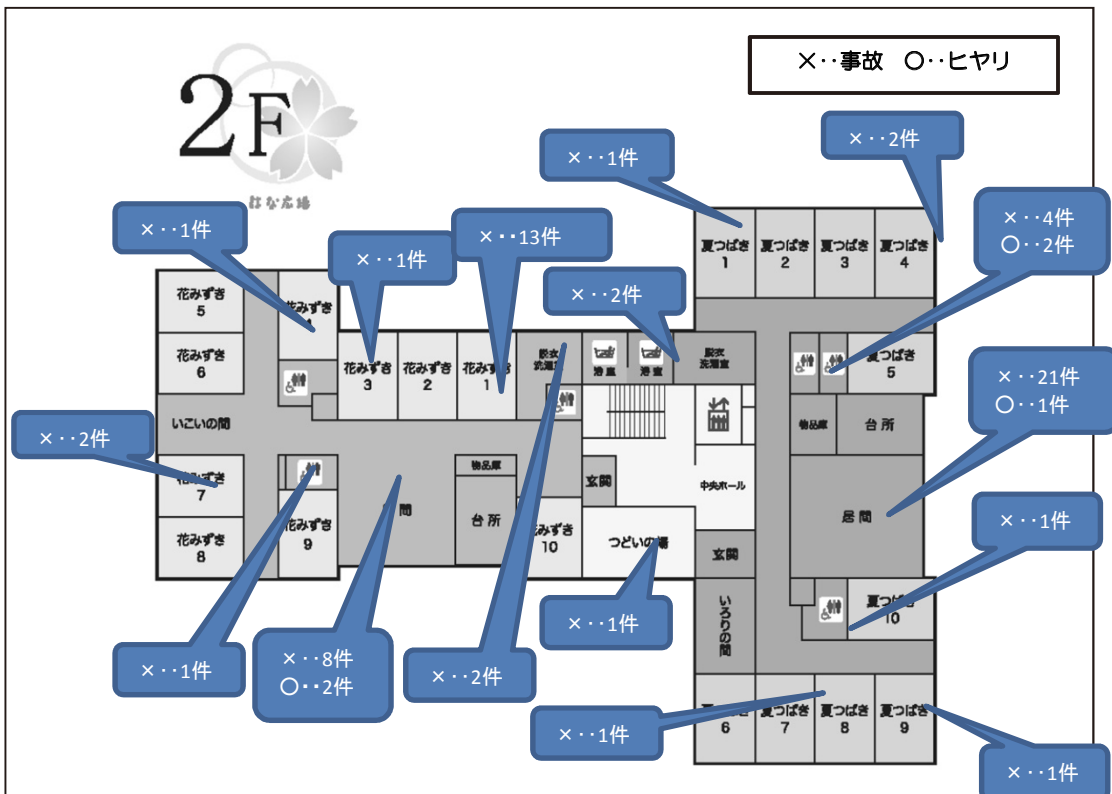
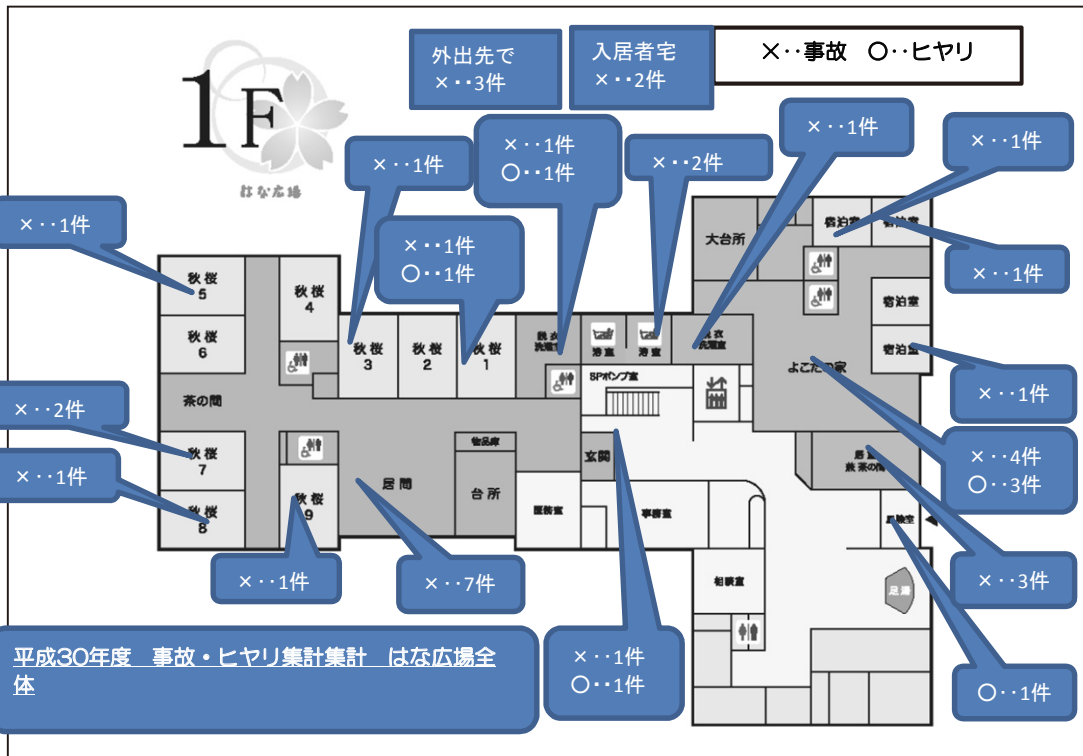

平成30年度 生きがい広場地蔵堂 事故・ヒヤリハット発生場所

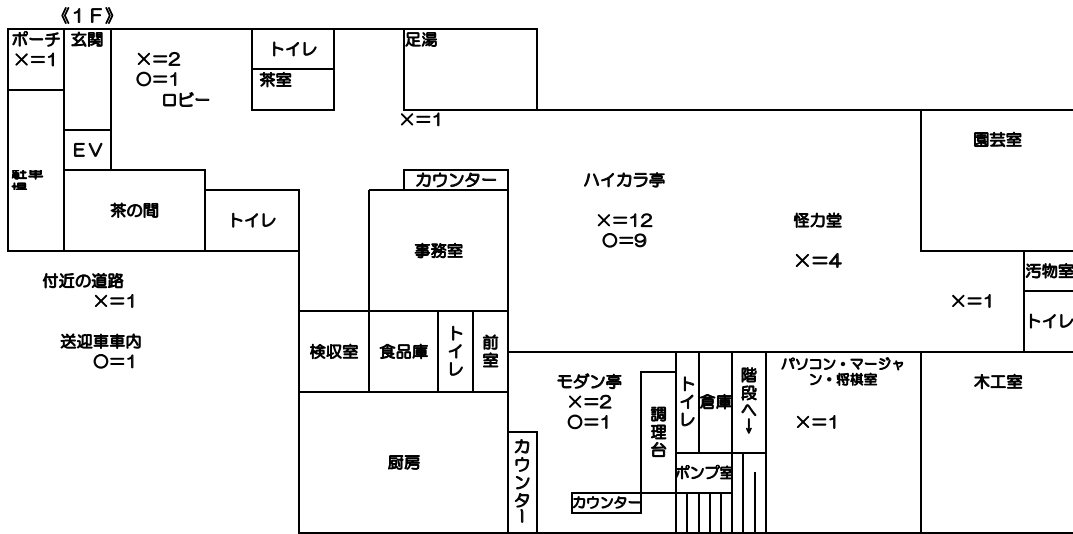

事故発生場所・・・X ヒヤリハット発生場所・・・O

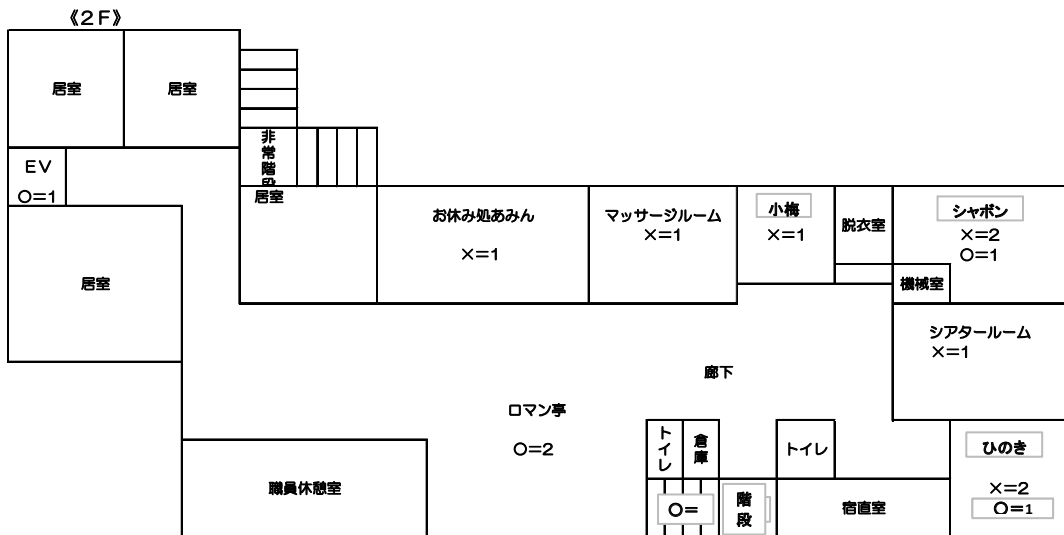

事故発生場所・・・X ヒヤリハット発生場所・・・O

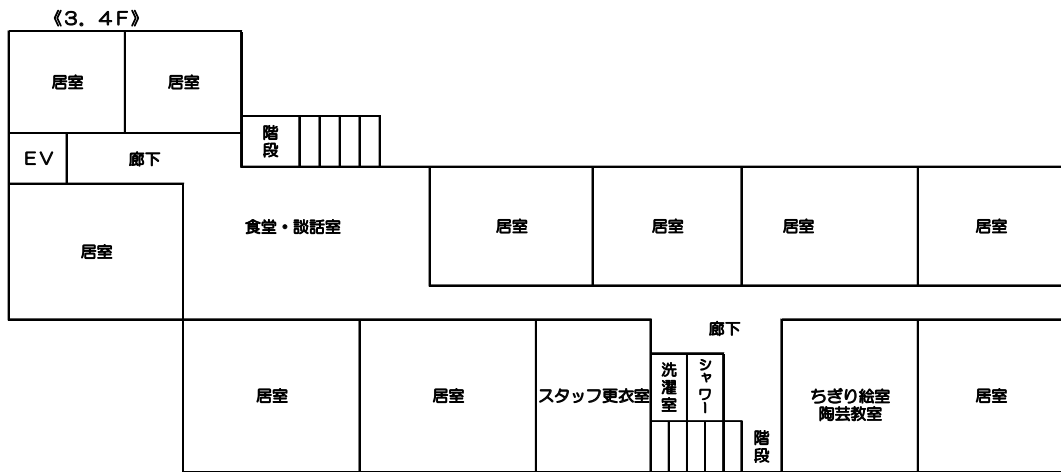

4F
事故発生場所・・・X ヒヤリハット発生場所・・・O

平成30年度 グループホーム我が家 事故・ヒヤリハット発生場所

やまぶき

さくら木

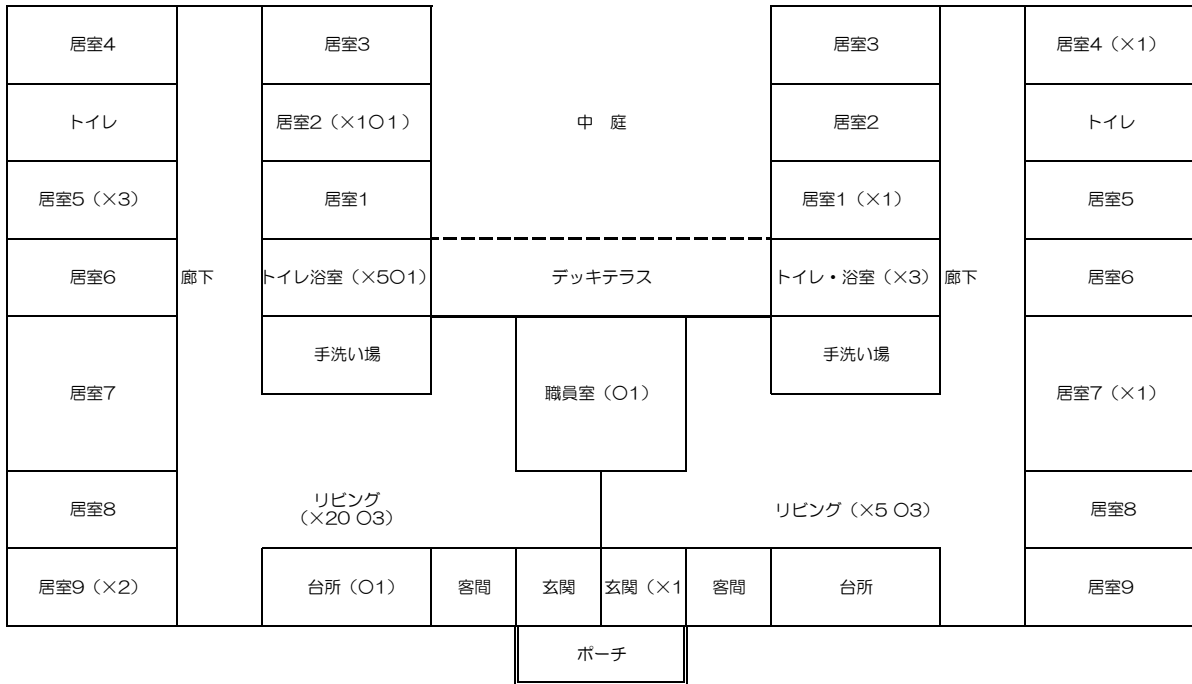

○梅沢表具店様地蔵様近く
○利用者様宅

駐車場01

DSもみじ前2

事故発生場所・・・×

ヒヤリハット発生場所・・・○

平成30年度 グループホーム縁 事故・ヒヤリハット発生場所 《下ん家》

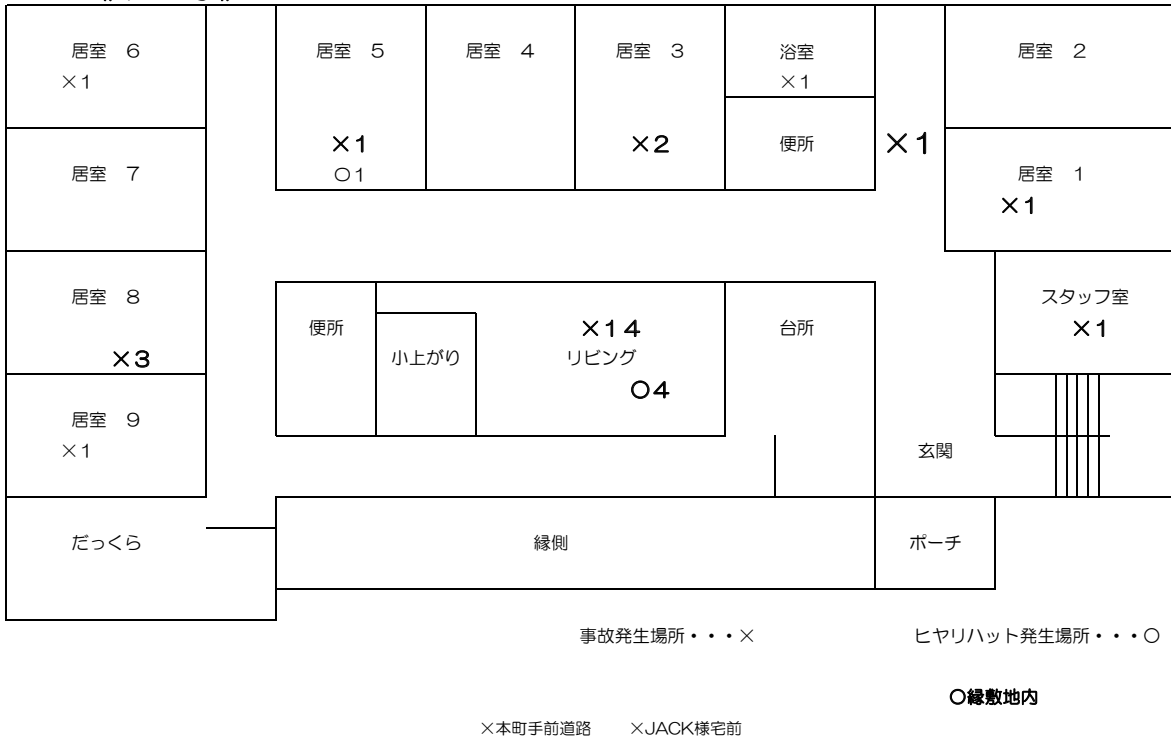

《上ん家》

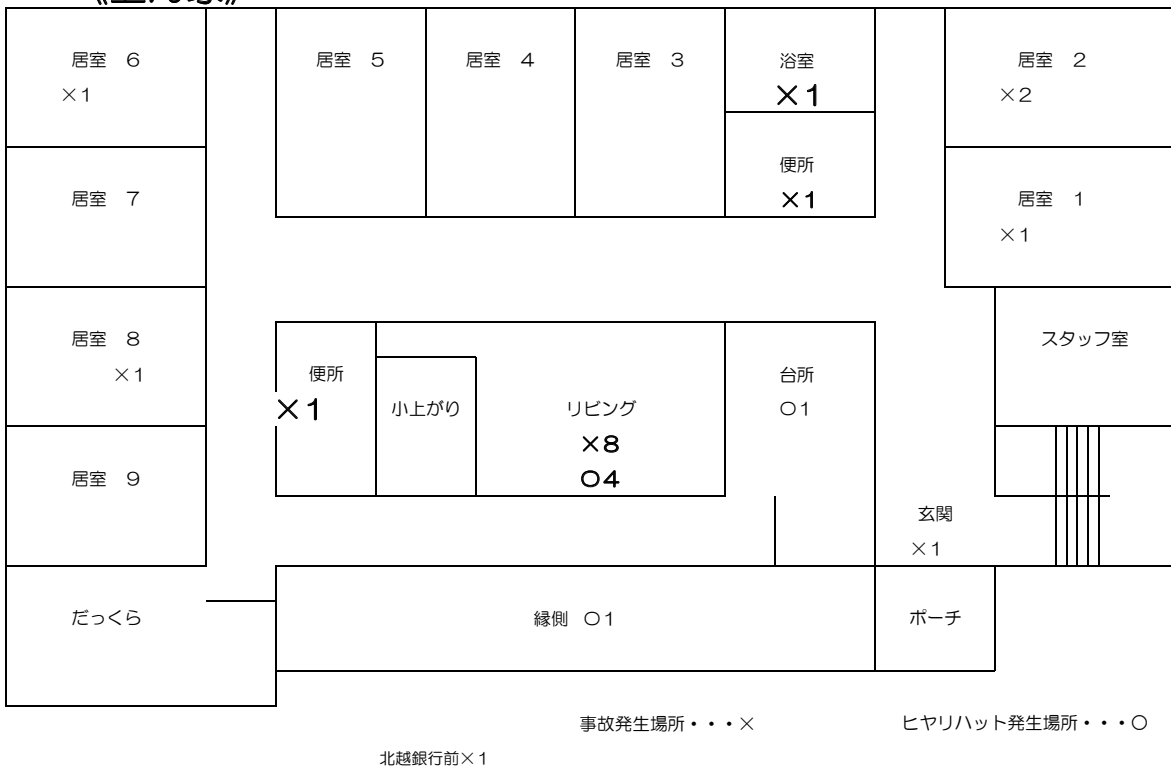

平成30年度 地域生活支援施設つどい 事故・ヒヤリハット発生場所

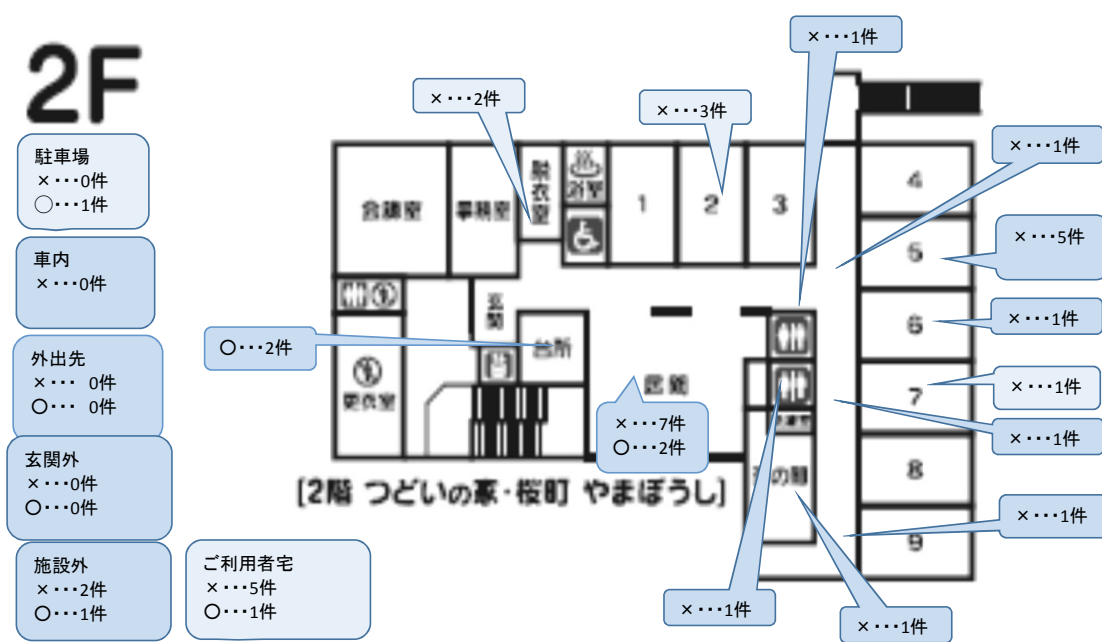
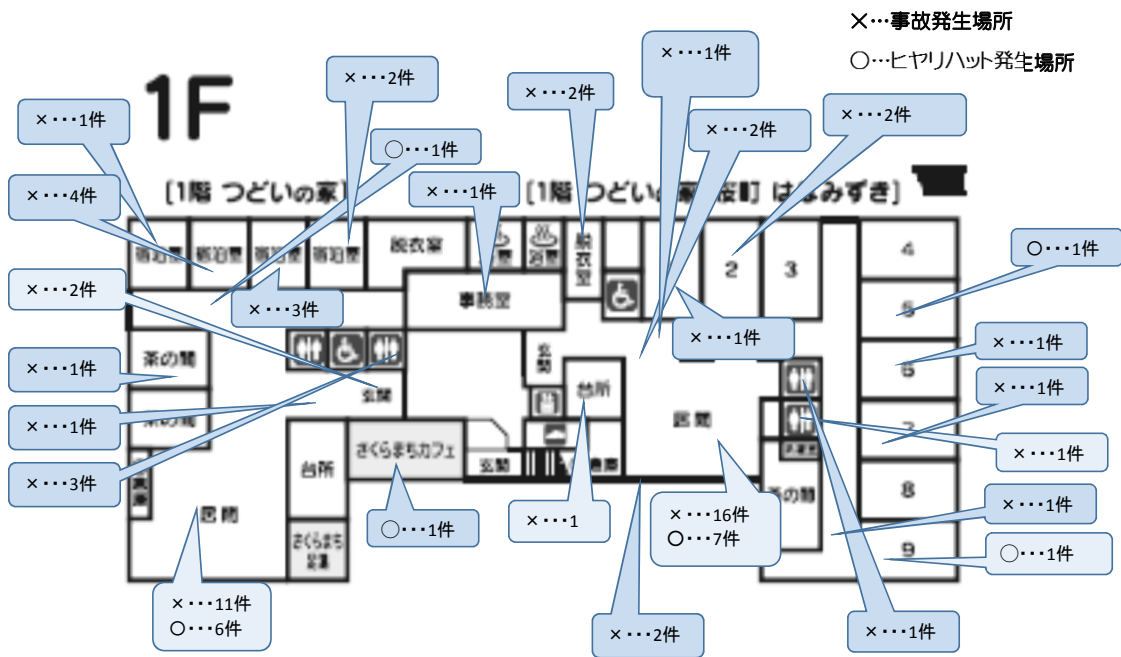

X ご意見及び苦情等の状況及び対応

平成30年度 高齢者総合生活支援施設はな広場 ご意見及び苦情等の状況及び対応
 <平成30年度>

分類	4月	5月	6月	7月	8月	9月	10月	11月	12月	1月	2月	3月	計
ケアの内容	0	0	0	1	0	0	0	0	0	0	0	0	1
職員の対応・待遇等	0	2	0	2	1	2	0	0	0	1	1	0	9
その他	0	1	0	0	0	0	0	0	0	0	0	0	1
計	0	3	0	3	1	2	0	0	0	1	1	0	11

1. はな広場・しまかみ

分類	4月	5月	6月	7月	8月	9月	10月	11月	12月	1月	2月	3月	計
職員の対応・待遇等	0	2	0	2	1	2	0	0	0	1	1	0	9
その他	0	1	0	0	0	0	0	0	0	0	0	0	1
計	0	3	0	2	1	2	0	0	0	1	1	0	10

2. はな広場・よこたの家

分類	4月	5月	6月	7月	8月	9月	10月	11月	12月	1月	2月	3月	計
ケアの内容	0	0	0	1	0	0	0	0	0	0	0	0	1
計	0	0	0	1	0	0	0	0	0	0	0	0	1

<ご意見及び苦情などの内容>

はな広場・しまかみ 計10件

【利用されているご本人からのご意見・苦情】・・・8件

- ・他の入居者様が食器を拭いており、イスの高さが合わないんじゃない？と職員さんに声をかけたら「分かっているので黙って下さい。」なんて言われたの。頭にきたわ。と意見が挙がる。
 →改善策：否定するような言葉で返すのではなく、感謝の言葉を添えて横柄な態度で受け応えしないようにします。
- ・味噌汁とご飯が冷めたまま出されることがあるの。後テーブルも拭く職員と拭かない職員がいるんだけどと意見が挙がる。
 →改善策：味噌汁は提供前に温めてお出しし、食前後は必ずテーブルを拭くようにします。
- ・ポータルトイレのカバーがずっと付いていなかったです。寒かった。と意見が挙がる。
 →改善策：カバーを洗ったら、ご本人の居室に置きカバーはすぐに便座に装着できるようにします。
- ・職員さんがいきなり入って来てテレビ脇のファイルを持ち出して「これ見て確認しておきなせ」言われたんです。見たら息子のサインはしてあるし説明もなくどうということですか？
 →改善策：ライフサポートプラン等個人情報が記載されているものは特に本人が納得するまでしっかりと説明します。
- ・桜井の里配食サービス利用されている方より、配食時不在でも発泡スチロールに入れて置いて行かないで欲しい。職員統一の対応をお願いします。
 →改善策：お呼びしても出て来られない時は敷地内を探します。
- ・桜井の里配食サービス利用されている方より、「一昨日届いたお弁当を開けたらおかずがあらぬ所にあってデザートなんかこっちからこっちに移ってたんですよ。」とご意見が挙がる。
 →改善策：発泡スチロールは平積みにして車に積み込むようにする。なるべく水平に置けるように工夫する。容器を傾けないように配慮します。
- ・夜トイレに行ったら便が出なくて「おめさんばっから。」とくさい顔されてとても嫌だった。
 →改善策：ご利用者様の気持ちに寄り添って横柄な態度で受け応えしないようにします。
- ・夕食の際に、「食事が進まないの。さっき見てたけど他の利用者さんが盛り付け手伝っている時に消毒も手袋もしないで、盛り付けていたのを見て食欲がなくなりました。と話あり。
 →改善策：食事の盛り付けをする際には、手袋をして頂き、消毒もしっかりと行う。

【利用されているご家族からのご意見・苦情】・・・2件

- ・娘様が来園された際に、タンスの中を確認するとタンスの整頓が出来ておらず、また床も濡れており職員に声をかけて下さる。
 →改善策：担当職員が細かい場所まで掃除と整理整頓を徹底していく。
- ・食事を食べようといつもより少し遅れてリビングに行くと昼食が準備されていて職員さんが「あっ。そっか。」という声が聞かれて嫌な思いをしたと主人から聞きました。
 →改善策：ご本人が席につかれるまではお茶、食事を配膳しない。

はな広場・よこたの家 計1件

【利用されているご家族からのご意見・苦情】・・・1件

- ・家でお風呂に入って着ていた物を洗濯したら紙パンツも一緒に洗ってしまい大変でした。紙パンツ履いているなら早めに言って欲しかった。
 →改善策：いつもと違う事があった際には申し送りにし、職員間で情報が共有できるように徹底していく。

平成30年度 生きがい広場地蔵堂 ご意見及び苦情等の状況及び対応

<平成30年度>

分類	4月	5月	6月	7月	8月	9月	10月	11月	12月	1月	2月	3月	計
ケアの内容	0	0	0	1	0	0	0	1	0	0	0	0	2
職員の対応・接遇等	0	0	0	0	2	0	0	0	0	0	0	0	2
個人の生活等	0	0	0	0	0	0	0	0	0	0	0	0	0
制度・法律	0	0	0	0	0	0	0	0	0	0	0	0	0
財産管理等	0	0	0	0	0	0	0	0	0	0	0	0	0
他事業所について	0	0	0	0	0	0	0	0	0	0	0	0	0
その他	0	0	0	0	0	0	0	0	0	0	0	0	0
計	0	0	0	1	2	0	0	1	0	0	0	0	4

1. 生きがい広場・デイサービス

分類	4月	5月	6月	7月	8月	9月	10月	11月	12月	1月	2月	3月	計
ケアの内容	0	0	0	1	0	0	0	1	0	0	0	0	2
職員の対応・接遇等	0	0	0	0	0	0	0	0	0	0	0	0	0
個人の生活等	0	0	0	0	0	0	0	0	0	0	0	0	0
制度・法律	0	0	0	0	0	0	0	0	0	0	0	0	0
財産管理等	0	0	0	0	0	0	0	0	0	0	0	0	0
他事業所について	0	0	0	0	0	0	0	0	0	0	0	0	0
その他	0	0	0	0	0	0	0	0	0	0	0	0	0
計	0	0	0	1	0	0	0	1	0	0	0	0	2

2. 生きがい広場・配食

分類	4月	5月	6月	7月	8月	9月	10月	11月	12月	1月	2月	3月	計
ケアの内容	0	0	0	0	0	0	0	0	0	0	0	0	0
職員の対応・接遇等	0	0	0	0	0	0	0	0	0	0	0	0	0
個人の生活等	0	0	0	0	0	0	0	0	0	0	0	0	0
制度・法律	0	0	0	0	0	0	0	0	0	0	0	0	0
財産管理等	0	0	0	0	0	0	0	0	0	0	0	0	0
他事業所について	0	0	0	0	0	0	0	0	0	0	0	0	0
その他	0	0	0	0	0	0	0	0	0	0	0	0	0
計	0	0	0	0	0	0	0	0	0	0	0	0	0

<ご意見及び苦情などの内容>

生きがい広場地蔵堂・デイサービス 計2件

【利用されているご家族からのご意見・苦情】・・・2件

- ・デイサービス利用時に持参した薬を飲まずに帰ってきた事と、入浴時の着替えを持たせたのに着替えずに来た事に対し、今まで出来たことが出来なくなっているので配慮してほしい。とお電話を頂く。
追加されたばかりの薬であったが、初回での申し送りが徹底されておらず周知されていなかった。
着替えに関しても、入浴担当職員の確認不足であった。
- 改善策：新たな内服追加は、申し送りで必ず周知する。（看護間のみ申し送りで終わらない。）着替えに関しては、着替えを持参されておられる時は必ず交換して頂く。
- ・「入浴の時に着替えていないようなのですが」と、お電話を頂く。
- 改善策：入浴担当者が、入浴の有無・着替えの有無・皮膚状態及び処置の有無を記載する。
なお、当日リーダーは日中の様子を記載する際に、入浴時の記録を確認する。

生きがい広場地蔵堂・配食 計2件

【利用されているご本人からのご意見・苦情】・・・2件

- ・1時間待っているけどお弁当が届かない。とお電話を頂く。前日の準備の際に食札を出し忘れた。
- 改善策：前日準備の食札に間違いがないか、当日必ずチェックを行う。
- ・前記の方に遅れて配食する際、時間をかけないようにメニュー変更をしたが、変更を伝え忘れた。
- 改善策：配布されているメニューに変更があった時は、必ずお伝えする。今回のような場合も、変更された物でも良いかお聞きしてからお届けする。

平成30年度 グループホーム我が家 ご意見・苦情の状況及び対応

<やまぶき・さくら木>

分類	4月	5月	6月	7月	8月	9月	10月	11月	12月	1月	2月	3月	計
ケアの内容	0	0	0	0	0	0	0	0	0	0	0	0	0
職員の対応・接遇等	0	0	0	0	0	0	0	0	0	0	0	0	0
個人の生活等	0	0	0	0	0	0	0	0	0	0	0	0	0
制度・法律	0	0	0	0	0	0	0	0	0	0	0	0	0
財産管理等	0	0	0	0	0	0	0	0	0	0	0	0	0
他事業所について	0	0	0	0	0	0	0	0	0	0	0	0	0
その他	0	0	0	0	0	0	0	0	0	0	0	0	0
計	0	0	0	0	0	0	0	0	0	0	0	0	0

<デイサービス>

分類	4月	5月	6月	7月	8月	9月	10月	11月	12月	1月	2月	3月	計
ケアの内容	0	0	0	0	0	0	0	0	0	0	0	0	0
職員の対応・接遇等	0	0	0	0	0	0	0	0	0	0	0	0	0
個人の生活等	0	0	0	0	0	0	0	0	0	0	0	0	0
制度・法律	0	0	0	0	0	0	0	0	0	0	0	0	0
財産管理等	0	0	0	0	0	0	0	0	0	0	0	0	0
他事業所について	0	0	0	0	0	0	0	0	0	0	0	0	0
その他	0	0	0	0	0	0	0	0	1	0	0	0	1
計	0	0	0	0	0	0	0	0	1	0	0	0	1

<ご意見及び苦情などの内容>

やまぶき・さくら木 計0件

【ご家族からのご意見・苦情】・・・0件

共用型デイサービス 計1件

【ご家族からのご意見・苦情】・・・1件

- ・配車表に記載漏れがあり、当日のお迎えを忘れてしまった。当日夕方ご家族からの電話連絡で気づき、謝罪させて頂く。
- 改善策：カレンダーを見てホワイトボードに記載をし、職員二人で確認をすることは継続し、迎えの職員が出発する前にカレンダーとホワイトボードを照らし合わせ間違いが無いが2人で確認を行う。

平成30年度 グループホーム縁 ご意見及び苦情等の状況及び対応

<上ん家・下ん家>

	4月	5月	6月	7月	8月	9月	10月	11月	12月	1月	2月	3月	計
ケアの内容	0	0	0	0	0	0	0	0	0	0	0	0	0
職員の対応・接遇等	0	0	0	0	0	0	0	0	0	0	0	1	1
個人の生活等	0	0	0	0	0	0	0	0	0	0	0	0	0
制度・法律	0	0	0	0	0	0	0	0	0	0	0	0	0
財産管理等	0	0	0	0	0	0	0	0	0	0	0	0	0
他事業所について	0	0	0	0	0	0	0	0	0	0	0	0	0
その他	0	0	0	0	0	0	0	0	0	0	0	0	0
計	0	0	0	0	0	0	0	0	0	0	0	1	1

<デイサービス>

分類	4月	5月	6月	7月	8月	9月	10月	11月	12月	1月	2月	3月	計
ケアの内容	0	0	0	0	0	0	0	0	0	0	0	0	0
職員の対応・接遇等	0	0	0	0	0	0	0	0	0	0	0	0	0
個人の生活等	0	0	0	0	0	0	0	0	0	0	0	0	0
制度・法律	0	0	0	0	0	0	0	0	0	0	0	0	0
財産管理等	0	0	0	0	0	0	0	0	0	0	0	0	0
他事業所について	0	0	0	0	0	0	0	0	0	0	0	0	0
その他	0	0	0	0	0	0	0	0	0	0	0	0	0
計	0	0	0	0	0	0	0	0	0	0	0	0	0

<ご意見及び苦情などの内容>

上ん家・下ん家 計1件

【ご家族からのご意見・苦情】・・・1件

- ・ご家族への電話連絡の際職員の対応が悪かった。体の具合を教えて欲しかった。
- 改善策：お電話した際に繋がらなかった場合は、メールなどで連絡する。電話を受けた職員は家族からの心配事の問い合わせに対し、法人の職員として責任のある言葉で返答する。

共用型デーサービス 計0件

【ご家族からのご意見・苦情】・・・0件

平成30年度 グループホームつどいの家桜町 ご意見・苦情の状況及び対応

1. グループホームつどいの家・桜町

分類	4月	5月	6月	7月	8月	9月	10月	11月	12月	1月	2月	3月	計
ケアの内容	0	0	0	0	1	0	0	0	0	0	0	0	1
職員の対応・接遇等	0	0	0	0	0	0	1	0	1	0	0	0	2
個人の生活等	0	0	0	0	0	0	0	0	0	0	0	0	0
制度・法律	0	0	0	0	0	0	0	0	0	0	0	0	0
財産管理等	0	0	0	0	0	0	0	0	0	0	0	0	0
他事業所について	0	0	0	0	0	0	0	0	0	0	0	0	0
その他	0	0	0	0	0	0	0	0	0	0	0	0	0
計	0	0	0	0	1	0	1	0	1	0	0	0	3

2. 小規模多機能ホームつどいの家

分類	4月	5月	6月	7月	8月	9月	10月	11月	12月	1月	2月	3月	計
ケアの内容	0	0	0	0	0	0	0	0	0	0	0	0	0
職員の対応・接遇等	1	0	0	0	0	0	0	0	1	0	0	0	2
個人の生活等	0	0	0	0	0	0	0	0	0	0	0	0	0
制度・法律	0	0	0	0	0	0	0	0	0	0	0	0	0
財産管理等	0	0	0	0	0	0	0	0	0	0	0	0	0
他事業所について	0	0	0	0	0	0	0	0	0	0	0	0	0
その他	0	0	0	0	0	0	0	0	0	0	0	0	0
計	1	0	0	0	0	0	0	0	1	0	0	0	2

<ご意見及び苦情などの内容>

グループホームつどいの家・桜町 計3件

【ご家族からのご意見・苦情】…3件

- ・38℃代の熱があり、ご家族に受診の相談の電話をしたが、うまくお伝えすることができず、利用が難しいとの思いをもたれてしまった。
改善策→電話対応の際には、ご家族の思いをお聞きし、丁寧な対応でお話をさせていただく。
- ・急に具合が悪くなり、職員が付き添って受診した際に定期薬もいただいてきたが、薬をいただいてきたことをご家族に伝え忘れた為、申し送り不足のご指摘をうける。
改善策→受診した際には必ず臨時薬の内容もお伝えし職員間での共有をしっかりとしていく。
- ・ご主人より、先日の朝、ばあちゃんがパンを食べたいと言ったら、職員さんが出してくれたけど口調が強い職員さんがいて、あんな風に言わなくてもいいのにとの話が聞かれた。ご利用者とご主人がいる場でパンをどれくらい食べられていたか職員同士で確認してしまい、そのことを不快に感じられたと思われる。
改善策→職員間でご利用者のお話をされる際には、周囲の方に聞こえないように十分配慮する。

小規模多機能ホームつどいの家 計2件

【ご家族からのご意見・苦情】…2件

- ・出血や浸出液が見られていたため看護と相談の上、念のため自宅で洗濯をお願いしたいと連絡帳に記載したが簡潔に書きすぎ不快な思いをさせてしまった。
改善策→連絡帳に記載する際には、分かりやすい文章にする。また、大事なことは電話や口頭でお伝えする。
- ・領収書の内訳がどうなっているのか知りたい。職員に尋ねたところ、「確認してから返事します。」と言われたがその後何の返事も無い。説明をすることも必要なのではないかとの意見。
改善策→自分で分からない事があれば他職員に確認をし出来るだけその場で返答する。

XI 平成30年度決算報告

貸借対照表

社会福祉法人 桜井の里福社会（法人合算） (単位：千円)

借方			貸方		
科目	決算額	摘要	科目	決算額	摘要
現金預金	482,689		事業未払金	83,341	
事業未収金	279,069		その他未払金	24,532	
未収金	7		1年以内返済予定設備資金借入金	10,000	
未収補助金	3,171		1年以内返済予定リース債務	5,127	
立替金	542		預り金	752	
前払金	3,530		職員預り金	16,273	
土地（基本財産）	184,227		賞与引当金	113,496	
建物（基本財産）	2,407,752		設備資金借入金	60,000	
土地	33,919		リース債務	8,118	
建物	6,394		基本金	282,325	
構築物	38,896		国庫補助金等特別積立金	1,685,456	
車輛運搬具	24,362		施設整備建設積立金	230,000	
器具及び備品	91,591		人件費積立金	47,000	
有形リース資産	13,245		次期繰越活動増減差額	1,289,460	
権利	1,606		(うち当期活動増減差額)	-11,917	
投資有価証券	320				
長期貸付金	7,560				
施設整備建設積立資産	230,000				
人件費積立資産	47,000				
合計	3,855,880		合計	3,855,880	

資金収支計算書

社会福祉法人 桜井の里福社会（法人合算） (単位：千円)

借方			貸方		
科目	決算額	摘要	科目	決算額	摘要
人件費支出	1,463,680		介護保険保険事業収入	1,941,292	
事業費支出	287,287		老人福祉事業収入	12,695	
事務費支出	169,280		障害福祉サービス等事業収入	11,106	
利用者負担軽減額	3,056		医療事業収入	11,167	
支払利息支出	648		借入金利息補助金収入	648	
その他の支出	8,609		経常経費寄附金収入	380	
設備資金借入金元金償還支出	37,345		受取利息配当金収入	30	
固定資産取得支出	114,584		その他の収入	28,625	
ファイナンス・リース債務の返済支出	5,554		施設整備補助金収入	51,274	
長期貸付金支出	5,000		長期貸付金回収収入	800	
投資有価証券取得支出	10		投資有価証券売却収入	1	
積立資産支出	110,000		積立資産取崩収入	20,000	
当期末支払資金残高	644,110		前期末支払資金残高	771,145	
(うち当期資金収支差額)	-127,035				
合計	2,849,163		合計	2,849,163	

貸借対照表

地域密着サービス拠点区分

(単位：千円)

借 方			貸 方		
科 目	決算額	摘要	科 目	決算額	摘要
現金預金	168,752		事業未払金	20,694	
事業未収金	93,450		その他の未払金	6,919	
立替金	55		1年以内返済予定設備資金借入金	6,800	
前払金	661		1年以内返済予定リース債務	1,267	
拠点区分間貸付金	6,919		預り金		
土地（基本財産）	74,106		職員預り金	80	
建物（基本財産）	733,395		賞与引当金	35,933	
土地	24,787		設備資金借入金	40,800	
構築物	15,617		リース債務	2,007	
車輛運搬具	4,455		国庫補助金等特別積立金	253,124	
器具及び備品	15,374		施設整備建設積立金	60,000	
有形リース資産	3,274		次期繰越活動増減差額	776,921	
権利	500		(うち当期活動増減差額)	11,377	
長期貸付金	3,200				
施設整備建設積立資産	60,000				
合 計	1,204,545		合 計	1,204,545	

資金収支計算書

地域密着サービス拠点区分

(単位：千円)

借 方			貸 方		
科 目	決算額	摘要	科 目	決算額	摘要
人件費支出	481,542		介護保険事業収入	637,096	
事業費費支出	82,524		借入金利息補助金収入	255	
事務費費支出	34,051		経常経費寄附金収入	130	
利用者負担軽減額	577		受取利息配当金収入	4	
支払利息支出	255		その他の収入	6,518	
その他の支出	3,801		設備借入金元金償還補助	6,800	
設備資金借入金元金償還支出	6,800		長期貸付金回収収入	800	
固定資産取得支出	21,857		拠点区分間繰入金収入	1,448	
ファイナンス・リース債務の返済支出	1,373		前期末支払資金残高	242,074	
長期貸付金支出	3,200				
積立資産支出					
拠点区分間繰入金支出	17,000				
当期末支払資金残高	242,145				
(うち当期資金収支差額)	70,935				
合 計	895,125		合 計	895,125	

地域密着サービス拠点区分

- ・はな広場・しまかみ
- ・はな広場・よこたの家
- ・生きがい広場地蔵堂・デイサービス
- ・グループホーム我が家
- ・グループホーム縁
- ・グループホームつどい・桜町
- ・小規模多機能ホームつどいの家

貸借対照表

有料老人ホーム拠点区分

(単位：千円)

借 方			貸 方		
科 目	決算額	摘要	科 目	決算額	摘要
現金預金	8,008		事業未払金	654	
事業未収金	1,088		その他の未払金	3,256	
立替金	1		1年以内返済予定設備資金借入金	3,200	
前払金	63		賞与引当金	388	
拠点区分間貸付金	3,256		設備資金借入金	19,200	
土地（基本財産）	11,725		国庫補助金等特別積立金	48,043	
建物（基本財産）	74,298		次期繰越活動増減差額	24,909	
構築物	922		(うち当期活動増減差額)	22	
器具及び備品	289				
合 計	99,650		合 計	99,650	

資金収支計算書

有料老人ホーム拠点区分

(単位：千円)

借 方			貸 方		
科 目	決算額	摘要	科 目	決算額	摘要
人件費支出	4,064		老人福祉事業収入	12,695	
事業費費支出	5,367		借入金利息補助金収入	120	
事務費費支出	2,302		その他の収入	205	
支払利息支出	120		設備借入金元金償還補助	3,200	
設備資金借入金元金償還支出	3,200		前期末支払資金残高	7,468	
固定資産取得支出	130				
当期末支払資金残高	8,505				
(うち当期資金収支差額)	1,037				
合 計	23,688		合 計	23,688	

有料老人ホーム拠点区分

- ・ 生きがい広場地蔵堂・シニアハウス