

平成30年度

桜井の里事業報告書



特別養護老人ホーム 桜井の里
短期入所生活介護事業 桜井の里
デイサービス やひこ
グループホーム こいて
弥彦村地域包括支援センター
弥彦村認知症総合支援事業
弥彦村在宅医療・介護連携推進事業
ケアプランセンター桜井の里・あかつか

特別養護老人ホーム 桜井の里・絆
デイサービスセンター 桜井の里
小規模多機能ホーム やひこの家
ケアプランセンター 桜井の里
在宅老人配食サービス事業
外出支援サービス事業
弥彦村通所型介護予防事業・機能訓練事業
小規模多機能ホーム桜井の里・あかつかの家

〒959-0318 新潟県西蒲原郡弥彦村大字麓3036番地

社会福祉法人 桜井の里福祉会

TEL 0256(94)3939 FAX 0256(94)2552

URL : <http://www.sakurai-fukushi.or.jp>

桜井の里事業報告目次

1. 施設の概要	1
2. 災害事故防止対策	16
3. 桜井の里組織図	21
4. 職員の状況	22
5. 桜井の里入退居・要介護度別入居の状況	24
6. 桜井の里・絆 入退居・要介護度別入居の状況	27
7. 入居者の診療状況	30
8. 食事の実施状況	32
9. 行事・おたのしみ活動等実施状況	38
10. 入所フロアの生活の様子	41
11. 余暇活動・リハビリテーション実施状況	49
12. 短期入所利用状況	52
13. デイサービスセンター桜井の里利用状況	55
14. デイサービスやひこ利用状況	58
15. 小規模多機能ホームやひこの家利用状況	62
16. グループホームこいて利用状況	65
17. ケアプランセンター桜井の里利用状況	68
18. 弥彦村地域包括支援センター利用状況	69
19. 弥彦村通所型介護予防事業利用状況	71
20. 弥彦村在宅サービス事業利用状況（受託）	76
21. 新潟市（岩室地区）配食サービス事業利用状況	76
22. 専門委員会活動状況	78
23. ボランティア活動状況	81
24. 職員会議の状況	83
25. 視察・見学・研修・体験学習等受入状況	84
26. 職員研修等の状況	87
27. 社会活動等実施状況	110
28. デイサービスやひこ地域開放状況	112
29. 苦情・意見・事故・ヒヤリハットの状況及び対応システム	113
30. 30年度決算状況	133
31. 地域生活支援施設桜井の里・あかつか事業報告	139

*写真掲載には、ご了解をいただいています。

1. 施設の概要

(1) 施設の概要

施設の名称		特別養護老人ホーム 桜井の里	
施設の種類		介護老人福祉施設	1575200553
		地域密着型介護老人福祉施設	1595200021
		短期入所生活介護事業	1575200314
		介護予防短期入所生活介護事業	
		短期入所生活介護事業（空床型）	1575201288
		通所介護事業	1575200306
		介護予防・日常生活支援総合事業 第一号通所事業 基準型通所サービス	
定 員		特養70名（既存フロア50名、ユニットフロア20名） 短期入所20名、 通所30名	
施設の所在地		新潟県西蒲原郡弥彦村大字麓3036番	
設立年月日		平成6年4月1日	
許可年月日		平成6年3月31日	
事業開始年月日		平成6年4月1日	
設置主体	名 称	社会福祉法人桜井の里福祉会	
	所在地	新潟県西蒲原郡弥彦村大字麓3036番	
	代表者職氏名	理事長 柏 原 雅 史	
経営主体	名 称	社会福祉法人桜井の里福祉会	
	所在地	新潟県西蒲原郡弥彦村大字麓3036番	
	代表者職氏名	理事長 柏 原 雅 史	
定 款	名 称	社会福祉法人桜井の里福祉会定款	
	登記年月日	平成5年6月14日	
敷 地	所有地	9, 253. 54㎡	
	延べ床面積	4, 099. 52㎡	
施設長 氏 名		土 屋 誠	
入所事業管理者		土 屋 誠	
通所事業管理者		宮 路 昌	
電話・FAX番号		TEL 0256-94-3939	
		FAX 0256-94-2552	
E-mail		sakurai1@poem.ocn.ne.jp	

施設の名称	デイサービスやひこ	
施設の種類	地域密着型通所介護事業	1595200039
	介護予防・日常生活支援総合事業 第一号通所事業 基準型通所サービス	1575201114
	介護予防・日常生活支援総合事業 第一号通所事業 緩和型通所サービス	
定員	18名（通所介護、基準型通所）	7名（緩和型通所）
施設の所在地	新潟県西蒲原郡弥彦村大字麓3035番	
許可年月日	平成17年2月1日	
事業開始年月日	平成17年2月1日	
設置主体	社会福祉法人桜井の里福祉会	
代表者職氏名	理事長 柏原雅史	
管理者	土屋 誠	
延べ床面積	326.79㎡	
電話・FAX番号	TEL0256-94-1011 FAX0256-94-2552	

施設の名称	小規模多機能ホームやひこの家	
施設の種類	小規模多機能型居宅介護事業	1595200047
	介護予防小規模多機能型居宅介護事業	
定員	登録29名（通い18名 泊り9名）	
施設の所在地	新潟県西蒲原郡弥彦村大字麓3034番	
許可年月日	平成29年3月30日	
事業開始年月日	平成29年3月30日	
設置主体	社会福祉法人桜井の里福祉会	
代表者職氏名	理事長 柏原雅史	
管理者	青田 陽平	
延べ床面積	299.77㎡	
電話・FAX番号	TEL0256-94-3566 FAX0256-94-2552	

施設の名称	グループホームこいて	
施設の種類	認知症対応型共同生活介護事業 (介護予防)	1595200013
	認知症対応型短期利用(空床型) (介護予防)	
	認知症対応型通所介護事業(共用型) (介護予防)	
定員	1ユニット 9名(入所) 3名(通所:共用型)	
施設の所在地	新潟県西蒲原郡弥彦村大字矢作4623番	
事業開始年月日	平成18年4月1日	
指定管理年月日	平成18年4月1日	
設置主体	弥彦村	
経営主体	社会福祉法人桜井の里福祉会	
代表者職氏名	理事長 柏原雅史	
管理者	村上聖	
延べ床面積	360.64㎡	
電話・FAX番号	TEL・FAX 0256-94-1280	

施設の名称	ケアプランセンター桜井の里	
施設の種類	居宅介護支援事業者	1575200017
施設の所在地	新潟県西蒲原郡弥彦村大字麓3047番	
許可年月日	平成12年2月29日	
事業開始年月日	平成12年4月1日	
設置主体	社会福祉法人桜井の里福祉会	
代表者職氏名	理事長 柏原雅史	
管理者	斎藤由紀子	
延べ床面積	122.56㎡	
電話・FAX番号	TEL0256-94-1010	FAX0256-94-2552

施設の名称	弥彦村地域包括支援センター	
施設の種類	介護予防支援事業	1505200012
	包括的支援事業	
施設の所在地	新潟県西蒲原郡弥彦村大字麓3047番	
許可年月日	平成18年4月1日	
事業開始年月日	平成18年4月1日	
事業委託年月日	平成18年4月1日	
設置主体	弥彦村	
受託事業主体	社会福祉法人桜井の里福社会	
代表者職氏名	理事長 柏原雅史	
管理者	小林千恵子	
延べ床面積	210.14㎡	
電話番号	TEL0256-94-1030	FAX0256-94-2552

(2) 施設の状況

<特別養護老人ホーム桜井の里>

①敷地面積	自己所有地		9,252.54 m ²
②建物面積	平屋建		4,099.52 m ²
	特別養護老人ホーム	専用部分	2,376.22 m ²
		共用部分	572.34 m ²
	ユニット	専用部分	725.90 m ²
		合計	3,674.46 m ²
	デイサービスセンター	専用部分	255.00 m ²
		共用部分	114.84 m ²
		合計	369.84 m ²
	本部		55.22 m ²
		総合計	4,099.52 m ²

<デイサービスやひこ>

①敷地面積		941.87 m ²
②建物面積	平屋建	326.79 m ²

<小規模多機能ホームやひこの家>

①敷地面積		883.95 m ²
②建物面積	平屋建	299.77 m ²

<グループホームこいて（弥彦村指定管理者制度による事業）>

①敷地面積	借地（弥彦村より）	3,520.00 m ²
②建物面積	平屋建	360.64 m ²

<ケアプランセンター桜井の里>

①敷地面積		998.00 m ²
②建物面積	平屋建（弥彦村と賃貸契約）	122.56 m ²

<弥彦村地域包括支援センター>

①敷地面積		998.00 m ²
②建物面積	平屋建（一部を借用）	210.14 m ²

(3) 部屋別面積表

介護老人福祉施設 桜井の里 部屋別面積表

区分	室名	室数	床面積 (㎡)	区分	室名	室数	床面積 (㎡)
特養専用部分 (基本事業部門)	居室 梅	1	19.05	特養専用部分 (基本事業部門)	押入	1	1.31
	竹	1	19.05		湯沸室	1	8.40
	松	1	36.00		更衣室 男	1	6.80
	すす虫	1	10.38		〃 女	1	10.00
	まつ虫	1	10.38		通用口	1	7.50
	かぶと虫	1	36.00		地域交流室	1	27.86
	てんとう虫	1	36.00		職員便所 男	1	6.53
	こがね虫	1	10.38		〃 女	1	7.62
	みの虫	1	10.38		掃除用具入れ	1	5.00
	さくら	1	19.05		物入	1	4.00
	たんぼぼ	1	19.05		会議室	1	48.65
	すいせん	1	9.49		特養相談室	1	17.90
	つばき	1	9.49		踏込	1	3.78
	ゆり	1	37.95		押入	1	1.07
	ばら	1	37.95		P S	1	0.60
	きく	1	37.95		洗濯室	1	31.78
	ぼたん	1	9.49		汚物置場	1	4.22
	しゃくやく	1	9.49		汚物処理室	1	8.75
	つつじ	1	19.05		理容室	1	7.50
	すみれ	1	19.05		P S	1	1.13
	神無月	1	9.95		職員便所 男	1	4.60
	秋分	1	9.95		〃 女	1	5.25
	長月	1	9.95		リネン室	1	11.97
	葉月	1	9.95		ショート食堂兼談話室	1	145.05
	師走	1	36.00		倉庫	1	6.43
	霜月	1	36.00		P S	1	1.52
	文月	1	10.38		便所(男女)	1	36.00
	水無月	1	10.38		介護材料リネン室	1	11.50
	春分	1	10.38		車椅子便所	1	4.70
	弥生	1	10.38		便所	1	2.85
	皐月	1	36.00		ケアステーション	1	6.15
	卯月	1	36.00		食堂・居間	1	73.16
	如月	1	10.38		P S	1	1.08
	睦月	1	10.38		休憩室	1	8.94
	応接室	1	21.00		押入	1	1.08
	宿直室	1	12.42		便所	1	36.00
	洗面	1	1.72		医務室・静養室	1	36.00
	ケアステーション	1	31.13		P S	1	0.30
	P S	1	1.65		便所	1	36.00
	P S	1	0.33		廊下等	1	662.60
	介護材料室	1	4.28		談話コーナー3	1	17.34
休憩室	1	10.37	談話コーナー4	1	51.67		
押入	1	1.67	食堂、機能訓練室	1	213.59		
談話コーナー1	1	17.34	喫煙室	1	7.95		
談話コーナー2	1	17.34	P S	1	1.30		
シャワー	1	1.85	特養専用部分計		2376.22		

区分	室名	室数	床面積 (㎡)	区分	室名	室数	床面積 (㎡)
特養 基本 共用 部門	風除室	1	16.87	特養 入浴 共用 部門	一般浴室	1	35.83
	玄関ホール	1	51.65		脱衣室	1	36.06
	事務室	1	34.12		ポンプ室、他	1	5.22
	機械室、他	1	60.63		便所	1	4.79
	スプリンクラー	1	5.12		特殊浴室	1	44.72
	電気室	1	30.78		個別浴室1	1	5.04
	廊下	1	82.34		個別浴室2	1	4.62
				脱衣室	1	25.29	
特養 給食 共用 部門	食品庫	1	7.19	特養共用部分合計			572.34
	検収室	1	10.80				
	前室、脱衣室	1	4.69				
	シャワー	1	1.28				
	休憩室	1	11.05				
	便所	1	1.92				
	厨房	1	91.17				
	EPS	1	1.20				

区分	室名	室数	床面積 (㎡)	区分	室名	室数	床面積 (㎡)	
特養 (ユニット) 専用部分	個人部分 (花時)	居室 薊	1	14.34	共有部分 (花時)	花時フロア	1	71.58
		片栗	1	14.33		廊下	1	22.05
		春蘭	1	14.26		廊下	1	19.86
		七竈	1	14.33		便所	1	7.49
		踏	1	14.33		便所	1	3.15
		竜胆	1	14.33		便所	1	3.15
		桜草	1	14.33		踏込	1	4.73
		矢車草	1	14.33		踏込	1	7.26
		雪割草	1	14.33		倉庫	1	3.15
		菖蒲	1	14.34		PS1	1	0.31
	個人部分 (花衣)	居室 藤袴	1	14.34	PS5	1	0.61	
		薄雪草	1	14.33	EPS	1	0.61	
		山吹草	1	14.26	PS6	1	0.08	
		勿忘草	1	14.33	共有部分 (花衣)	花時フロア	1	71.58
		山吹草	1	14.33		廊下	1	22.05
		花水木	1	14.33		廊下	1	19.86
		霞草	1	14.33		便所	1	7.38
		菜の花	1	14.33		便所	1	3.15
	ケイトウ	1	14.33	便所		1	3.15	
	葵	1	14.34	踏込み		1	4.73	
	踏込み	1	7.26	踏込み		1	7.26	
	共有部分 (花時・花衣)	玄関	1	9.90	倉庫	1	3.15	
		廊下	1	80.96	PS3	1	0.42	
		介護材料室	1	3.56	PS4	1	0.61	
		職員便所	1	1.92	補助散水栓	1	0.61	
		ケアステーション	1	23.50	PS7	1	0.08	
		浴室	1	7.70	特養(ユニット)専用部分計			725.90
		機械浴室	1	6.16				
		脱衣室	1	11.34	特別養護老人ホーム合計			3,674.46
		洗濯室	1	5.67				
		PS2	1	0.63				

区分	室名	室数	床面積 (㎡)	区分	室名	室数	床面積 (㎡)
(基本 デイ 事専 業用 部部 門分)	デイ事務室	1	21.00	部専デ 分用イ	デイ相談室	1	12.00
	機能訓練室兼食堂	1	63.00				
	機能訓練室兼食堂	1	36.00	デイ専用部分合計			255.00
	通路	1	33.00				
	介護材料室	1	5.40				
	PS	1	0.60				
	静養室	1	42.00				
便所	1	42.00					
(基本 デイ 共 用部 門分)	風除室	1	2.91	デイ 共 用部 分 (給 食部 門)	検収室	1	1.86
	玄関ホール	1	8.90		食品庫	1	1.24
	事務室	1	5.88		前室	1	0.63
	EPS	1	0.29		脱衣室	1	0.18
	機械室	1	10.16		シャワー	1	0.22
	スプリンクラーポンプ室	1	0.88		休憩室	1	1.90
	電気室	1	5.30		便所	1	0.33
	廊下	1	14.19		厨房	1	15.71
	応接室	1	22.23		EPS	1	0.21
			デイ共用部分合計			114.84	
(デ イ 浴 共 用部 門分)	一般浴室	1	6.17	デイサービスセンター合計			369.84
	脱衣室	1	6.22				
	PS	1	0.08				
	PS	1	0.11				
	PS	1	0.08				
	ポンプ室	1	0.62				
	便所	1	0.83				
	特殊浴室	1	7.71				

本部	事務室	1	24.70
	倉庫	1	12.00
	廊下	1	18.52
本部合計			55.22

桜井の里 施設合計	4,099.52
-----------	----------

デイサービスやひこ 部屋別面積表

区分	室名	室数	床面積 (㎡)		室名	室数	床面積 (㎡)
専 用 部 分	リハビリ室・食堂	1	96.89	専 用 部 分	風除室	1	6.62
	事務室	1	13.25		玄関・ホール	1	13.25
	キッチン	1	9.94		便所 A	1	4.85
	静養室	1	22.06		便所 B	1	4.85
	静養室・物入	1	2.20		小便所	1	6.62
	相談室	1	7.36		物入	1	1.37
	脱衣室	1	21.26		便所 C	1	1.93
	脱衣室・便所	1	3.31		物置	1	11.86
	浴室	1	37.26		機械室	1	8.30
	職員更衣室	1	12.61		廊下・通用・職員玄関	1	41.00
			専用部分計			326.79	

デイサービスやひこ 施設合計	326.79
----------------	--------

小規模多機能ホームやひこの家 部屋別面積表

区分	室名	室数	床面積 (㎡)		室名	室数	床面積 (㎡)
専用部分	玄関	1	9.94	専用部分	居間・食堂	1	44.72
	ホール	1	11.59		居間	1	41.82
	宿泊室1,2,3	3	29.82		前室	1	7.59
	宿泊室4,5,6,7,8,9	6	52.20		便所 A	1	3.59
	収納 1	1	3.31		便所 B	1	4.14
	収納 2	1	0.83		便所 C	1	3.76
	収納 3	1	5.41		職員便所	1	1.38
	浴室 1	1	4.14		職員玄関	1	6.62
	浴室 2	1	6.26		休憩室	1	10.78
	脱衣・洗濯室	1	15.03		ロッカー室 1	1	3.21
	介護材料室	1	3.30		ロッカー室 2	1	6.62
	事務相談室	1	12.01		EPS・PS	2	1.76
	キッチン	1	9.94		専用部分計		299.77

小規模多機能ホームやひこの家 施設合計	299.77
---------------------	--------

グループホームこいて 部屋別面積表

区分	室名	室数	床面積 (㎡)	区分	室名	室数	床面積 (㎡)
専用部分	玄関	1	9.94	専用部分計	居室 7	1	11.59
	ホール	1	9.94		居室 8	1	11.59
	電話ボックス	1	1.24		居室 9	1	11.59
	倉庫	1	4.97		居室1収納	1	1.66
	通用口	1	2.48		居室2収納	1	1.66
	洗濯・汚物	1	4.97		居室3収納	1	1.66
	EPS	1	0.83		居室4収納	1	1.66
	家事室	1	9.52		居室5収納	1	1.66
	便所1	1	3.11		居室6収納	1	1.66
	踏込	1	1.86		居室7収納	1	1.66
	脱衣室	1	8.28		居室8収納	1	1.66
	浴室	1	11.59		居室9収納	1	1.66
	当直室	1	7.45		居室1、2踏込	1	2.48
	収納	1	1.25		居室3踏込	1	1.24
	書庫	1	2.48		居室4踏込	1	1.24
	事務室	1	13.04		居室5踏込	1	1.24
	談話室	1	13.87		居室6踏込	1	1.24
	台所	1	8.70		居室7踏込	1	1.24
	居間・食堂	1	34.78		居室8踏込	1	1.24
	居室 1	1	11.59		居室9踏込	1	1.24
	居室 2	1	11.59		風除室	1	2.48
	居室 3	1	11.59		便所2	1	8.28
	居室 4	1	11.59		便所3	1	10.35
	居室 5	1	11.59		廊下	1	58.82
	居室 6	1	11.59		専用部分計		360.64

グループホームこいて 施設合計	360.64
-----------------	--------

ケアプランセンター桜井の里 部屋別面積表

区分	室名	室数	床面積 (㎡)	区分	室名	室数	床面積 (㎡)
専用部分	風除室	1	5.52	共用部分	相談室	1	9.94
	玄関	1	4.42		事務室	1	36.44
	玄関ホール	1	16.84		ロッカールーム	1	3.31
	給湯室	1	6.63		書類保管庫(1)	1	3.31
	トイレ	1	1.38		書類保管庫(2)	1	6.62
	車椅子トイレ	1	8.28		休憩室	1	19.87
				専用部分計			122.56

ケアプランセンター桜井の里 施設合計	122.56
--------------------	--------

弥彦村地域包括支援センター 部屋別面積表

区分	室名	室数	床面積 (㎡)	区分	室名	室数	床面積 (㎡)
専用部分	事務室	1	31.25	共用部分	玄関	1	12.42
					風除室	1	7.98
					ホール・廊下	1	118.21
					便所	1	40.28
専用部分計			31.25	共用部分計			178.89

弥彦村地域包括支援センター 施設合計	210.14
--------------------	--------



特別養護老人ホーム桜井の里平面図

(デイサービスセンター桜井の里、デイサービスやひこ)

《特別養護老人ホーム 桜井の里》

【ひまわりフロア】

《デイサービス やひこ》

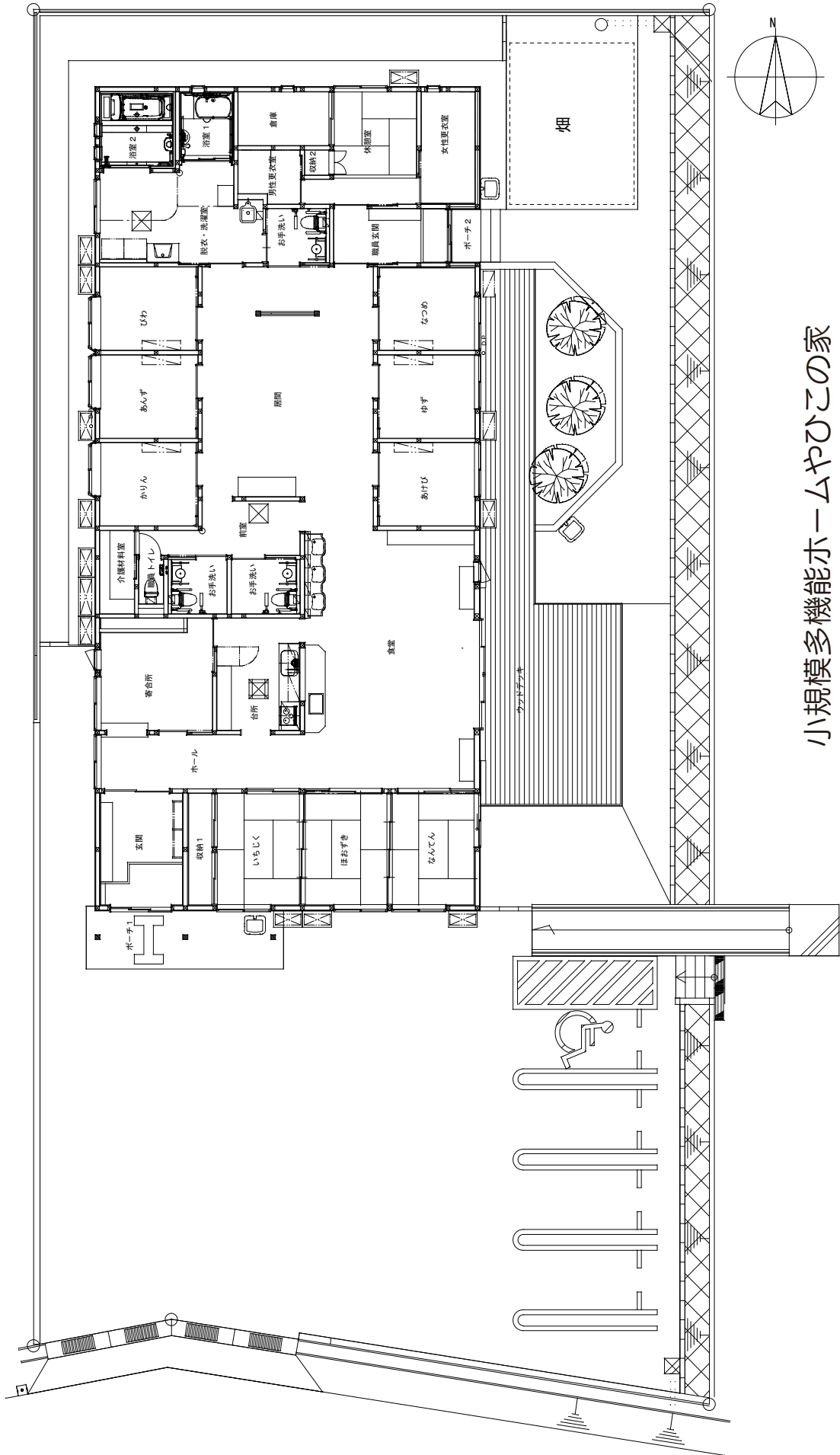

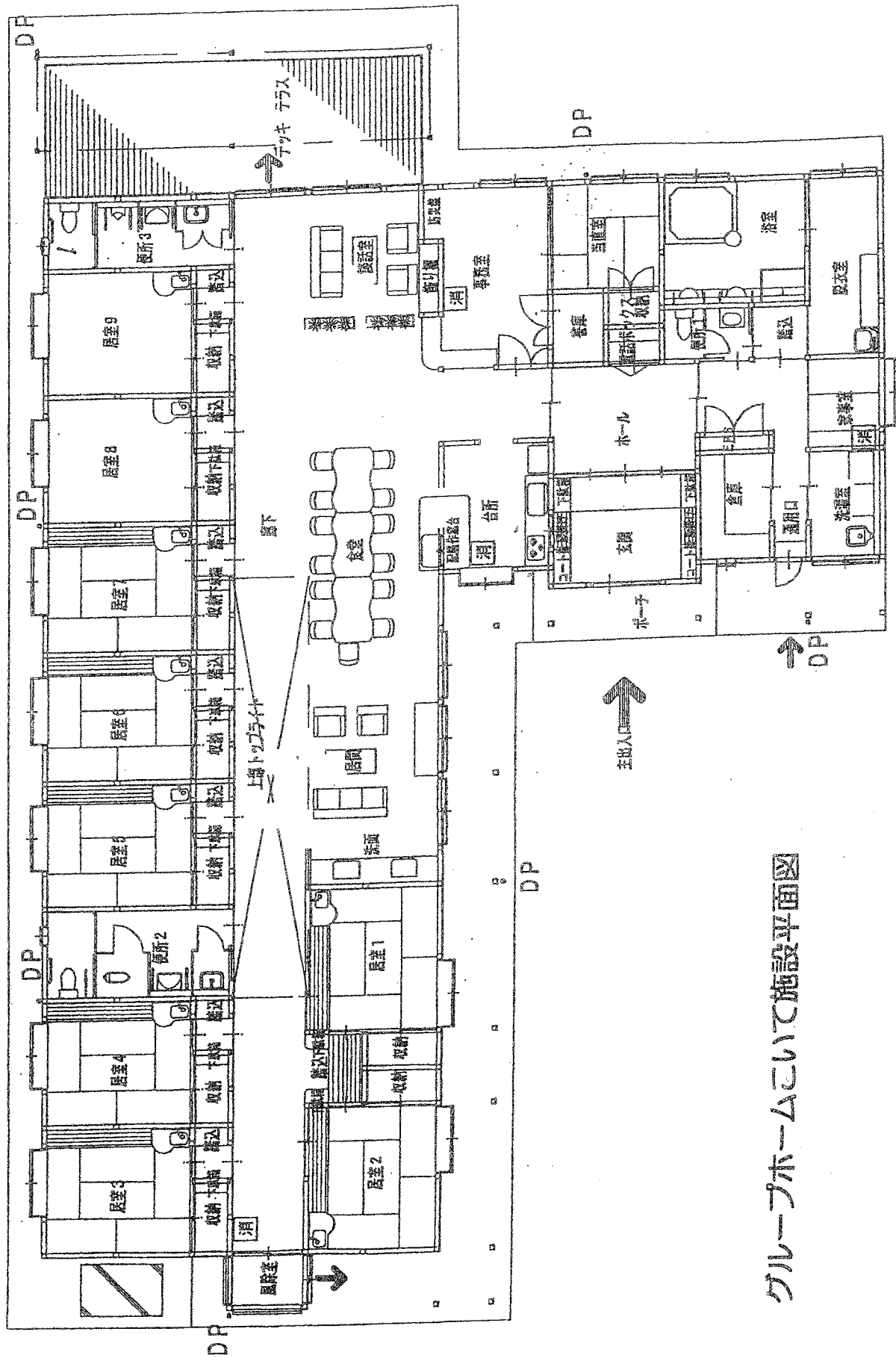

グループホームにおいて施設平面図

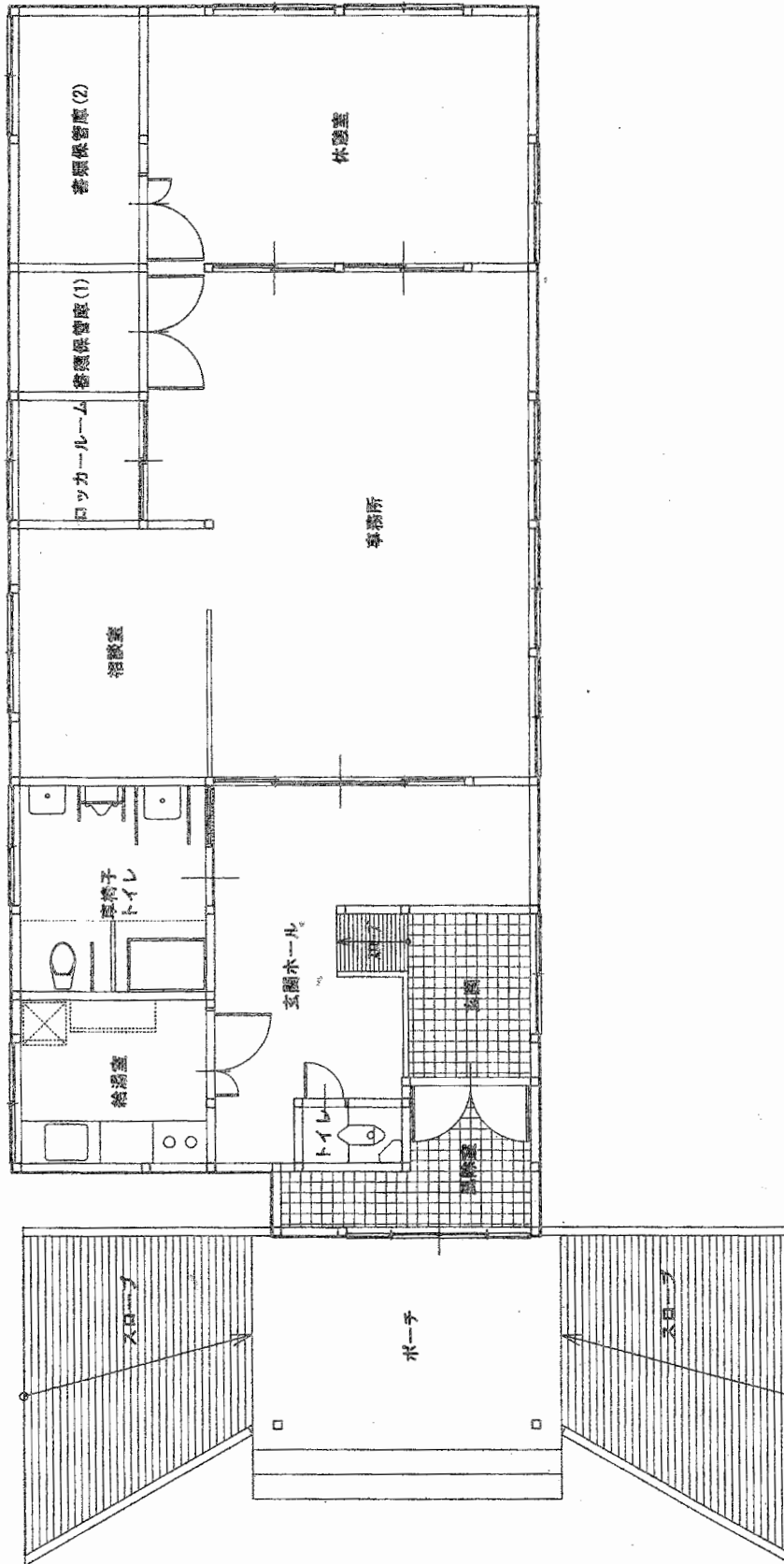

ケアプランセンター桜井の里平面図

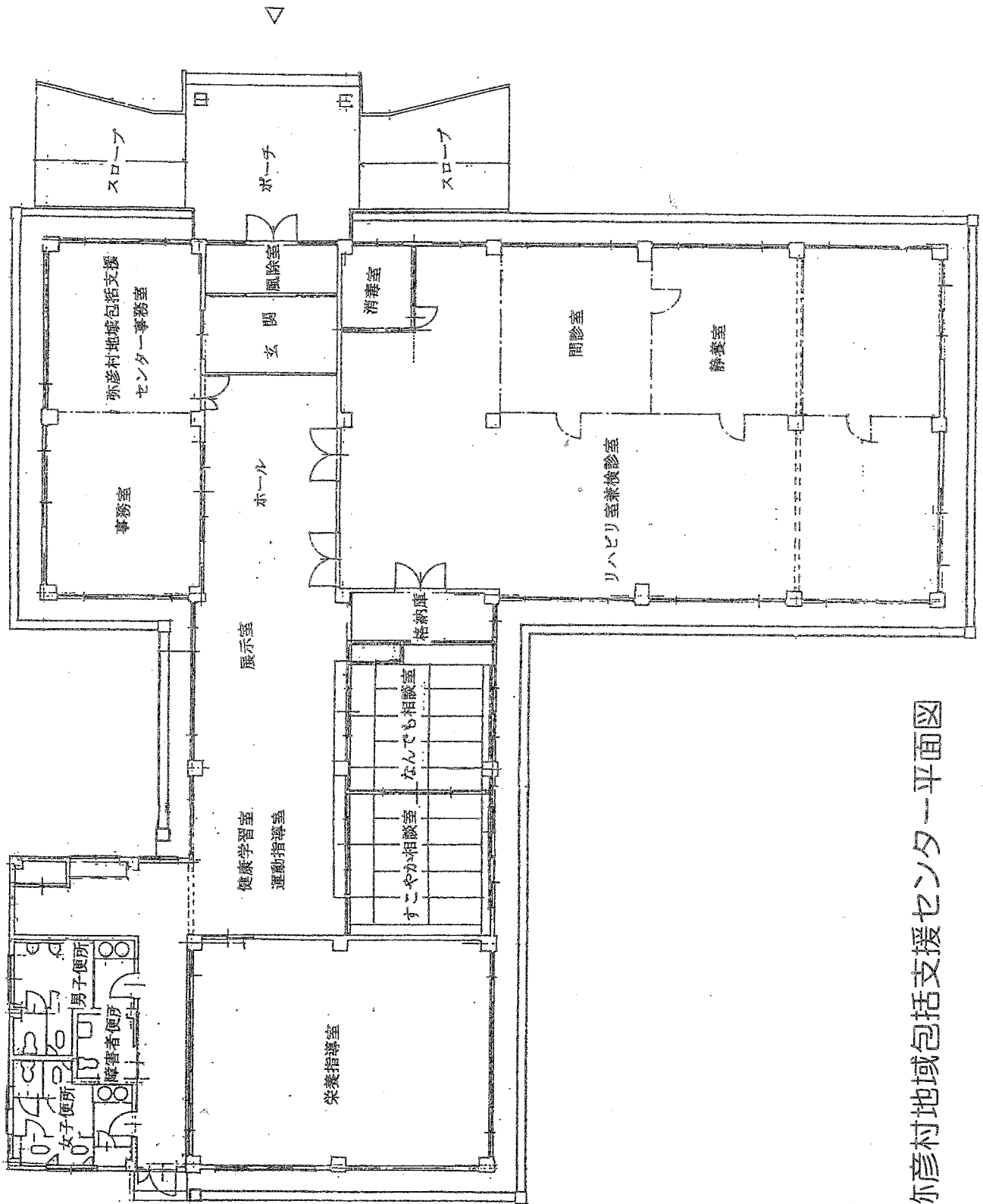

弥彦村地域包括支援センター平面図

2. 災害事故防止対策

(1) 防災設備等の状況

防災管理者名	土 屋 誠	(職名) 施設長
消防計画の提出日		平成 6年3月25日
消防計画の変更日		平成 7年3月27日
		平成11年8月20日
		平成22年2月12日
		平成25年7月 5日
		平成28年10月1日
		平成29年3月30日

桜井の里設備状況

	施設・設備	消防法令による設備義務の有無	設備状況
防火設備	避難口（非常口）	○・無	○（10か所）・無
	防火戸・防火シャッター	○・無	○（3か所）・無
	居室・地下・階段等の内装材料	○・無	○ ・ 不適
	防火排煙ダンパー（手動式）	○・無	○ ・ 無
消防用設備	屋内消火栓設備（2号消火栓）	○・無	○（3か所）・無
	スプリンクラー設備	○・無	○ ・ 無
	粉末消火設備（移動式）	○・無	○ ・ 無
	自動火災報知設備	○・無	○ ・ 無
	ガス漏れ火災警報設備	○・無	○ ・ 無
	非常警報設備	○・無	○ ・ 無
	火災通報設備	○・無	○ ・ 無
	消火器具	○・無	○（29か所）・無
	誘導灯及び誘導標識	○・無	○（42か所）・無
	非常電源設備	○・無	○ ・ 無
	カーテン・布製ブラインド等の防火性能	○・無	○ ・ 無

デイサービスやひこ設備状況

消防計画の提出日	平成18年7月21日
消防計画の変更日	平成25年7月 5日
	平成28年10月1日

	施設・設備	消防法令による設備義務の有無	設備状況
	避難口（非常口）	○・無	○（4か所）・無
	防火排煙ダンパー（手動式）	○・無	○ ・ 無
消防設備	自動火災報知設備	○・無	○ ・ 無
	消火器具	○・無	○（3か所）・無
	誘導灯及び誘導標識設備	○・無	○（3か所）・無
	カーテン・布製ブラインド等の防火性能	○・無	○ ・ 無

小規模多機能ホームやひこの家設備状況

消防計画の提出日

平成29年3月30日

	施設・設備	消防法令による設備義務の有無	設備状況
消防設備	避難口（非常口）	①・無	①（3か所）・無
	防火排煙ダンパー（手動式）	有・①	有 ・ ①
	自動火災報知設備	①・無	① ・ 無
	消火器具	①・無	①（2か所）・無
	誘導灯及び誘導標識設備	①・無	①（6か所）・無
	カーテン・布製ブラインド等の防火性能	①・無	① ・ 無

グループホームにおいて設備状況

防災管理者名

村 上 聖

（職名）ホーム長

消防計画の提出日

平成21年4月 1日

消防計画の変更日

平成22年9月 1日

平成23年4月 1日

平成25年7月 5日

平成28年3月16日

平成28年10月 1日

	施設・設備	消防法令による設備義務の有無	設備状況
消防設備	避難口（非常口）	①・無	①（4か所）・無
	防火排煙ダンパー（手動式）	①・無	① ・ 無
	スプリンクラー設備(水道直圧式)	①・無	① ・ 無
	自動火災報知設備	①・無	① ・ 無
	火災通報設備	①・無	① ・ 無
	消火器具	①・無	①（4か所）・無
	誘導灯及び誘導標識設備	①・無	①（3か所）・無
	カーテン・布製ブラインド等の防火性能	①・無	① ・ 無

ケアプランセンター桜井の里設備状況

	施設・設備	消防法令による設備義務の有無	設備状況
消防設備	避難口（非常口）	①有・無	①有（2カ所）・無
	消火器具	①有・無	①有（1カ所）・無
	誘導灯及び誘導標識設備	①有・無	①有（1カ所）・無
	ガス警報器	有・①無	①有（2カ所）・無
	カーテン・布製ブラインド等の防火性能	①有・無	①有 ・ 無

弥彦村地域包括支援センター設備状況

	施設・設備	消防法令による設備義務の有無	設備状況
消防設備	避難口（非常口）	①有・無	①有（4カ所）・無
	非常警報設備	①有・無	①有 ・ 無
	消火器具	①有・無	①有（3カ所）・無
	誘導灯及び誘導標識設備	①有・無	①有（4カ所）・無
	ガス警報器	有・①無	①有（2カ所）・無
	カーテン・布製ブラインド等の防火性能	①有・無	①有 ・ 無

(2) 平成 30 年度 桜井の里防災訓練計画実施表

実施月	想定	ねらい	内容	参加者	実施日
6月	施設内より 火災発生	総合避難訓練 消火訓練	昼間想定避難訓練・消火訓練 (ホーム・デイ)、屋内消火 栓の放水訓練	入居者 利用者 職員対象	6月12日 10:30~11:30
	小規模多機能 ホームやひこ の家より火災 発生	総合避難訓練 消火訓練	昼間想定避難訓練 消火訓練 (小規模多機能ホームやひ この家)	利用者 職員対象	6月12日 14:00~15:00
	グループホーム こいてより 火災発生	総合避難訓練 消火訓練	夜間想定避難訓練 消火訓練 (グループホームこいて)	入居者 職員対象	6月28日 14:00~15:00
	なし	防災教育	防災及び防火設備に関する 講義	職員対象	6月28日 18:00~19:00
7月	なし	正確な通報 伝達訓練	緊急連絡網及び緊急時メー ル配信による通報伝達訓練	地域住民 職員対象	7月11日 19:00~20:00
	デイサービス やひこより 火災発生	総合避難訓練 消火訓練	昼間想定避難訓練 消火訓練 (デイサービスやひこ)	利用者 職員対象	7月20日 14:00~15:00
	大雨による 河川の氾濫	【検証】 避難誘導等 水害・土砂災 害発生時の動 作の取得	昼間想定 災害情報より避難準備情報 発令 マニュアルを通し避難誘導 《消防署立会》	入居者 利用者 地域住民 職員対象	7月31日 14:30~15:30
8月	施設内より 火災発生	総合避難訓練 消火訓練	夜間想定避難訓練 消火訓練(ホーム)	入居者 利用者 職員対象	8月30日 10:30~11:30
	なし	車椅子 昇降訓練	非常口の安全な避難方法の 習得	職員対象	8月22日 ~8月31日
9月	なし	行方不明者の 捜索初動訓練	グループホームこいてのご 利用者の捜索	職員対象	9月14日 10:30~11:30
	小規模多機能 ホームやひこ の家より火災 発生	【検証】 総合避難訓練 消火訓練	昼間想定避難訓練 消火訓練 (小規模多機能ホームやひ この家)《消防署立会》	利用者 地域住民 職員対象	9月25日 14:00~15:00
10月	施設内より 火災発生	【検証】 総合避難訓練 消火訓練	夜間想定避難訓練 消火訓練(ホーム) 《消防署立会》	入居者 利用者 地域住民 職員対象	10月9日 10:30~11:30
	なし	行方不明者の 捜索初動訓練	桜井の里のご利用者の捜索	職員対象	10月25日 14:00~15:00
	グループホーム こいてより 火災発生	【検証】 総合避難訓練 消火訓練	夜間想定避難訓練 消火訓練(グループホーム こいて)《消防署立会》	入居者 地域住民 職員対象	10月18日 15:00~16:00

12月	小規模多機能ホームやひこの家より火災発生	総合避難訓練 消火訓練	夜間想定避難訓練 消火訓練 (小規模多機能ホームやひこの家)	利用者 職員対象	12月6日 14:00~15:00
	大雨による河川の氾濫	避難誘導等 水害・土砂災害発生時の動作の取得	夜間想定 災害情報より避難準備情報発令 マニュアルを通し避難誘導	入居者 利用者 職員対象	12月17日 14:00~15:00
1月	デイサービスやひこより火災発生	【検証】 総合避難訓練 消火訓練	昼間想定避難訓練 消火訓練(デイサービスやひこ)《消防署立会》	利用者 地域住民 職員対象	1月22日 14:00~15:00
	なし	防災教育	福祉施設における自然災害対策に関する講義	職員対象	1月30日 18:00~19:00
2月	なし	正確な通報伝達訓練	緊急連絡網及び緊急時メール配信による通報伝達訓練	地域住民 職員対象	2月25日 19:00~20:00
3月	グループホームこいてより火災発生	総合避難訓練 消火訓練	昼間想定避難訓練 消火訓練 (グループホームこいて)	入居者 利用者 職員対象	2月13日 14:00~15:00
	なし	車椅子昇降訓練	非常口の安全な避難方法の習得	職員対象	3月22日 ~3月31日

3. 桜井の里組織図

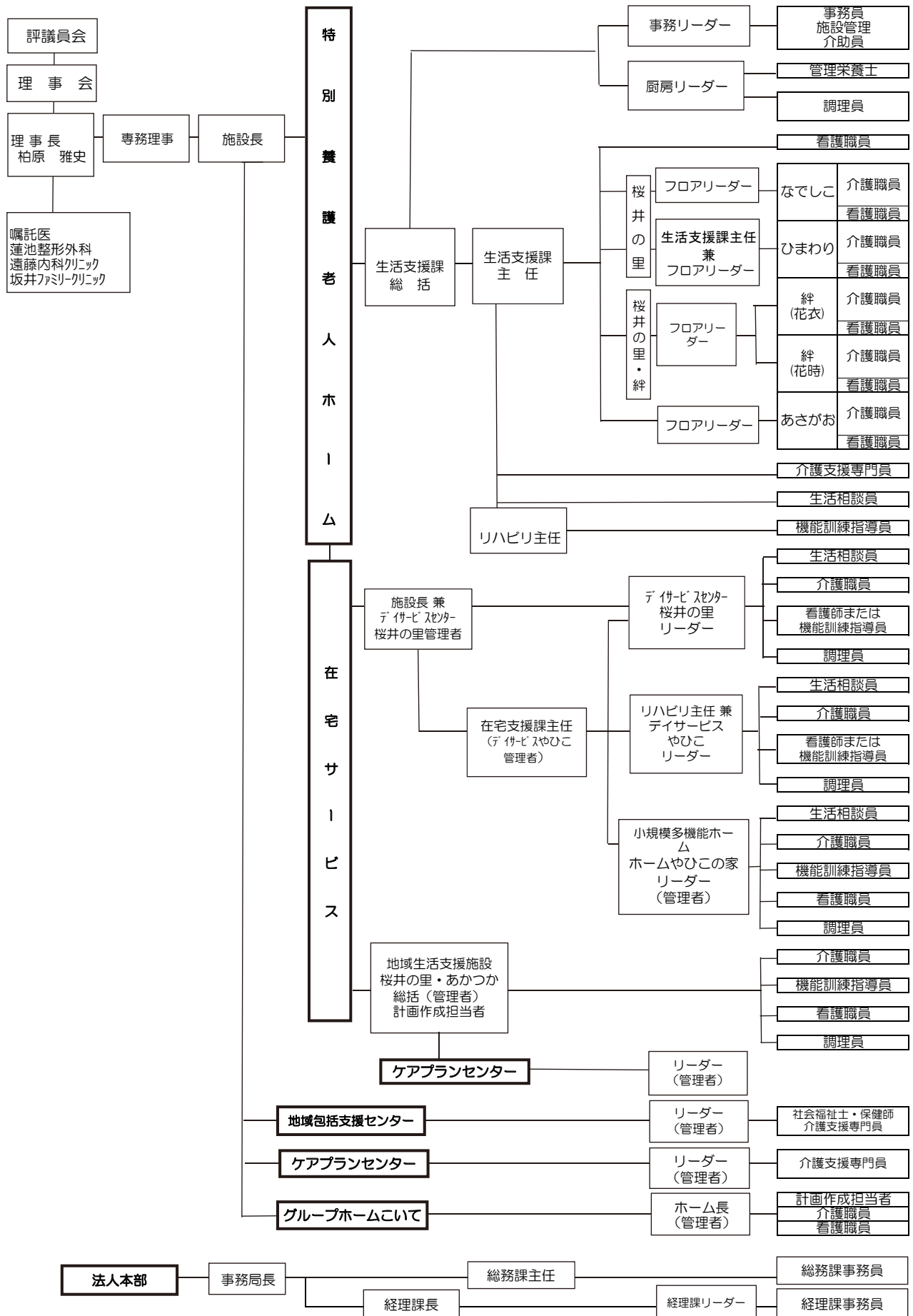

4. 職員の状況

	施設長・ 管理者	嘱託医	介護職員	看護職員	生活 相談員	理学・作業療 法士・ 言語聴覚士	介護支援 専門員	社会福祉士	保健師	管理栄養士	事務員	調理員	その他の 職員	合計
平成29年度末 職員数	6	4	48 15 20	5 11	8	6	8 1	2	1	2	9 1 1	1 6 7	1 4	97 22 48
本部	3										6			9
特養	2		21 4 8	3 2	2	2	1			3	3	1 3 4	1 3	39 7 20
絆	1(兼)	2	8 1 4	1										9
DS桜井	1(兼)	1	5 3	1 3	3	4						1		11
DSやひこ	1(兼)		2 2 2	2 3	2	1						1		6
やひこの家	1(兼)		4 1 3	1	1	1	1					1		8
ケアプラン	1(兼)						4							4
地域包括							1							1
配食							2		1					5
こいて			5 2 2				1							5
あかつかの家	1	1	3 2 4	1								2		2
ケアプラン あかつか							1							1

H30・4・1

	施設長・ 管理者	嘱託医	介護職員	看護職員	生活 相談員	理学・作業療 法士・ 言語聴覚士	介護支援 専門員	社会福祉士	保健師	管理栄養士	事務員	調理員	その他の 職員	合計
本部	3										7			10
特養	2		20	3	2	2	1			2	2	1	1	36
絆	1(兼)	2	5	2								2	3	17
	1(兼)	1	8	1										9
DS桜井	1(兼)		3	1								1		5
			4	1	3	3						1		11
DSやひこ	1(兼)		2	3								1		5
			1	1	2	1								4
やひこの家	1(兼)		5				1					1		7
			1	1										1
ケアプラン	1(兼)		5	1			4							6
							1							4
地域包括							2	2	1					5
配食														
こいて			4				1							5
			2											2
あかつかの家	1		8											9
		1	1	1								2		1
ケアプラン あかつか							1							5
														1
平成30年度末 職員数	6	4	50	5	7	6	10	2	1	2	9	2	1	101
			11	10			1				3	4	3	15
			19									8		48

H 3 1 ・ 3 ・ 末

2. H31年3月末退職者は在籍としてカウント

*1. 産休・育休・療養含まず

5. 特別養護老人ホーム 桜井の里 入退居の状況（平成30年4月1日～平成31年3月31日）

(1) 月別入退居状況

単位：人

	4月	5月	6月	7月	8月	9月	10月	11月	12月	1月	2月	3月	合計
入所居数	1	1	1	1	2				2	2	2		12
入居者名 市村名	新潟市	新潟市	弥彦村	弥彦村	弥彦村 弥彦村				弥彦村 弥彦村	弥彦村 燕市	弥彦村 弥彦村		/
退居者数			1	2	1			1	3	1	1	1	11
入居者名 市村名			新潟市	新潟市 弥彦村	弥彦村			弥彦村	燕市 弥彦村 燕市	弥彦村	弥彦村	弥彦村	
月末在所数	49	49	49	49	50	50	50	50	48	49	50	48	49.3
月延人数	1,458	1,492	1,472	1,474	1,530	1,500	1,550	1,500	1,506	1,515	1,374	1,516	17,887
1ヶ月平均人数	48.6	47.2	49.1	47.5	49.4	50.0	50.0	50.0	48.6	48.9	49.1	48.9	48.9
稼働率	97.2%	96.3%	98.1%	95.1%	98.7%	100.0%	100.0%	100.0%	97.2%	97.7%	98.1%	97.8%	98.0%

(2) 入退居先状況

単位：人

入 居		退 居	
家 庭	11	家 庭	
介護老人保健施設	1	介護老人保健施設	
医療機関（一般）		医療機関（一般）	
医療機関（療養型）		医療機関（療養型）	
介護老人福祉施設		死 亡	10
そ の 他		そ の 他	1
合 計	12	合 計	11

(3) 要介護度別入居状況

	4月	5月	6月	7月	8月	9月	10月	11月	12月	1月	2月	3月
要介護1	1	1	1	1	1	1	1	1	1	1	1	1
要介護2	2	2	2	2	2	1	1	1	1	1	1	1
要介護3	22	22	22	22	21	22	23	23	23	21	21	20
要介護4	14	15	16	16	15	14	13	13	12	13	14	14
要介護5	10	10	10	10	12	12	12	12	14	14	14	14
人数	49	50	51	51	51	50	50	50	51	50	51	50
平均	3.61	3.62	3.63	3.63	3.69	3.70	3.68	3.68	3.73	3.76	3.76	3.78

(4) 男女別年齢構成

平成31年3月31日現在

	70歳未満	70歳以上 75歳未満	75歳以上 80歳未満	80歳以上 85歳未満	85歳以上 90歳未満	90歳以上 95歳未満	95歳以上 100歳未満	100歳 以上	合計	最高	最低	平均
男性	0	2	1	0	1	1	1	0	6	96歳	71歳2ヶ月	83歳1ヶ月
女性	0	1	5	10	11	11	6	0	44	98歳3ヶ月	73歳5ヶ月	87歳8ヶ月
計	0	3	6	10	12	12	7	0	50	98歳3ヶ月	71歳2ヶ月	87歳1ヶ月

(5) 在所年数状況

平成31年3月31日現在

	1年未満	2年未満	3年未満	4年未満	5年未満	6年未満	7年未満	7年以上	合計	最高	最低	平均
男性	1	0	2	0	1	0	1	1	6	24年11ヶ月	1ヶ月	6年10ヶ月
女性	9	10	3	4	3	4	3	8	44	22年6ヶ月	2ヶ月	4年8ヶ月
計	10	10	5	4	4	4	4	9	50	24年11ヶ月	1ヶ月	4年11ヶ月

(6) 入居者主要疾患 桜井の里

平成31年3月31日現在

病名	性別			計
		男 性	女 性	
脳血管障害		3	13	16
認知症		2	12	14
パーキンソン病		0	2	2
骨関節障害		0	6	6
閉塞性動脈硬化症		0	0	0
心疾患		0	8	8
その他		1	3	4
計		6	43	50

(7) 日常生活自立度・認知度 桜井の里

平成31年3月31日現在

		障がい老人日常生活自立度				
		ランクJ	ランクA	ランクB	ランクC	計
認知症老人の日常生活自立度	なし			3		3
	ランクI			2		2
	ランクII	1	2	7		10
	ランクIII		5	12	3	20
	ランクIV		2	1	10	13
	ランクM				2	2
	計	1	9	25	15	50

6. 特別養護老人ホーム 桜井の里・絆 入退居の状況（平成30年4月1日～平成31年3月31日）

(1) 月別入退居状況

単位：人

	4月	5月	6月	7月	8月	9月	10月	11月	12月	1月	2月	3月	合計
入所居数	1		1	1	2		1			2			8
入居者名 市村名	弥彦村		燕市	弥彦村	弥彦村 弥彦村		燕市			弥彦村 弥彦村			
退居者数	1	1		1	2		1		1	1			8
入居者名 市村名	弥彦村	弥彦村		燕市	弥彦村 燕市		弥彦村		弥彦村	燕市			
月末在所数	20	20	19	20	20	19	20	20	19	20	20	19	19.7
月延人数	574	620	592	581	588	583	605	600	609	610	560	618	7,140
1ヶ月平均人数	19.1	20.0	19.7	18.7	19.0	19.4	19.5	20.0	19.6	19.7	20.0	19.9	19.6
稼働率	95.7%	100.0%	98.7%	93.7%	94.8%	97.2%	97.6%	100.0%	98.2%	98.4%	100.0%	99.7%	97.8%

(2) 短期入居状況（空床型）

単位：人

	4月	5月	6月	7月	8月	9月	10月	11月	12月	1月	2月	3月	合計
利用実人数							1						1
利用延人数							3						3
1ヶ月平均人数							0.10						0.1
稼働率							0.48%						0.5%

(3) 入退居先状況

単位：人

入居		退居	
家庭	2	家庭	
介護老人保健施設	3	介護老人保健施設	
医療機関（一般）		医療機関（一般）	
医療機関（療養型）	2	医療機関（療養型）	
介護老人福祉施設	1	死亡	8
その他		その他	
合計	8	合計	8

(4) 要介護度別入居状況

	4月	5月	6月	7月	8月	9月	10月	11月	12月	1月	2月	3月
要介護1	0	0	0	0	0	0	0	0	0	0	0	0
要介護2	1	1	1	1	1	0	0	0	0	0	0	0
要介護3	6	5	6	6	7	8	9	9	9	10	11	11
要介護4	6	5	4	5	5	5	5	5	4	4	2	2
要介護5	9	9	9	9	9	7	7	6	7	7	7	7
人数	22	20	20	21	22	20	21	20	20	21	20	20
平均	4.05	4.10	4.05	4.05	4.00	3.95	3.90	3.85	3.90	3.86	3.80	3.80

(5) 男女別年齢構成

平成31年3月31日現在

	70歳未満	70歳以上 75歳未満	75歳以上 80歳未満	80歳以上 85歳未満	85歳以上 90歳未満	90歳以上 95歳未満	95歳以上 100歳未満	100歳 以上	合計	最高	最低	平均
男性	1	0	0	1	2	2	0	0	6	93歳10ヶ月	69歳9ヶ月	84歳11ヶ月
女性	0	1	0	0	4	4	5	0	14	98歳6ヶ月	74歳5ヶ月	91歳4ヶ月
計	1	1	0	1	6	6	5	0	20	98歳6ヶ月	69歳9ヶ月	89歳5ヶ月

(6) 在所年数状況

平成31年3月31日現在

	1年未満	2年未満	3年未満	4年未満	5年未満	6年未満	7年未満	7年以上	合計	最高	最低	平均
男性	3	0	0	1	2	0	0	0	6	4年6ヶ月	2ヶ月	2年5ヶ月
女性	5	3	2	1	3	0	0	0	14	4年5ヶ月	5ヶ月	2年2ヶ月
計	8	3	2	2	5	0	0	0	20	4年6ヶ月	2ヶ月	2年3ヶ月

(7) 入居所者主要疾患 桜井の里・絆

平成31年3月31日現在

病名	性別			計
		男 性	女 性	
脳血管障害		1	5	6
認 知 症		1	5	6
パーキンソン病		0	0	0
骨関節障害		0	0	0
閉塞性動脈硬化症		0	1	1
心 疾 患		3	2	5
そ の 他		1	1	2
計		6	14	20

(8) 日常生活自立度・認知度 桜井の里・絆

平成31年3月31日現在

		障がい老人日常生活自立度				
		ランクJ	ランクA	ランクB	ランクC	計
認知症老人の日常生活自立度	なし	0	0	0	0	0
	ランクI	0	0	0	0	0
	ランクII	0	1	0	0	1
	ランクIII	0	6	7	1	14
	ランクIV	0	1	0	4	5
	ランクM	0	0	0	0	0
	計	0	8	7	5	20

7. 入居者の診療状況 桜井の里

(1) 施設内診療状況

	4月	5月	6月	7月	8月	9月	10月	11月	12月	1月	2月	3月	合計
実人員	49	49	49	49	50	50	50	50	48	49	50	48	591
延べ人員	116	143	130	164	150	110	153	199	194	197	198	196	1,950

(2) 施設外受診状況

		4月	5月	6月	7月	8月	9月	10月	11月	12月	1月	2月	3月	合計	
内科	実人員A	入院	0	2	2	1	1	0	0	0	1	0	1	2	10
		入院外	0	1	3	0	2	1	3	4	3	4	1	3	25
	延診療日数 B	入院	0	43	22	31	6	0	0	0	12	0	19	36	169
		入院外	0	1	3	0	2	1	4	5	3	4	1	3	27
	1人あたり B/A	入院	0.0	21.5	11.0	31.0	6.0	0.0	0.0	0.0	12.0	0.0	19.0	18.0	14.0
		入院外	0.0	1.0	1.0	0.0	1.0	1.0	1.3	1.3	1.0	1.0	1.0	1.0	1.0
眼科	実人員A	入院	0	0	0	0	0	3	0	0	0	0	0	0	3
		入院外	0	0	2	1	0	3	0	0	1	0	0	0	7
	延診療日数 B	入院	0	0	0	0	0	0	0	0	0	0	0	0	0
		入院外	0	0	2	1	0	3	0	0	1	0	0	0	7
	1人あたり B/A	入院	0.0	0.0	0.0	0.0	0.0	0.0	0.0	0.0	0.0	0.0	0.0	0.0	0.0
		入院外	0.0	0.0	1.0	1.0	0.0	1.0	0.0	0.0	1.0	0.0	0.0	0.0	4.0
整形	実人員A	入院	0	0	0	0	0	0	0	0	0	0	0	0	0
		入院外	0	0	0	1	1	0	3	0	0	2	0	0	7
	延診療日数 B	入院	0	0	0	0	0	0	0	0	0	0	0	0	0
		入院外	0	0	0	1	1	0	3	0	0	2	0	0	7
	1人あたり B/A	入院	0.0	0.0	0.0	0.0	0.0	0.0	0.0	0.0	0.0	0.0	0.0	0.0	6.5
		入院外	0.0	0.0	0.0	1.0	1.0	0.0	1.0	0.0	0.0	1.0	0.0	0.0	1.2
皮膚科	実人員A	入院	0	0	0	0	0	0	0	0	0	0	0	0	0
		入院外	0	0	0	0	0	1	1	1	1	1	1	0	6
	延診療日数 B	入院	0	0	0	0	0	0	0	0	0	0	0	0	0
		入院外	0	0	0	0	0	2	1	1	1	1	1	0	7
	1人あたり B/A	入院	0.0	0.0	0.0	0.0	0.0	0.0	0.0	0.0	0.0	0.0	0.0	0.0	0.0
		入院外	0.0	0.0	0.0	0.0	0.0	2.0	1.0	1.0	1.0	1.0	1.0	0.0	1.8
歯科	実人員A	入院	0	0	0	0	0	0	0	0	0	0	0	0	0
		入院外	16	11	16	11	6	13	14	15	12	14	13	11	152
	延診療日数 B	入院	0	0	0	0	0	0	0	0	0	0	0	0	0
		入院外	27	21	30	20	8	24	27	32	21	24	25	21	280
	1人あたり B/A	入院	0.0	0.0	0.0	0.0	0.0	0.0	0.0	0.0	0.0	0.0	0.0	0.0	0
		入院外	1.7	1.9	1.9	1.8	1.3	1.8	1.9	2.1	1.8	1.7	1.9	1.9	0.8
その他	実人員A	入院	0	0	0	0	0	0	0	0	0	0	0	0	0
		入院外	3	2	3	3	3	1	4	3	2	4	1	3	32
	延診療日数 B	入院	0	0	10	0	0	0	0	1	12	0	0	0	23
		入院外	3	2	3	3	3	1	5	4	2	4	1	4	35
	1人あたり B/A	入院	0.0	0.0	0.0	0.0	0.0	0.0	0.0	1.0	12.0	0.0	0.0	0.0	11.5
		入院外	1.0	1.0	1.0	1.0	1.0	1.0	1.3	1.3	1.0	1.0	1.0	1.3	1.3

入居者の診療状況 桜井の里・絆

(3) 施設内診療状況

	4月	5月	6月	7月	8月	9月	10月	11月	12月	1月	2月	3月	合計
実人員	20	20	19	20	20	19	20	20	19	20	20	19	236
延べ人員	77	100	79	75	95	77	98	62	80	79	60	60	942

(4) 施設外受診状況

		4月	5月	6月	7月	8月	9月	10月	11月	12月	1月	2月	3月	合計	
内科	実人員A	入院	1	0	1	1	1	1	1	0	0	0	0	1	7
		入院外	1	0	1	1	0	3	3	3	0	1	0	3	16
	延診療日数 B	入院	17	0	3	24	2	18	3	0	0	0	0	2	69
		入院外	1	0	1	1	0	8	7	3	0	1	0	3	25
	1人あたり B/A	入院	17.0	0.0	1.0	24.0	2.0	18.0	3.0	0.0	0.0	0.0	0.0	2.0	17
		入院外	1.0	0.0	1.0	1.0	0.0	2.7	2.3	1.0	0.0	1.0	0.0	1.0	1
眼科	実人員A	入院	0	0	0	0	0	0	0	0	0	0	0	0	0
		入院外	0	1	1	1	3	1	1	1	1	2	0	1	13
	延診療日数 B	入院	0	0	0	0	0	0	0	0	0	0	0	0	0
		入院外	0	1	1	3	3	4	1	1	1	2	0	1	18
	1人あたり B/A	入院	0.0	0.0	0.0	0.0	0.0	0.0	0.0	0.0	0.0	0.0	0.0	0.0	0.0
		入院外	0.0	1.0	1.0	3.0	1.0	4.0	1.0	1.0	1.0	1.0	0.0	1.0	1.0
整形	実人員A	入院	0	0	0	0	0	0	0	0	0	0	0	0	0
		入院外	0	1	2	1	0	2	1	0	0	1	1	0	9
	延診療日数 B	入院	0	0	0	0	0	0	0	0	0	0	0	0	0
		入院外	0	1	2	1	0	2	1	0	0	2	1	0	10
	1人あたり B/A	入院	0.0	0.0	0.0	0.0	0.0	0.0	0.0	0.0	0.0	0.0	0.0	0.0	0.0
		入院外	0.0	1.0	1.0	1.0	0.0	1.0	1.0	0.0	0.0	2.0	1.0	0.0	1.1
皮膚科	実人員A	入院	0	0	0	0	0	0	0	0	0	0	0	0	0
		入院外	0	0	0	0	0	0	0	0	0	0	1	1	2
	延診療日数 B	入院	0	0	0	0	0	0	0	0	0	0	0	0	0
		入院外	0	0	0	0	0	0	0	0	0	0	1	1	2
	1人あたり B/A	入院	0.0	0.0	0.0	0.0	0.0	0.0	0.0	0.0	0.0	0.0	0.0	0.0	0.0
		入院外	0.0	0.0	0.0	0.0	0.0	0.0	0.0	0.0	0.0	0.0	1.0	1.0	1.1
歯科	実人員A	入院	0	0	0	0	0	0	0	0	0	0	0	0	0
		入院外	3	4	4	4	3	3	3	4	4	2	3	2	39
	延診療日数 B	入院	0	0	0	0	0	0	0	0	0	0	0	0	0
		入院外	9	11	12	11	8	9	9	13	12	5	6	5	110
	1人あたり B/A	入院	0.0	0.0	0.0	0.0	0.0	0.0	0.0	0.0	0.0	0.0	0.0	0.0	0.0
		入院外	3.0	2.8	3.0	2.8	2.7	3.0	3.0	3.3	3.0	2.5	2.0	2.5	2.7
その他	実人員A	入院	0	0	0	0	0	0	0	0	0	0	0	0	0
		入院外	0	4	3	0	1	2	1	2	1	1	1	0	16
	延診療日数 B	入院	0	0	0	0	0	0	0	0	0	0	0	0	0
		入院外	0	4	3	0	1	3	1	2	2	1	1	0	18
	1人あたり B/A	入院	0.0	0.0	0.0	0.0	0.0	15.0	0.0	30.0	15.0	0.0	0.0	0.0	12.2
		入院外	0.0	1.0	1.0	0.0	1.0	1.5	1.0	1.0	2.0	1.0	1.0	0.0	1.0

8. 食事の実施状況

(1) 本施設の1日の給与栄養量

区 分	エネルギー (kcal)	蛋白質 (g)	脂 質 (g)	炭水化物 (g)	カルシウム (mg)
給与栄養 目標量	1450	53.0	34	233	600
30年度の 実績	1445	51.3	33.2	230	448
摘 要	一般食。性別・ 年齢・身体状況・ 身体活動レベル による対象者の エネルギー 必要量の分布に 基づく。	一般食。 1日の提供エネ ルギーの10～ 20%範囲内で 設定。	一般食。 1日の提供エネ ルギーの20～ 30%範囲内で 設定。	一般食。 1日の提供エネ ルギーの50～ 70%範囲内で 設定。	「日本人の食事 摂取基準」 (2015年版) に基づく。

(2) 行事食実施状況

月 日	行事名	行事食内容
5月 5日	端午の節句御膳	ちらし寿司、清まし汁、かれいのごま味噌焼 うどんと貝柱の酢の物、ごま豆腐、フルーツ和え
7月 7日	七夕御膳	冷やし中華、五目御飯、茄子の肉味噌かけ 冬瓜の含め煮、星型杏仁デザート
8月 4日	納涼祭屋台	寿司、焼きそば、お好み焼き えびせん、フランクフルト、コロッケ やきとり、クレープ、かき氷など
9月17日	敬老会御膳	五目栗ご飯、きのこ汁、エビフライ、 青菜と黄菊のお浸し、ごま豆腐、果物
12月11日	忘年会	寿司、豚汁、オードブル各種、ケーキ ジュース、ビール、日本酒
1月 1日	お正月御膳	赤飯、清まし汁、キングサーモンの塩焼 いくらなま酢、煮菜、黒豆、豆きんとん カクテルゼリー
3月 3日	ひなまつり御膳	ちらし寿司、蛤のお吸い物、かれいのごま味噌焼 菜花のお浸し、苺のデザート

(3) 選択食実施状況

本施設では365日、昼食、又はおやつに選択メニューを実施しております。

<3月最終週の選択献立>

期日	献立	選択
24日(日)	山菜ごはん、清まし汁、ツナ入り柳川風 青梗菜の油炒め、A又はBのデザート	A：ジョア苺 B：フルーツカクテル
25日(月)	ご飯、味噌汁、銀カレイの照り焼き A又はBの副菜、果物	A：青菜の胡麻マヨ和え B：ひじきの炒め煮
26日(火)	ご飯、味噌汁、大根と肉団子のうま煮 A又はBの副菜、漬物	A：山吹和え B：ジャーマンポテト
27日(水)	ご飯、すまし汁、A又はBの主菜 わかめと長芋の酢の物、漬物	A：白身魚フライ B：卵と豚肉の中華炒め
28日(木)	ご飯、けんちん汁、洋風オムレツ 青菜の油炒め、A又はBのデザート	A：苺 B：牛乳プリン
29日(金)	ご飯、清まし汁、鶏肉と大根の煮物 A又はBの副菜、漬物	A：辛子酢味噌和え B：手作りごま豆腐
30日(土)	ご飯、清まし汁、もやしの華風和え A又はBの主菜、漬物	A：サバの田楽焼き B：鶏肉のクリーム煮

行事食紹介

ご家族から頂いた栗と
コシヒカリを使用
して栗ご飯をしました。

【節分そば御膳】

2月の行事食です。節分の日
にそばを食べると縁起が良
いと云われがあります。



【ひな祭り御膳】

(4) 食数実績 (平成30年度)

[常食]

	4月	5月	6月	7月	8月	9月	10月	11月	12月	1月	2月	3月	合計
特養	1,668	1,716	1,771	1,762	1,759	1,704	1,767	1,704	1,766	1,736	1,639	1,844	20,836
ユニットフロア科	1,224	1,295	1,208	1,343	1,296	1,285	1,294	1,257	1,485	1,481	1,339	1,383	15,890
ショート	1,179	1,115	1,016	1,011	1,110	957	1,041	133	1,215	1,047	605	1,079	11,508
デイ桜井	679	626	687	696	699	705	733	614	675	610	603	626	7,953
テイヤヒコ	351	374	364	331	348	340	349	352	362	350	146	358	4,025
合計	5,101	5,126	5,046	5,143	5,212	4,991	5,184	4,060	5,503	5,224	4,332	5,290	60,212

[刻み食]

	4月	5月	6月	7月	8月	9月	10月	11月	12月	1月	2月	3月	合計
特養	899	888	896	930	924	900	965	990	962	1,022	924	1,022	11,322
ユニットフロア科	128	185	88	93	92	89	92	90	93	93	83	93	1,219
ショート	191	255	202	259	271	167	211	255	253	294	225	255	2,838
デイ桜井	72	77	77	68	65	69	71	63	55	40	35	41	733
テイヤヒコ	15	10	13	22	33	26	21	16	27	25	12	32	252
合計	1,305	1,415	1,276	1,372	1,385	1,251	1,360	1,414	1,390	1,474	1,279	1,443	16,364

[極刻み食]

	4月	5月	6月	7月	8月	9月	10月	11月	12月	1月	2月	3月	合計
特養	180	186	180	186	186	180	186	180	186	186	205	279	2,320
ユニットフロア科													0
ショート	0	28	36	55	52	56	47	5	22	19	5	5	330
デイ桜井	6	9	9	18	22	19	24	14	0	7	16	5	149
テイヤヒコ	8	7	7	7	6	6	6	8	6	15	3	32	111
合計	194	230	232	266	266	261	263	207	214	227	229	321	2,910

[ミキサー食]

	4月	5月	6月	7月	8月	9月	10月	11月	12月	1月	2月	3月	合計
特養	1,433	1,445	1,350	1,387	1,331	1,260	1,302	1,230	1,218	1,116	1,008	1,116	15,196
ユニットフロア科	270	278	268	279	279	266	326	360	371	369	336	372	3,774
ショート	160	103	75	83	86	247	95	87	115	90	87	87	1,315
デイ桜井	25	25	25	16	14	9	13	14	16	15	9	33	214
テイヤヒコ	0	1	0	0	0	0	0	0	0	0	0	0	1
合計	1,888	1,852	1,718	1,765	1,710	1,782	1,736	1,691	1,720	1,590	1,440	1,608	20,500

[経管栄養]

	4月	5月	6月	7月	8月	9月	10月	11月	12月	1月	2月	3月	合計
特養	180	186	180	186	186	180	186	178	186	186	168	186	2,188
ユニットフロア科	90	93	90	93	93	89	93	90	93	93	84	93	1,094

[職員食]

	4月	5月	6月	7月	8月	9月	10月	11月	12月	1月	2月	3月	合計
職員食総計	619	622	572	566	565	0	0	526	498	443	483	438	5,332

総合計	9,287	9,431	9,024	9,298	9,324	8,465	8,729	8,076	9,511	9,144	7,931	9,286	107,506
-----	-------	-------	-------	-------	-------	-------	-------	-------	-------	-------	-------	-------	---------

(5) 食を通じたご利用者との関わり

厨房からフロアへ出向き、おやつ作りや畑作業を行っています。平成30年度で4年目となる畑作業もご利用者に教えて頂きながら今年も枝豆やさつま芋を収穫することが出来ました。



収穫したきゅうりをご利用者と一緒に浅漬け作りや、枝豆の鞘取りを行いました。



浅漬け用のきゅうりを切る様子。



枝豆の鞘取りの様子



(6) 喫茶さくらんぼ

週1回喫茶さくらんぼを開店しています。

●水曜日(第1・3・5週)

●木曜日(第2・4週)

食堂をカフェテリア風に飾り付け、いつもと違った雰囲気の中で、週替わりで『和・洋』『温・冷』『四季』を楽しむ様々なメニューを提供しています。また、ウェイトレスのボランティアの方々にご利用者の交流の場となっています。



♪喫茶人気メニュー♪



新メニューの桜風味の手作り蒸しパンで春を感じました。

夏はアイスやかき氷など冷たいデザートが人気です。



料金
一品 100円
飲み物は無料です。



女性のご利用者を中心に秋は焼き芋のリクエストが多いです。

(7) 配食サービス（弥彦地区）

365日、弥彦村のボランティアの方々の力をお借りして、毎日ご利用者においしい食事をお届けしています。お一人暮らしのご利用者もいらっしゃる中、配達に何うと同時にご利用者の安否も確認できるようにしています。また、献立も多彩なメニューを取り入れご利用者に喜んで頂けるよう心を込めて作っています。

現在1日あたり
約35食のお弁当を
弥彦村に配達して
います。

＼とある日のメニュー・エビしんじょうのあんかけ弁当／



常菜は利用者向けの
柔らかい食事です。

他にも、刻み食・ミキサー
食・ゼリー食などもありま
す。利用者一人ひとりの食
事形態や嗜好を考慮し
ながら、配食弁当を作っ
ています。

★弥彦村内への配達の様子★

しっかりとお弁当がある
かボランティアさんと職
員と一緒に確認します。



温かいうちに、ご利用者
のお宅まで、配達します。

(8) 配食サービス（岩室地区）

平成28年1月より岩室地区で配食サービスを開始し、3年目を迎えました。今後ご利用者のニーズに応えられるよう努力していきます。



平成30年12月より桜井の里福祉社会配食サービスは、さくらい◇ダイニングと名称が変わり、配食弁当の作成場所も分水の里敷地内にある保健福祉プラザ2階へと移行し、弥彦村・分水地区・岩室地区の3つの配食弁当作りを行っています。今まで通り、365日毎日お弁当を配達致します。これからもご利用者の方々に喜んでいただけるようなお弁当作りに努めますので、今後ともよろしくお願いたします。



さくらい◇ダイニング 桜井の里福祉社会 配食サービス

●ご高齢の方、お1人暮らしの方
●食事の準備がむずかしい方
●栄養バランスが心配な方など

配食サービス（夕食）
はいかがですか？

1食 ¥550 (税込)

価格は同じで選べます! (主食あり弁当)

■おかず弁当 おかず4品 果物・漬物	■主食あり弁当 ごはん おかず3品 果物・漬物
--------------------------	----------------------------------

特徴①お粥・刻み食・ミキサー食などの食事形態や制限食など相談に応じます。
*ご利用される方に合わせて美味しく食べて頂ける弁当をご提案します。お気軽にお問合せください。

【例】
刻み食
ミキサー食

【その他】
●糖尿病食
●塩分制限食
●腎臓病食
●制限内容によって



9. 行事・おたのしみ活動等実施状況

(1) 行事・施設外活動

①なでしこフロア

(単位：人)

実施日	行事名	実施内容	参加人数
4月8日	ホットケーキ作り	入居者の方々とホットケーキを作り、みんなで美味しく食べました。(調理に参加した入居者様3名)	利用者 21 ご家族 0
6月11日	3フロア 合同運動会	大玉送り、パン食い競争、ラジオ体操等にほぼ、皆さんが参加し、時間のゆとりもあり楽しみながら、行いました。	利用者 25 ご家族 2
6月30日	外出	弥彦村おもてなし広場に出かけ、土産物コーナーを見て回ったり、ソフトクリームを食べました。	利用者 3 ご家族 0
7月1日	ホットケーキ作り	食べやすい大きさにするために、タコ焼き用プレートを使用し、皆さんがより参加しやすくなりました。	利用者 18 ご家族 0
7月5日	季節の食品作り	中庭で栽培したきゅうりを使用し、浅漬けを作りました。切る方と漬ける作業に別れて後で美味しく頂きました。	利用者 12 ご家族 0
7月8日	お好み焼き	中庭の野菜を収穫しそれをお好み焼きの具に使用し、混ぜて焼く作業もみなさんとで行いました	利用者 17 ご家族 0
7月10日	お好み焼き	購入した食材を細かく切り、材料を混ぜ合わせる作業を手伝って頂き、話をしながら楽しい雰囲気でした。	利用者 19 ご家族 0
7月25日	花火見学	弥彦村灯籠祭りの花火をアイスクリームを食べながら施設から見学しました。花火がみられてよかったと皆さんが笑顔でした。	利用者 5 ご家族 0
8月4日	納涼祭	屋台やゲームコーナー等に参加されたり、地域の方々との交流の場ともなり「楽しかった」の声が多く聞かれました。	利用者 26 ご家族 4
8月20日	豆腐団子作り	豆腐を使った団子で、とても柔らかく食べやすそうでした。	利用者 14 ご家族 0
9月17日	敬老会	長寿番付、お祝いメッセージ、スライドショーの鑑賞等で楽しい時となりました。	利用者 26 ご家族 2
11月19日～12月16日	作品展示会	職員の昔の写真や他の方々の作品の鑑賞を行いました。	利用者 26 ご家族 0
12月11日	なでしこ忘年会	二人羽織、スライドショー、プレゼント贈呈もありましたが、生寿司やオードブル等で皆さん食欲旺盛でした。	利用者 24 ご家族 8
1月14日	新年会	季節にちなんだ歌や福笑い、まゆ玉飾りを行い、気分よく新年を迎えることが出来ました。	利用者 15 ご家族 0
2月3日	3フロア 合同節分	職員が鬼に扮したら皆さんから勢いよく、豆が投げられました。「福がたくさんあるといいね」と笑顔が多く見られました。	利用者 16 ご家族 0

②ひまわりフロア

(単位：人)

実施日	行事名	実施内容	参加人数
4月1日～14日	お花見	ドライブをしながら桜を見に行きました。地域のお花見や玄関前の桜を觀賞し季節を感じ楽しみました。	利用者 10 ご家族 0
6月11日	合同運動会	大玉送りパン食い競争など御利用、ご家族、職員と一緒に楽しみました。	利用者 11 ご家族 8
7月25日	弥彦村灯籠祭り 花火見学	アイスクリームを食べながら食堂から花火見物を楽しみました。	利用者 3 ご家族 0
8月4日	納涼祭	地域の方々と家族協会よりご協力いただき、「納涼祭」を開催しました。皆様祭思い思いに祭りを楽しまれました。	利用者 23 ご家族 23
9月18日	敬老会	ご家族をお招きしご利用者の長寿のお祝いをしました。フロアの飾りつけをご利用者と一緒に作成し好評でした。	利用者 24 ご家族 11
11月5日	紅葉ドライブ	紅葉を見にドライブをしました。	利用者 1 ご家族 0
11月19日～12月16日	作品展示会	ご利用者の作品や思い出の品等を飾りました。	利用者 24 ご家族 0
12月11日	忘年会	ご利用者ご家族と一緒に食事をしながら1年を振り返りました。出し物が好評でした。	利用者 23 ご家族 14
2月3日	節分	鬼に扮した職員に豆を投げ退治し無病息災を祈願しました。	利用者 8 ご家族 0
3月3日	ひな祭り	雛人形を觀賞したり和菓子や甘酒を召し上がって頂きました。	利用者 5 ご家族 0
随時	お出かけ	スーパーへの買い物や外食などご希望の外出をお手伝いしました。	利用者 18 ご家族 0

③絆 花時・花衣フロア

(単位：人)

実施日	行事名	実施内容	参加人数
4月1日～30日	お花見	近隣の桜の名所やご自宅の庭の桜、馴染みの地域へ出かけ季節を感じていただきました。	利用者 14 ご家族 0
5月1日～31日	ドライブ 買い物	弥彦の牡丹園・岩室のバラ園・国上寺の参拝に出掛け、ケーキ屋で美味しいおやつも楽しみました。また、スーパーへ好きな物を買に出かけました。	利用者 16 ご家族 0
6月11日	合同運動会	なでしこフロア、ひまわりフロア、絆フロア合同で運動会を開催。体を動かして皆さん大変盛り上がりました。	利用者 10 ご家族 0

6月14,18,28,29日	外食、お茶会	はま寿司、三宝、パレドール渡辺へ外食やお茶会をしに出掛けました。お好きな物を召し上がりいつもより食が進んでおりました。	利用者 11 ご家族 0
7月7日	七夕	七夕飾りを作り、願い事を書いた短冊を飾っています。また、お好み献立を活用し、夏らしいメニューを考え昼食を楽しみました。	利用者 20 ご家族 0
7月25日	弥彦燈籠祭り 花火見学	花時の廊下やお部屋から花火を見ながらアイスクリームを食べて夏を感じていただきました。	利用者 11 ご家族 3
7月28日	あかつかの家 納涼祭	初めて開催されるあかつかの家納涼祭に出かけ、道中もいつもと違い景色を楽しみ、祭りでは子供が大勢で笑顔が沢山でした。(他フロアの方1名参加)	利用者 2 ご家族 0
8月4日	納涼祭	ご利用者・ご家族・地域の方々・職員が一体となり楽しめる納涼祭となりました。	利用者 19 ご家族 25
8月28日	伊勢ヶ浜部屋 朝稽古鑑賞	迫力のある相撲稽古を間近で鑑賞が出来、皆様とても喜ばれていました。(他フロアの方3名参加)	利用者 1 ご家族 0
9月17日	敬老会	寺泊ホテル飛鳥にてご利用者・ご家族・職員で敬老の日を共に祝いさせていただく。	利用者 17 ご家族 18
11月1日～25日	ドライブ 紅葉狩り	弥彦神社の菊祭り、もみじ谷・国上寺周辺・弥彦山スカイライン等に出掛け秋を感じていただく。	利用者 12 ご家族 0
11月20日～12月17日	作品展示会	ご利用者やご家族、職員の作品や写真を飾り、思いつき話に花が咲きました。	利用者 20 ご家族 4
12月11日	忘年会	ご利用者・ご家族・職員で一年を振り返りボランティアさんもお招きして歌や三味線、踊りと楽しい時間を過ごしました。	利用者 20 ご家族 19
2月3日	節分	2月の風物詩の「豆まき」をご利用者で行い、季節を感じていただき無病息災を願いました。	利用者 20 ご家族 0
3月3日	ひな祭り	桜餅を手作りしておやつに皆さんと召し上がりました。大きな雛壇の前で記念撮影もしました。	利用者 20 ご家族 0
3月18日	9周年	ご利用者と共に絆フロアが開設から9年を迎えられたことに感謝し、これからも皆様とより良い生活が送れるようフロアでホットプレートを使用した手作料理を楽しみながらお祝いしました。	利用者 20 ご家族 0
随時	お出かけ	利用者からの希望に添って、馴染みの地域にドライブに出かけました。	利用者 20 ご家族 0
随時	よろづの会	毎月1回開催。利用者情報をお伝えし、希望を伺ったり、意見を頂きました。	利用者 20 ご家族 0

10. 入居フロアの生活の様子

(1) 日常生活

- 入居フロアは介護から生活の支援へと考え方・関わり方を変え、ご利用者の皆様が介護を受ける立場から、暮らしを営む生活の場所となるように取り組みました。
- 生活の単位を小さくし、ご利用者の個別性を大切にして過ごしていただいております。
- 福祉用具を活用し、ご利用者や職員にも負担の掛からない安全で安楽な介護を提供しています。

《お部屋のコンセプト》

- 桜井の里の長期入居では『入居』を『お引越し』と捉え、第二の「我が家」となれるように努めています。
- 個人のお部屋やベッド周辺はプライベートスペースとしてご使用していただき、ご本人とご家族の方々にお好きなように使っていただきたいと勧めています。ご自宅で使用されていたなじみの家具・家電を持ってきていただき、お写真などの飾りつけなど、ご利用者の方が「家」と同じように、ゆっくりと快適に過ごして頂けますよう工夫をしています。

《お食事の場面について》

- ユニットフロア絆では、ご利用者にも毎日の食事作りのお手伝いをしていただき、ユニットの有るキッチンで毎日の食事を作っております。
- ひまわりフロアでは、フロアでご飯を炊き、盛り付けています。フロアに備え付けのキッチンを利用して、お料理自慢のご利用者と一緒におこわをふかしてみんなで一緒に食べることもあります。
- なでしこフロアでは、フロアでご飯を炊き、盛付けています。厨房の職員と一緒に野菜の皮むきなどの下ごしらえをすることもあります。
- それぞれのフロアやユニットでは、出来るだけ、ご利用者に合わせた時間にお食事して頂けるようにしています。また、冷凍食品等を活用し、食べたい時に好きな物を召し上がっていただけるような工夫をしています。

《入浴について》

- 曜日指定で『〇〇さんは何曜日と何曜日に入浴』という概念を止めて、出来る限り好きな時好きな日に入浴していただけるようにしています。
(1週間に最低2回は入浴していただけるようにしております。)
- ご利用者の気分によって、施設内のいろいろな浴槽に入浴していただく事も可能です。

○ひまわりフロアにある個人浴槽（ふもとの湯）に福祉機器のリフトを設置しました。以前より利用者の方に安心してゆっくりと入浴して頂く事ができます。

☆一般浴（つるの湯）とユニットフロア絆にある足湯は『やひこ桜井郷温泉』の源泉を使用しておりますので、大変温まると評判です。

《洗濯物について》

○各フロアに洗濯機を用意し、ご希望に応じ家庭と同じように洗濯し、フロア内や天気の良い日は外に干したりしています。

《日常的な外出や買い物について》

☆ご利用者が出来るだけ多く、外へ出掛けることを大切にしています。

- ①ご自宅に出かけたり泊まって来られたりしています。
 - ご自宅で食事を食べたり、ご自宅に荷物を取りに行かれたり、仏壇やお墓をお参りに、お出かけされています。
 - ご自宅に計画的に泊りに出掛ける方や、ご自宅でお盆やお正月をご家族の方と一緒に泊まって過ごされる方々もいらっしゃいます。
 - ご家族の方がお部屋に泊まられて一緒に過ごされることもあります。
- ②ご利用者が行きたい時に買い物へ出掛けています。
 - 車椅子や歩いて近くのコンビニへ。
 - 日常的な買い物で原信やウオロクなどのスーパーへ。
 - 常備薬を買いにアオキやコダマへ。
 - 季節に合った服を買いにサンキやしまむら、昔からの馴染みの店へ。
 - なじみのお店での買い物やお店の方とのお話しも楽しみにお出かけされています。
- ③日常の生活として外出しています。
 - 馴染みの美容院や床屋に、ご家族と髪を切りに出かけます。
 - 桜井の里の周辺を車椅子や歩いて散歩へ…思い出の場所に…
- ④季節に応じてドライブや外出に出掛けています。
 - 春の暖かい日に桜を楽しみに弥彦公園や分水公園などへ。
 - 色とりどりに咲いたバラの花と香りを楽しみにお杉バラ園へ。
 - 公園いっぱい咲いた牡丹の花を見に弥彦の牡丹園へ。
 - 夏の海を見にシーサイドラインやスカイラインへ。
 - 弥彦神社の菊祭りを見学へ。
 - 真っ赤に染まった紅葉谷へ。
 - 地元でのお祭りへ。
 - 初詣に弥彦神社へ。
 - ご家族と一緒にドライブや食事に行ってきました。

《桜井の里における看取りの支援について》

ご利用者が長年過ごした場所で最後までその人らしい生活ができるように、できるかぎりの支援を行いました。全職員は、ご利用者を「尊厳を持つひとりの人」として、安らかな最期を迎えることができるように、ご利用者及びご家族の支えになれるよう身体的・精神的支援に努めました。

* 桜井の里における看取りの支援とは、医師が施設での対応可能と判断し、ご利用者・ご家族が施設で最期まで生活されることを希望され、ご家族の協力が充分得られることを確認し、施設長が了解した場合に看取りの支援を行います*

(2) 桜井の里、桜井の里・絆運営推進会議開催状況

開催期日	内 容	参加人数
平成30年 4月24日	①運営推進委員の紹介 ②桜井の里職員体制について ③運営推進会議について ④平成30年度桜井の里運営方針について ⑤身体拘束を行っていない支援の現状・取り組み確認 ⑥最近の「絆・なでしこ・ひまわり」の様子 ⑦施設見学	運営推進会議 構成員 19名 (桜井の里、桜井 の里・絆合同)
6月29日	①平成29年度、絆事業報告について ②桜井の里・絆の利用状況について ③身体拘束廃止に関する指針について ④日常の絆フロアの様子	運営推進会議 構成員7名 (桜井の里・絆)
8月30日	①桜井の里の夜間想定避難訓練の見学 ②反省会、意見交換 ③ひまわり、なでしこ、絆フロアの様子	運営推進会議 構成員10名 (桜井の里、桜井 の里・絆合同)
10月25日	①桜井の里行方不明搜索訓練の見学 ②反省会、意見交換 ③最近の絆フロアの様子	運営推進会議 構成員10名 (桜井の里・絆)
12月21日	①桜井の里、改修工事後の施設内見学 ②身体拘束を行っていない支援の現状・取り組み確認 ③30年度、各フロア業務改善と今後の課題 ④ひまわり、なでしこ、絆フロアの様子	運営推進会議 構成員14名 (桜井の里、桜井 の里・絆合同)
平成31年 2月28日	①平成30年度運営推進会議の振り返り ②平成30年度、絆フロアの取り組みと評価 ③平成30年度、絆フロア入退居状況	運営推進会議 構成員8名 (桜井の里・絆)

日常生活の様子

なでしこフロア

春のひと時を外でのんびりと楽しんでいます。気分がいいです。



昔を思い出してます。できることはなんでもやりたいです。



子どもたちと触れ合って、気持ちが若返ります。



日常生活の様子

ひまわりフロア

風船に新聞紙を貼ってダルマを作りました。



立派なダルマが出来ました。
作品展示会に出展しました。

多くのご家族の
皆様が行事に
参加して頂けました。



日常生活の様子

絆フロア（花時）

気分転換に
美味しいお寿司を食べ
に行きました。



皆さんで楽しみながら
毎年恒例の干し柿を
作ってます☺



沢山のご家族に参加して
頂き、ご利用者・ご家族・
職員で楽しい忘年会を
行いました。



日常生活の様子

絆フロア（花衣）



お出かけして
季節を感じてきました♪



ホテル飛鳥にて
敬老会を開催しました。
ご利用者、ご家族と
ご馳走を食べながら
楽しい時間をすごしました。

ご利用者のお誕生日は
職員の手作りケーキで
フロアのみんなでお祝
いでいます♪

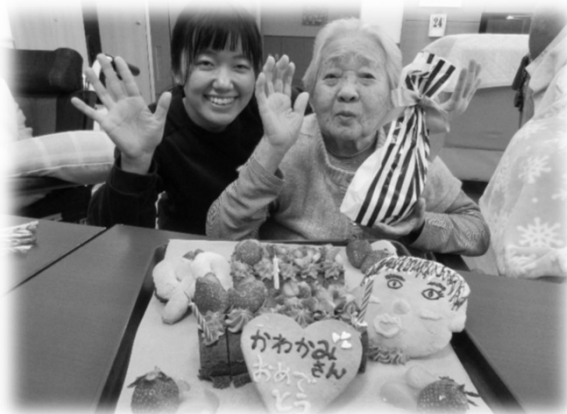

11. 余暇活動・リハビリテーション実施状況

(1) 日常的余暇活動

- ・ 創作活動として壁面飾りを各フロアで作成しました。
- ・ 編み物・毛糸手芸・園芸・塗り絵・小物たんす・折り紙等を、一緒に付き添いお手伝いをしながら行いました。
- ・ 季節に合わせた作品を作り、出来上がった作品は施設内に飾りました。
- ・ 秋の作品展示会にも作品を出展しました。

(2) レクリエーション及び頭と体の体操

- ・ 毎月なでしこ食堂にて映画上映会を開き、懐かしい時代劇や名作映画などをご利用者に見て頂きました。
- ・ 毎月第1木曜（絆）、第2金曜日に各フロアにて「歌の会」を開き三味線ボランティア深海藤吉様の伴奏に合わせて民謡を合唱しました。

参加者数

	4月	5月	6月	7月	8月	9月	10月	11月	12月	1月	2月	3月	合計
実日数	3	3	3	3	2	4	3	3	3	3	2	4	36
入所	30	32	31	21	21	48	33	38	37	29	25	41	386
短期	11	12	12	24	2	3	20	7	1	10	0	9	111
デイ	2	0	1	1	0	4	1	1	1	1	0	2	14
合計	43	44	44	46	23	55	54	46	39	40	25	52	511



(3) クラブ活動

書道クラブ

毎月 第3木曜日 10:00~11:00
講師 ボランティア 細谷賢司様

なでしこ食堂を会場に手本を見ながら毛筆習字を行っています。
出来上がった作品は毎月廊下に展示して観て頂いています。
秋の作品展示会にも出展しています。

参加者数

	4月	5月	6月	7月	8月	9月	10月	11月	12月	1月	2月	3月	合計
入所	6	8	4	8	6	4	4	5	4	2	5	5	61
短期	0	1	2	1	0	1	1	2	1	0	0	1	10
デイ	0	0	1	0	0	0	0	0	0	0	0	0	1
合計	6	9	7	9	6	5	5	7	5	4	5	6	72



季節の花を楽しむ会

毎月 第4木曜日 10:00~11:00
講師 ボランティア 鈴木 テル 様

なでしこ食堂を会場に、季節ごとに咲く鈴木様の庭の草花や弥彦山の花木等を使って生け花を行っています。
出来上がった作品はご利用者様の居室や廊下に飾り、観て頂いています。
秋の作品展示会にも出品しました。

参加者数

	4月	5月	6月	7月	8月	9月	10月	11月	12月	1月	2月	3月	合計
入所	5	4	4	4	5	12	6	6	9	7	10	7	79
短期	1	1	3	1	2	1	1	1	1	1	0	0	3
デイ	0	1	0	1	2	2	1	2	2	1	0	0	12
合計	6	6	7	6	9	15	8	9	12	0	10	7	94



(4) リハビリテーション

ご利用者の方々のケアプランに沿って歩行訓練、移乗訓練、日常の動作訓練、筋力トレーニング、麻痺側上下肢の動作訓練、発語訓練、マッサージの施術、各種体操、階段昇降訓練、トイレ使用訓練、箸、スプーンの使い方、車椅子操作、ベッド上での楽な姿勢の保持、車椅子座位姿勢の調整、実際の食事場面での介助方法の検討などを含め、ご利用者様の持っている残存機能を発揮して頂き自立支援を促して行けるように日々関わっています。

参加者数

ホーム（なでしこ・ひまわり・絆）

	4月	5月	6月	7月	8月	9月	10月	11月	12月	1月	2月	3月	合計
実日数	20	21	22	20	15	23	22	20	22	21	21	22	249
実人数	23	25	27	27	25	24	24	24	24	30	29	28	310
延人数	280	298	209	227	130	227	237	250	256	196	137	165	2612

ショート（あさがお）

	4月	5月	6月	7月	8月	9月	10月	11月	12月	1月	2月	3月	合計
実日数	23	27	27	26	26	22	23	25	22	22	13	22	278
実人数	32	38	33	27	33	5	40	44	43	35	25	34	389
延人数	162	166	131	108	124	29	155	186	169	135	105	145	1615



12. 短期入所利用状況

(1) 利用状況

定員（20人）

（単位：人）

	4月	5月	6月	7月	8月	9月	10月	11月	12月	1月	2月	3月	合計	平均
利用実人数	77	80	81	82	85	82	85	80	83	75	61	87	958	79.8
(内介護予防利用者数)	5	5	4	4	5	4	4	5	3	3	0	1	43	3.6
利用延人数	170	173	164	167	177	174	180	171	170	162	125	183	2016	168.0
(内介護予防利用者数)	6	5	4	5	7	5	5	5	3	4	2	1	52	4.3
利用延日数	620	614	549	580	623	586	573	566	595	585	405	600	6896	574.7
(内介護予防利用者数)	25	25	19	25	27	23	13	18	8	9	3	3	198	16.5
一人平均利用日数	8.1	7.7	6.8	7.1	7.3	7.1	6.7	7.1	7.2	7.8	6.6	6.9	86.4	7.2
(内介護予防利用者数)	5.0	5.0	4.8	6.3	5.4	5.8	3.3	3.6	2.7	3.0	3.0	3.0	50.7	6.2
一日平均利用人数	20.7	19.8	18.3	18.7	20.1	19.5	18.5	18.9	19.2	18.9	14.5	19.4	226.4	18.9
(内介護予防利用者数)	0.8	0.8	0.6	0.8	0.9	0.8	0.4	0.6	0.3	0.3	0.1	0.1	6.5	0.5
弥彦村	41	(1) 44	(2) 48	(4) 48	(3) 47	(1) 44	(2) 46	42	(1) 47	(1) 41	(2) 36	50	(4) 534	44.5
(内介護予防利用者数)		1	1	1	1	1	1	1	1	1			9	0.8
新潟市(岩室地区)	22	20	17	19	(1) 23	(1) 25	22	23	22	20	14	25	(1) 252	21.0
(内介護予防利用者数)	5	(1) 4	3	3	3	2	2	(1) 3	(1) 2	2			29	2.4
新潟市(岩室地区以外)	3	4	4	3	3	3	4	2	2	5	3	1	37	3.1
(内介護予防利用者数)														
燕市(燕地区)	1	1	1	1	1	1	1	1	1	1	1	2	(1) 13	1.1
(内介護予防利用者数)														
燕市(分水地区)	7	7	7	6	6	5	7	6	6	5	3	5	(1) 70	5.8
(内介護予防利用者数)														
燕市(吉田地区)	1	1	1	2	(1) 4	(1) 1	1	0	0	1	2	(2) 3	17	1.4
(内介護予防利用者数)														
長岡市(中之島地区以外)	2	2	2	2	1	1	1	1	1	1	0	1	15	1.3
(内介護予防利用者数)														
長岡市(中之島地区)	1	1	1	1	1	1	1	1	1	1	0	1	11	0.9
(内介護予防利用者数)														

※市町村別実利用者数の（ ）内は当月の新規利用者の数字となっております。

(2) 短期入所者の介護度別利用状況

	(定員 20人)												合計	
	4月	5月	6月	7月	8月	9月	10月	11月	12月	1月	2月	3月		
要支援 1	1	0	0	0	1	0	0	1	0	0	0	0	0	3
要支援 2	4	5	4	4	4	4	4	4	3	3	0	1	40	
要介護 1	10	9	11	12	15	12	16	15	16	17	13	17	163	
要介護 2	18	23	22	22	24	24	24	23	24	22	22	28	276	
要介護 3	22	19	22	21	21	20	22	24	26	21	14	23	255	
要介護 4	16	16	14	14	12	14	14	9	9	8	7	12	145	
要介護 5	6	8	8	9	8	8	5	4	5	4	5	6	76	
その他	0	0	0	0	0	0	0	0	0	0	0	0	0	
合計	77	80	81	82	85	82	85	80	83	75	61	87	958	
平均介護度	2.88	2.95	2.82	2.84	2.79	2.77	2.72	2.68	2.62	2.55	2.56	2.55		

日常生活の様子

あさがおフロア



力士の朝稽古を見に行きました。テレビで見るより、とても迫力がありました。



敬老会。長寿のお祝いをしました。これからもお元気でいて下さい。



中庭の花の水やりはご利用者の皆様にも行って頂きました。今年もきれいに咲きました。



忘年会。ご夫婦でも参加して頂きました。今年も寿司が講評でした。



岩室屋へ買い物に行きました。新鮮な野菜や果物がたくさん売ってました。



節分。豆をまいて無病息災！鬼役は職員が仮装しました。

13.【通所介護・第一号通所事業（基準型）】デイサービスセンター桜井の里利用状況

平成30年度

デイサービスセンター桜井の里利用者状況（利用定員 30名）

（平成31年3月末現在）

	4月	5月	6月	7月	8月	9月	10月	11月	12月	1月	2月	3月	
営業日数	30日	31日	30日	31日	31日	30日	31日	30日	31日	31日	28日	31日	365日
契約者数	118	116	114	116	110	111	111	110	114	111	112	110	1353
新規契約者数	3	2	7	0	3	3	3	1	4	1	5	2	34
契約解除者数	3	5	0	1	5	1	1	4	1	3	2	3	29
利用者延べ人数	787	800	806	797	793	796	841	764	764	682	664	708	9202
利用者実人数	103	99	100	101	100	103	103	100	99	93	95	94	1190
基準該当サービス	2	2	3	3	4	4	3	3	3	3	3	3	0.4%
基準型通所サービス	10	9	10	11	11	11	12	11	11	10	11	11	10.8%
要介護1	23	21	22	23	25	26	24	24	24	25	23	22	23.7%
要介護2	26	27	24	25	25	26	26	27	26	25	27	27	26.1%
要介護3	22	22	22	21	21	21	22	20	21	16	19	17	20.5%
要介護4	11	11	9	9	7	9	9	9	9	9	7	7	8.9%
要介護5	7	8	9	9	8	7	7	6	5	5	5	5	6.8%
平均利用者数	26.2	25.8	26.8	25.7	25.5	26.5	27.1	25.4	24.6	22.0	23.7	22.8	平均 25.2
稼働率（%）	87.4%	86.0%	89.5%	85.6%	85.2%	88.4%	90.4%	84.8%	82.1%	73.3%	79.0%	76.1%	平均 84.0%

① 居宅事業所別

	男性	女性	合計
桜井の里	21	42	63
弥彦包括	4	6	10
弥彦社協	4	3	7
分水の里	1	1	2
分水包括			0
ケアサポート岩室	1	5	6
ケアプラン下越			0
ひまわりの園			0
燕社協はばたき		1	1
弥彦村社協（樟善）	1		1
あかつか	1		1
シルバーサポート	1		1
愛宕の園吉田	1		1
やひこの里	1		1
合計	36	58	94

② 利用回数別

	週1回	週2回	週3回	週4回	週5回	週6回	週7回	不定期	合計
男性	11	12	8	3	0	0	0	2	36
女性	15	28	13	1	0	1	0	0	58
合計	26	40	21	4	0	1	0	2	94

③ 曜日別登録者数

	月	火	水	木	金	土	日	不定期	合計
男性	17	7	8	12	11	9	6	2	72
女性	13	18	22	15	16	18	18	0	120
合計	30	25	30	27	27	27	24	2	192

④デイサービスセンター桜井の里 行事・施設外活動実施状況

実施日	行事名	実施内容	参加人数
4月	お花見 おでかけ定期便	四季折々の季節感を楽しみ、他のご利用者との交流を深め、お花見を楽しんで頂く。(弥彦文化会館等) ホテル飛鳥	延べ 53名 延べ 5名
5月	外食 おでかけ定期便	開放的な屋外で食事をして気分転換を図り、食事後にお茶会を行いご利用者との交流をはかる。 コメリ、ウオロク、ひらせい	延べ 44名 延べ 2名
6月	お好みえびせん 運動会	ご利用者の皆様と一緒にご希望のあったお好み焼きを作ることで調理を楽しみ、えびせんに挟むことでおやつ感覚でできたてを召し上がっていただく。 楽しみながら体を動かすことが出来、ご利用者・ご家族との交流をはかる。	延べ 79名 延べ 80名 延べ 3名 ご家族
7月	レジャー口(外食) おでかけ定期便	外出することで気分転換をはかり、食の楽しみや選ぶ喜びを感じていただき、外部との交流をはかる。 しまむら、クスリのアオキ	延べ 52名 延べ 1名
8月	納涼祭 ただいまーと(外出) おでかけ定期便	ご利用者、ご家族、地域の方々、職員が一体となって楽しむ ご利用者、ご家族、地域の方々職員が共同の出会いの場面として交流を楽しむ 外出することで気分転換をはかり、食の楽しみや選ぶ喜びを感じていただき、外部との交流をはかる。 スカイライン、シーサイドライン、間瀬公園	延べ 30名 延べ 2名 延べ 116名 延べ 7名
9月	敬老会	これからも元気に過ごしていただけるように皆様で長寿をお祝いする	延べ 28名 延べ 1名 ご家族
10月	弥彦スカイライン(バスハイク) サツマイモモンブラン作り おでかけ定期便	外出することで気分転換をはかり、買い物で選ぶ楽しみや日常生活で必要なものを購入 ご利用者の皆様と一緒に、おやつを作り、出来立てを召し上がっていただく コメリ、ウオロク、しまむら	延べ 74名 延べ 2名
11月	まんぷくログ房(バスハイク) おでかけ定期便	外出することで気分転換をはかり、食べる楽しみや選ぶ喜びを感じて頂き外部との交流をはかる。 クスリのアオキ	延べ 48名 延べ 1名
12月	忘年会 家族懇談会 クリスマスケーキ おでかけ定期便	今年一年を振り返り、ご利用者、ご家族、職員で楽しい一時を過ごしていただく 日頃の自宅での介護の様子や生活を気軽に話し合える場を設け、意見交換の場とする。 ご利用者の皆様と一緒にクリスマスケーキを楽しみながら作り、出来立てを召し上がっていただく 西松屋	延べ 28名 延べ 2名 延べ 2名 延べ 77名 延べ 1名 ご家族 ご家族
1月	白玉ぜんざい作り 蘭玉飾り	お正月の雰囲気味わっていただくために白玉ぜんざい作りを行い、新年を新たな気持ちで迎えていただく。 お正月の雰囲気味わっていただくために蘭玉飾りを行い、新年を新たな気持ちで迎えていただく。	延べ 72名 延べ 20名
2月	節分豆まき かぼちゃオレオ作り タコ焼き作り	昔ながらの行事を行うことで季節感を感じ、無病息災を願う ご利用者の皆様と一緒にかぼちゃオレオ作りを楽しみながら、出来立てを召し上がっていただく ご利用者の皆様と一緒にかぼちゃタコ焼きを楽しみながら、出来立てを召し上がっていただく	延べ 26名 延べ 80名 延べ 22名
3月	くるくるクレープ作り おでかけ定期便	ご利用者と一緒にクレープづくりを楽しみ、季節を味わう。 クスリのアオキ、きんばちの湯	延べ 70名 延べ 7名

デイサービスセンター桜井の里



ホテル飛鳥へ



桜井の里 運動会



レジャーロへおでかけ



ご長寿おめでとうございます。



クリスマスケーキ作り



納涼祭

忘年会



今年度も沢山の笑顔と笑い声であふれました

平成30年度
 (平成31年3月末現在)

14. デイサービスやひこ利用状況
 デイサービスやひこ利用者状況 (利用定員 18名)

	4月	5月	6月	7月	8月	9月	10月	11月	12月	1月	2月	3月	昨年
契約者数	55	53	52	50	51	51	51	52	53	54	53	53	628
新規契約者数	0	0	0	0	0	0	1	3	1	1	0	0	6
契約解除者	2	0	2	1	0	1	0	1	0	0	0	0	7
利用者延べ人数	353	371	365	369	369	354	354	363	360	350	327	362	4297
利用者実人数	54	53	52	50	51	51	50	51	51	49	48	51	611
通所型サービスA	5	5	5	5	5	5	5	6	5	5	5	5	1.4%
基準型通所サービス	6	5	4	3	3	3	3	4	4	3	3	3	7.2%
要介護1	17	17	17	18	19	18	16	15	16	17	17	16	33.2%
要介護2	11	12	13	13	13	14	16	16	15	13	14	15	27.0%
要介護3	10	9	8	7	7	6	6	6	6	5	4	6	13.1%
要介護4	4	4	4	3	3	4	3	3	4	5	4	4	7.4%
要介護5	1	1	1	1	1	1	1	1	1	1	1	2	2.1%
平均利用者数	16.8	16.8	16.5	16.7	16.7	16.8	16.0	16.5	16.3	15.9	16.3	16.4	平均 16.5
稼働率(%)	93.3%	93.6%	92.1%	93.1%	93.1%	93.6%	89.3%	91.6%	90.9%	88%	90.8%	91.4%	平均 91.8%

日数 21 22 22 22 22 22 21 22 22 22 22 20 22

① 居宅事業所別

	男性	女性	合計
桜井の里	1	33	34
弥彦包括	0	8	8
弥彦社協	0	7	7
分水の里	0	2	2
ケアサポート岩室	0	0	0
合計	1	50	51

② 利用回数別

	週1回	週2回	週3回	週4回	週5回	週6回	週7回	不定期	合計
男性	0	1	0	0	0	0	0	0	1
女性	15	23	10	2	0	0	0	0	50
合計	15	24	10	2	0	0	0	0	51

③ 曜日別登録者数

	日	月	火	水	木	金	土	不定期	合計
男性	1	0	0	0	0	1	0	0	2
女性	20	20	0	23	18	18	0	0	99
合計	21	20	0	23	18	19	0	0	101

④デイサービスやひこ 行事・施設外活動実施状況

実施日	行事名	実施内容	参加人数
4月	お花見 お出かけ定期便 みたらし団子作り	桜を見に外出し季節を楽しむ(分水・与板方面、弥彦公園、国上山、細谷邸) 麓コンビン お料理好きなご利用者と春の季節感を感じながら一緒に楽しみを味わう	延べ 46名 延べ 1名 延べ 13名
5月	パンケーキ作り お出かけ定期便 フルーツパフェ作り お出かけ定期便	おやつ時間にご利用者と一緒に楽しみを味わう 岩室レガーロ おやつ時間にご利用者と一緒に楽しみを味わう 白岩ドライブイン	延べ 21名 延べ 9名 延べ 69名 延べ 13名
6月	お出かけ定期便 味染みコンニャク作り 運動会	弥彦店 アオキ おやつ作りの時間に一緒に皆様と食の楽しみを味わっていただく やひこの家と合同でご利用者、職員、地域交流も深めています。	延べ 1名 延べ 55名 延べ 41名
7月	3、5、6、7、9、10、16日 外食	外に出かけてお好きな物を食し、気分転換を図る	延べ 31名
8月	納涼祭 お出かけ定期便 冷やし白玉パフェづくり ホットケーキ作り	ご利用者、ご家族、地域の方々、職員が一体となって楽しむ 麓 セブンスイレブ ご利用者とおやつ作りをしながら季節感を味わい食の楽しみを味わう おやつ作りの時間に一緒に皆様と食の楽しみを味わっていただく	延べ 18名 延べ 1名 延べ 69名 延べ 16名
9月	敬老会 お出かけ定期便 白玉ぜんざい お出かけ定期便	今まで元気で生活できたこと、これからも元気に過ごせるよう皆様で長寿を祝う 麓 セブンスイレブ おやつ作りの時間に一緒に皆様と食の楽しみを味わっていただく 弥彦神社、分水フランポワーズ、セブンスイレブ	延べ 21名 延べ 1名 延べ 15名 延べ 25名
10月	芋煮作り お出かけ定期便 お出かけ定期便	ご利用者と畑で採れた野菜で季節感を味わい食の楽しみを味わう 分水バコ 野積～間瀬シーサイドライン	延べ 85名 延べ 6名 延べ 15名
11月	3、9、12、日 19、24、日 調理活動(大根汁作り) 麓生さきサロン参加 外食	紅葉狩り、紅葉の季節感で外出し気分転換を図っていく(シーサイドライン、もみじ谷、) ご利用者と一緒に畑の野菜を利用して一緒に味わう喜びの場をつくる 地域密着としての地域への貢献、交流目的 外に出かけてお好きな物を食し、気分転換を図る	延べ 37名 延べ 35名 延べ 20名 延べ 32名
12月	忘年会/家族懇談会 ホットケーキ作り 蒸かし芋 調理活動(キャンドールサンダ)	今年一年を振り返り、ご利用者、ご家族、職員で楽しい一時を過ごしていただく おやつ作りの時間に一緒に皆様と食の楽しみを味わっていただく おやつ作りの時間に一緒に皆様と食の楽しみを味わっていただく ご利用者と一緒に畑の野菜を利用して一緒に味わう喜びの場をつくる	延べ 18名 延べ 1名 延べ 15名 延べ 17名 延べ 41名
1月	そば打ち 新年会 お出かけ定期便	ご利用者にそば打ちを体験して頂き一緒に召し上がる 新年を迎えるにあたって皆様と一緒に新年を喜び、雰囲気を楽しむ シーサイドライン	延べ 18名 延べ 20名 延べ 7名
2月	節分豆まき マシユロチヨコ作り 焼き芋 お出かけ定期便	今年一年の無病息災を願うと共に節分の季節を感じていただく おやつ作りの時間に一緒に皆様と食の楽しみを味わっていただく ご利用者と一緒に畑の野菜を利用して一緒に味わう喜びの場をつくる 野積～間瀬シーサイドライン	延べ 15名 延べ 55名 延べ 15名 延べ 8名
3月	4、12、22日 いちご大福作り 麓生さきサロン参加 お出かけ定期便	調理をご利用者に行っていたき、皆さんで美味しく召し上がる 地域密着としての地域への貢献、交流目的 寺泊～出雲崎ドライブ、バコ(分水)	延べ 51名 延べ 18名 延べ 18名

※ フロアアの活動として「七宝焼き」を随時実施
活動日 4/13、19、27、5/10、9/7、18、27、10/30、11/6、12/13、25、1/29

⑤ ディサービスやひこ 運営推進会議開催状況

開催期日	内 容	参加人数
平成 30年 5月 31日	①やひこの家、デイサービスやひこの前年度 実績報告と、今年度の重点方針について ②やひこの家、デイサービスやひこ活動報告 ③その他、意見交換 ※やひこの家、デイサービスやひこの合同開催	運営推進会議 構成員 14名
11月 22日	①デイサービスやひこ検証避難訓練立ち合いと 訓練後の講評 ②やひこの家活動報告 ③事業所自己評価の事前説明 ④デイサービスやひこの日常の様子と取り組み について ※やひこの家、デイサービスやひこの合同開催	運営推進会議 構成員 8名



デイサービスやひこ



春



春は桜、恒例のお花見♪
天気の良い日は、間瀬まで車で出掛けました。

夏は、桜井の里納涼祭やデイサービスやひこ恒例のスイカ割りも楽しみました。



夏

秋



秋は、弥彦公園のみじ谷に出かけたり、敬老会で、米寿のお祝いも行いました。

冬は忘年会と家族懇談会を一緒に行い、ご家族様からも参加いただき楽し時間を過ごしました。



冬

地域活動への取り組み

新年会での余興の二人羽織りは、大変盛り上がりました。

地域密着型サービスとして、今年は「やひこの家」と合同で運動会、災害時での炊き出し訓練を行い、地域の方・家族の方にも参加して頂きました。



【やひこの家との合同大運動会】



【合同炊き出し訓練、アルファ化米のカレー作り】

15. 小規模多機能ホームやひこの家
 (1) 利用状況報告

平成31年3月末現在

	4月	5月	6月	7月	8月	9月	10月	11月	12月	1月	2月	3月	合計	平均
登録者数	23	26	23	24	22	24	23	21	22	24	23	25	280	23.333
新規登録者	2	4	1	1	0	2	1	1	2	3	0	2	19	1.58
解除者	1	4	0	1	1	2	3	1	1	0	1	1	16	1.33
通い	23	25	23	24	22	22	22	21	22	24	22	25	275	22.92
実人数	353	371	368	382	366	345	343	320	329	347	330	401	4255	354.58
延べ人数	11.7	11.9	12.2	12.3	11.8	11.5	11.1	10.7	10.6	11.2	11.7	12.9	139.6	11.63
訪問	12	12	12	12	12	12	14	15	16	15	18	20	170	14.17
実人数	323	300	259	259	266	289	281	267	368	344	311	397	3664	305.33
延べ人数	10.1	9.7	8.6	8.4	8.6	9.6	9.1	8.9	11.8	11.1	11.1	12.8	119.8	9.98
泊り	13	15	15	15	12	13	13	12	12	13	14	16	163	13.58
実人数	84	143	117	135	101	117	109	105	108	128	106	138	1391	115.92
延べ人数	2.8	4.6	3.9	4.4	3.3	3.9	3.5	3.5	3.5	4.1	3.8	4.5	45.8	3.82
要介護度別	1	2	1	1	1	2	3	4	3	3	2	2	26	2.17
	2	2	2	2	2	2	2	1	2	5	5	5	31	2.58
	3	3	2	6	5	5	5	4	5	5	5	7	61	5.08
	4	5	8	9	9	8	8	8	6	5	5	5	88	7.33
	5	0	4	2	4	4	3	2	2	2	2	2	38	3.17
未定・不明	0	0	0	0	0	1	1	2	2	1	1	1	8	0.67
平均介護度	2.2	2.1	2.0	2.0	2.0	2.1	1.9	1.8	2.0	1.7	1.9	1.8	23.5	1.96

(2) 小規模多機能ホームやひこの家 運営推進会議開催状況

開催期日	内 容	参加人数
平成 30年 5月 31日	①やひこの家、デイサービスやひこの前年度 実績報告と、今年度の重点方針について ②やひこの家、デイサービスやひこ活動報告 ③その他、意見交換 ※やひこの家、デイサービスやひこの合同開催	運営推進会議 構成員 14名
7月 26日	①やひこの家実績・活動報告 ②余暇活動の紹介と認知症予防体操の実演・ 体験 ③その他、意見交換	運営推進会議 構成員9名
9月 25日	①やひこの家検証避難訓練立ち合いと訓練後 の講評 ②やひこの家実績・活動報告 ③その他、意見交換	運営推進会議 構成員 11名
11月 22日	①デイサービスやひこ検証避難訓練立ち合いと 訓練後の講評 ②やひこの家活動報告 ③事業所自己評価の事前説明 ④デイサービスやひこの日常の様子と取り組み について ※やひこの家、デイサービスやひこの合同開催	運営推進会議 構成員8名
平成 31年 1月 29日	①やひこの家実績・活動報告 ②サービス評価（外部評価）の実施 ③その他、意見交換	運営推進会議 構成員8名
3月 19日	①今年度実績、活動報告 ②今年度サービス評価まとめ ③やひこの家茶会同時開催 ④その他、意見交換	運営推進会議 構成員8名



小規模多機能ホーム やひこの家



皆様の得意なことが役割として発揮できるように支援しています。



多様な特技を発揮してもらっています。



外出は職員も一緒に楽しませてもらっています。



いざという時のために防災の意識も高めています。



外のテラスは人気の場所です。お茶会も定期開催しています。



16. グループホームについて利用状況

(1) 利用状況

	4月	5月	6月	7月	8月	9月	10月	11月	12月	1月	2月	3月	合計	平均
利用実人数	9	9	9	9	9	9	9	9	9	8	8	9	106.0	8.83
述べ人数	270	279	270	279	279	270	279	270	276	248	224	255	3199.0	
ショートステイ利用日数	0	0	0	0	0	0	0	0	0	0	0	0	0.0	
入居稼働率	100%	100%	100%	100%	100%	100%	100%	100%	99%	###	89%	91%		97.3
入居者数	0	0	0	0	0	0	0	0	0	0	0	0	0.0	
退居者数	0	0	0	0	0	0	0	0	0	0	0	1	1.0	
要介護度 1	0	0	0	0	0	0	0	0	0	0	0	0	0	
要介護度 2	1(30)	1(31)	1(30)	1(31)	1(31)	1(30)	1(31)	1(30)	1(31)	1(31)	1(31)	1(31)	11(487)	
要介護度 3	6(180)	6(186)	6(180)	6(186)	6(186)	6(180)	6(186)	6(180)	6(183)	5(155)	5(140)	6(162)	70(2104)	
要介護度 4	0	0	0	0	0	0	0	0	0	0	0	0	0	
要介護度 5	2(60)	2(62)	2(60)	2(62)	2(62)	2(60)	2(62)	2(60)	2(62)	2(62)	2(62)	2(62)	24(736)	
平均介護度	3.33	3.33	3.33	3.33	3.33	3.33	3.33	3.33	3.33	3.33	3.33	3.33		3.33
入院者数	0	0	0	0	0	0	0	0	1	1	1	2	5.0	0.41
入院延日数	0	0	0	0	0	0	0	0	3	31	28	24	86.0	7.2
外泊日数	0	0	0	0	0	0	0	0	0	0	0	0	0.0	0
デイ利用者実人数	6	8	8	8	6	6	6	7	7	7	7	7		6.9
デイ利用延べ人数	46	68	68	70	57	44	48	45	51	52	33	48	630	52.5
デイ稼働率	51.1%	73.1%	75.5%	75.2%	61.3%	48.8%	51.6%	50.0%	55.0%	56.0%	39.2%	57.4%		57.9%

グループホーム こいて



春



弥彦神社にお花見に行きました。



恒例のこいてお花見会でご利用者、ご家族、地域の方で楽しみました。



牡丹園へ行き季節を感じました

夏



桜井の里の納涼祭に出掛け楽しみました。



こいて納涼祭！皆様浴衣を着て楽しみました。



地元の矢作の夏祭りに出掛けました。



弥彦村社会福祉協議会の夏祭りに出掛けました。



志村けんの観劇に出掛けました。



畑の収穫！！



お花を植えました。

秋



敬老会 長寿をお祝いしました。



法人のグループホーム運動会に参加しました。



菊祭り、紅葉に出掛け季節を感じました。



三味線を観に行きました。

冬



クリスマス忘年会でご利用者、ご家族、地域の方で一年を振り返りました。



新年、明けましておめでとうございます。



桜の湯へ日帰り温泉旅行に行きました。



(2) グループホームこいて運営推進会議開催状況

開催期日	内 容	参加人数
平成 30年 4月21日	①平成30年度運営推進会議構成員の紹介 ②職員の人事について ③平成30年度運営ケア計画について ④こいて利用状況について ⑤身体拘束を行っていない支援の現状・取り組み確認 ⑥最近の「こいて」の様子 ⑦ご利用者、ご家族より ⑧その他 ※会議終了後、お花見会参加	運営推進会議 構成員12名 ご家族 4名 ご利用者2名
6月21日	①平成29年度こいて事業報告について ②こいて利用状況について ③身体拘束を行っていない支援の現状・取り組み確認 ④最近の「こいて」の様子 ⑤その他	運営推進会議 構成員 9名 ご家族 1名 ご利用者1名
8月23日	①夜間想定避難訓練実施報告 ②こいて利用状況について ③身体拘束を行っていない支援の現状・取り組み確認 ④最近の「こいて」の様子 ⑤その他	運営推進会議 構成員 11名 ご家族 1名
10月18日	①こいて検証夜間想定避難訓練について ②こいて利用状況について ③身体拘束を行っていない支援の現状・取り組み確認 ④最近の「こいて」の様子 ⑤その他	運営推進会議 構成員 8名
12月15日	①日本認知症グループホーム大会の報告 ②こいて利用状況について ③身体拘束を行っていない支援の現状・取り組み確認 ④最近の「こいて」の様子 ⑤その他 ※会議終了後、クリスマス忘年会に参加	運営推進会議 構成員10名 ご家族 1名 ご利用者1名
平成 31年 2月21日 ※インフルエンザ 発生に伴い、ご利用 者、職員のみで 開催	①平成30年度運営ケア計画の活動報告について ②外部評価の報告について ③こいて利用状況について ④身体拘束を行っていない支援の現状・取り組み確認 ⑤最近の「こいて」の様子 ⑥その他	運営推進会議 構成員 1名 ご利用者9名

17. ケアプランセンター桜井の里利用状況

	4月	5月	6月	7月	8月	9月	10月	11月	12月	1月	2月	3月	合計
契約者総数	198	202	200	204	206	202	204	206	203	199	198	198	2,420
新規契約者数	5	5	5	3	3	2	3	5	5	1	2	4	43
介護給付実績	158	164	164	163	167	164	166	161	165	160	161	163	1,956
保留者	2	0	1	1	1	2	0	2	2	1	3	3	18
弥彦村	106	109	112	111	110	107	110	110	109	107	109	111	1,311
燕市	31	32	30	31	33	33	32	29	31	31	29	29	371
新潟市	20	22	21	20	23	23	23	21	24	21	22	22	262
長岡市	1	1	1	1	1	1	1	1	1	1	1	1	12
予防給付実績	17	17	18	19	20	20	20	21	19	17	19	20	227
弥彦村	6	5	4	5	5	5	5	5	5	5	5	4	59
燕市	5	6	6	5	5	5	5	5	4	3	5	6	60
新潟市	6	6	8	9	10	10	10	11	10	9	9	10	108
予防ケアマネジメント	7	7	7	6	6	6	7	9	8	7	5	5	80
弥彦村	2	1	1	1	1	1	1	2	1	1	1	1	14
燕市	1	2	2	2	2	2	2	2	2	1	1	1	20
新潟市	4	4	4	3	3	3	4	5	5	4	3	3	46
事業対象者					1	1	1	1	1	1	1	1	8
弥彦村					1	1	1	1	1	1	1	1	8
認定調査	4	5	8	3	3	10	8	7	4	9	7	9	77
運営基準減算数	0	0	0	0	0	0	0	0	0	0	0	0	0
ケアマネ人数	4.88	4.88	4.88	4.88	4.88	4.88	4.88	4.88	4.88	4.88	4.88	4.88	平均人数4.88

18. 弥彦村地域包括支援センター利用状況

①相談件数（相談方法別）

	電話	来所	訪問	その他	合計
相談件数	112	72	778	47	1,009

②相談件数（相談経路別）

	本人	家族	地域住民	関係機関	その他	合計
相談件数	670	187	21	129	2	1,009

③相談内容

業務内容		件数
総合相談		413
(内訳)	介護保険関連	192
	介護保険外関連	21
	健康相談	30
	様子伺い	69
	その他	101

権利擁護		件数
権利擁護		28
(内訳)	成年後見制度 ・権利擁護事業	6
	虐待	20
	消費者被害防止	0
	その他	2

包括的・継続的ケアマネジメント		件数
包括的・継続的ケアマネジメント		件数
(内訳)	ケアマネへの個別支援	19
	ネットワーク構築業務	203
	啓発業務	32

認知症初期集中支援チーム関連	23
----------------	----

介護予防支援業務	件数
介護予防支援業務	件数
新規契約数	12
ケアプラン作成延べ数	723
(内委託数)	155
介護予防支援給付 管理延べ人数	434
(内委託数)	127
介護予防ケアマネジメント 給付管理延べ人数	273
(内委託数)	27
モニタリングと評価	439
サービス担当者会議開催	72
一般介護予防 ケアプラン作成延べ数	174

地域ケア会議	回数
地域ケア会議	回数
主催個別地域ケア会議	12
事例検討会	0
認知症総合支援検討会	4
在宅医療・介護連携推進 合同会議	3
生活支援サービス充実に 関する検討会（仮）	3
地域包括ケア推進会議	2

（６）相談内容の詳細

〈総合相談〉

介護保険・保険外サービス、村の一般福祉サービス、入退院や施設入所など、住民や民生委員等の関係機関等からの相談について情報提供や申請代行、担当部署への引継ぎ、サービス利用へ相談支援を行いました。

〈権利擁護〉

高齢者虐待への対応は関係機関と連携しながら支援を行いました。

〈包括的・継続的ケアマネジメント〉

・居宅介護支援事業所の介護支援専門員やサービス事業所から対応に苦慮しているケースへの支援の相談を受け、対応しました。

・啓発活動業務として健康相談・いきいきサロン・各老人クラブお楽しみ会等で介護予防や認知症に関することをお話ししました。また弥彦中学校 1 年総合学習では村内福祉事業所と協力し、講師をつとめました。

・ネットワークづくりとして以下の会に参加しました。

民生児童委員とケアマネジャーの情報交換会、弥彦村民生児童委員協議会定例会、弥彦村事業所連絡調整会、弥彦村老人クラブ連合会総会、生活困窮者支援制度調整会議、グループホームこいて運営推進会議、桜井の里運営推進会議、デイサービスきらめき運営推進会議、保健委員研修会、食生活改善推進委員総会、配食ボランティア総会、弥彦小学校文化祭 等

〈介護予防ケアマネジメント〉

また介護保険制度における「自立支援」の考え方を基本に、指定介護予防支援と一般介護予防支援の業務を行いました。

（７）地域包括ケアシステム推進にむけて

〈地域ケア会議〉

・個別の事例について考える個別ケア地域会議を延べ 12 回開催しました。今年度は新たに「介護予防自立支援のための個別ケア地域会議」を弥彦村と協力し開催しました。

・認知症の人や家族が地域で暮らしていく上での課題を明らかにする認知症総合支援検討会、医療介護連携の課題を明らかにする在宅医療・介護連携推進検討会、生活支援サービスの充実に関する検討会（協議体）、それらの課題を集約する地域包括ケア推進会議等に参加し、地域の課題について検討しました。

〈認知症総合支援事業〉

・認知症についての正しい理解の促進や、認知症の人との関わりを地域の方々に知っていただく活動として、認知症の人が道に迷っている想定で声をかける「みんなでつくる弥彦村 なじらね声かけ運動」を 1 回開催しました。

・健康相談や老人クラブでの認知症サポーター養成講座を 9 回行いました。認

19. 弥彦村通所型介護予防事業利用状況

(1) 「元気の出る健康教室」事業実績

①前期実施状況

登録者数 14人

(単位：人)

月 日	実 施 内 容	参加人数				
4月 6日	前期開会式（開催セレモニー）、茶話会、集団レクリエーション	14				
13日	聞き取り、体力測定、聞き取り、集団体操、頭の体操、集団レクリエーション	14				
20日	自主リハビリ、集団体操（DVD）、頭の体操、集団レクリエーション	12				
27日	自主リハビリ、集団体操（DVD）、頭の体操、集団レクリエーション	12				
5月11日	自主リハビリ、集団体操（DVD）、頭の体操、集団レクリエーション	11				
18日	自主リハビリ、集団体操（DVD）、頭の体操、集団レクリエーション	13				
25日	自主リハビリ、集団体操（DVD）、頭の体操、集団レクリエーション	13				
6月 1日	自主リハビリ、集団体操（DVD）、頭の体操、集団レクリエーション	11				
8日	自主リハビリ、集団体操、頭の体操、集団レクリエーション	11				
15日	自主リハビリ、集団体操、頭の体操、集団レクリエーション	13				
29日	自主リハビリ、①食事についての講話（試食）、集団レクリエーション	11				
7月 6日	①歯科健診、②講話（口腔ケアと肺炎）、集団レクリエーション	13				
13日	自主リハビリ、①調理実習、②試食	14				
27日	自主リハビリ、集団体操、頭の体操、集団レクリエーション	12				
8月 3日	自主リハビリ、集団体操、頭の体操、集団レクリエーション	12				
10日	自主リハビリ、集団体操、頭の体操、集団レクリエーション	14				
17日	自主リハビリ、集団体操、頭の体操、集団レクリエーション	11				
24日	自主リハビリ、集団体操、頭の体操、集団レクリエーション	12				
31日	聞き取り、体力測定、聞き取り、集団体操、頭の体操、集団レクリエーション	11				
9月 7日	聞き取り、体力測定、聞き取り、集団体操、頭の体操、集団レクリエーション	14				
14日	自主リハビリ、集団体操、頭の体操、集団レクリエーション	13				
21日	前期修了式（修了セレモニー）、茶話会、集団レクリエーション（唄、合唱）	14				
小 計		前期開催回数 22回	延べ参加者数 275人	平均利用者数 12.5人	後期参加者数 4名	修了者数 10名

②後期実施状況（午後）

登録者数 14人

（単位：人）

	実 施 内 容	参加人数				
10月 5日	後期開会式（開催セレモニー）、茶話会、頭の体操、集団レクリエーション	13				
12日	体力測定、個別相談、頭の体操、集団レクリエーション	11				
19日	体力測定、個別相談、頭の体操、集団レクリエーション	11				
26日	自主リハビリ、集団体操、頭の体操、集団レクリエーション	9				
11月 2日	聞き取り、集団体操、頭の体操、集団レクリエーション	11				
9日	自主リハビリ、集団体操、頭の体操、集団レクリエーション	11				
16日	自主リハビリ、集団体操、頭の体操、集団レクリエーション	13				
30日	自主リハビリ、集団体操、頭の体操、集団レクリエーション	7				
12月 7日	①歯科健診、②講話（口腔ケアと肺炎）、集団レクリエーション	10				
14日	自主リハビリ、①食事についての講話（試食）、集団レクリエーション	8				
21日	自主リハビリ、集団体操、頭の体操、集団レクリエーション	10				
28日	自主リハビリ、①調理実習、②試食	8				
1月11日	自主リハビリ、集団体操、頭の体操、集団レクリエーション	10				
18日	自主リハビリ、集団体操、頭の体操、集団レクリエーション	10				
25日	自主リハビリ、集団体操、頭の体操、集団レクリエーション	8				
2月 1日	自主リハビリ、集団体操、頭の体操、集団レクリエーション	9				
8日	自主リハビリ、集団体操、頭の体操、集団レクリエーション	11				
15日	聞き取り、体力測定、頭の体操、集団レクリエーション	12				
22日	自主リハビリ、①食事についての講話（試食）、集団レクリエーション	12				
3月 1日	聞き取り、体力測定、頭の体操、集団レクリエーション	9				
8日	自主リハビリ、集団体操、頭の体操、集団レクリエーション	11				
15日	自主リハビリ、集団体操、頭の体操、集団レクリエーション	11				
22日	後期修了式（修了セレモニー）、茶話会、スライドショー	12				
	小 計	後期開催回数 23回	延べ参加者数 237人	平均利用者数 10.3人	次年度継続者数 2名	修了者数 11名
合 計	開催回数 45回	利用延べ人数 512人		平均利用者数 11.3人		

③後期（午前の部）実施状況

登録者数 5人

（単位：人）

月 日	実 施 内 容	参加人数		
11月 9日	後期開会式（開催セレモニー）、茶話会、集団レクリエーション	4		
30日	聞き取り、体力測定、聞き取り、筋力トレーニング、レクリエーション	5		
12月 7日	筋力トレーニング、レクリエーション	6(見学含む)		
14日	筋力トレーニング、レクリエーション	3		
21日	筋力トレーニング、レクリエーション	3		
28日	筋力トレーニング、レクリエーション	5		
1月11日	筋力トレーニング、レクリエーション	5		
18日	筋力トレーニング、レクリエーション	5		
25日	筋力トレーニング、レクリエーション	5		
2月 8日	筋力トレーニング、レクリエーション	5		
15日	筋力トレーニング、レクリエーション	4		
22日	筋力トレーニング、レクリエーション	5		
3月 1日	筋力トレーニング、レクリエーション	4		
8日	聞き取り、体力測定、聞き取り、筋力トレーニング、レクリエーション	5		
15日	後期修了式（修了セレモニー）、茶話会、レクリエーション	3		
小 計	後期開催回数 15回	延べ参加者数 67人	平均利用者数 4.5人	修了者数 5名



【30年度後期午前の部の皆さんで記念撮影】

④利用者状況

1. 年齢別 (単位：人)

	男性	女性	合計
55歳～60歳	1	0	1
60歳～64歳	0	0	0
65歳～69歳	0	0	0
70歳～74歳	1	1	2
75歳～79歳	1	2	3
80歳～84歳	0	8	8
85歳～89歳	0	8	8
90歳以上	3	2	5
合計	6	21	27

2. 対象者別

	男性	女性	合計
一般高齢者	5	21	26
機能訓練対象者	1	0	1
合計	6	21	27

3. 教室修了者

前期	11名
後期	16名
合計	27名



今年度も田村歯科衛生士さんによる入れ歯のチェックと噛み合わせ、ブラッシングの指導を行ってもらいました。

今年度も 田村歯科「高野先生」による歯科検診が前期後期共にありました。講和や嚥下体操など盛り沢山の内容で皆さんも興味深々に聞き入っていました。



H30年度前後期でリズム体操の運動やデュアルタスク体操（365歩のマーチ）など1年間通して継続しました。回を重ねるごとに出来ない方も出来るようになり達成感につながりました。



「H30年度調理後の試食」今年の調理実習は、多国籍料理でいろんなジャンルの料理に皆さん、チャレンジしました。「フオー、バインセオ、ヤンソン氏の誘惑でした。」



30年度後期のもと「手作りの修了証書」を土屋施設長からお一人おひとりに手渡されました。

(2) 「元気の出る健康教室」～修了生の集い～

①前期実施

： 7月 2日（月） 弥彦村保健センター

②後期実施

8名（対象者10名）
： 12月 17日（月） 弥彦村保健センター

5名（対象者11名）

*今年度も近況報告、家での運動の復習や
レクリエーションなどで楽しく過ごしていただきました。



久しぶりに「修了生の集い」前期に参加された皆様です！



修了生全員参加のレクリエーション「お手玉ホイ！」ゲームの様子

20. 弥彦村在宅サービス事業利用状況（受託）

① 弥彦村在宅高齢者等配食サービス事業利用状況

【食数/登録者数】

	4月	5月	6月	7月	8月	9月	10月	11月	12月	1月	2月	3月	合計
食数	1257	1253	1263	1400	1436	1334	1373	1151	—	—	—	—	10,467
実施日数	30.0	31.0	30.0	31.0	31.0	30.0	31.0	30.0	—	—	—	—	244
平均食数	41.9	40.4	42.1	45.2	46.3	44.5	44.3	38.4	—	—	—	—	平均食数42.9
登録者数	59	55	57	62	65	60	61	54	—	—	—	—	473

② 弥彦村外出支援サービス事業利用状況

	4月	5月	6月	7月	8月	9月	10月	11月	12月	1月	2月	3月	合計
実人数	11	10	13	11	14	11	9	10	8	8	10	10	125
延べ人数	13	14	16	12	19	13	12	13	11	10	13	14	160

21. 新潟市（岩室地区）配食サービス事業利用状況

【食数/登録者数】

	4月	5月	6月	7月	8月	9月	10月	11月	12月	1月	2月	3月	合計
食数	223	266	290	299	326	324	338	322	—	—	—	—	2,388
実施日数	30.0	31.0	30.0	31.0	31.0	30.0	31.0	30.0	—	—	—	—	244
平均食数	7.4	8.6	9.7	9.6	10.5	10.8	10.9	10.7	—	—	—	—	平均食数9.8
登録者数	18	20	21	20	21	21	19	21	—	—	—	—	161

家族協力会たより

桜井の里福社会 NO.45



10月に花壇整備がありました

ご協力
ありがとう
ございました!!



忘年会



お寿司
美味しかったです



♪職員の出し物♪
今年は二人羽織!!



今年も沢山のご家族がお見えになりました!
ありがとうございます!!



22. 専門委員会活動状況

(1) 法人人事考課委員会

①研修の企画と実施

- ・2年未満の職員対象（各拠点で行う）
平成30年7月3日（火）、7月6日（金）、7月11日（水）
7月13日（金）、26日（木）

内容：『法人の人事考課の考え方・これまでの経緯』
『人事考課表の説明、基準書の確認、説明』

講師：人事考課委員

- ・考課者・補助考課者対象
本年度までの人事考課を終えてのアンケート実施・集計

②人事考課の円滑な実施に向けて

- ・平成29年度アンケートを基に、人事考課基準書の見直しと改定
- ・管理職考課の考課者、考課内容の見直し
- ・人事考課マニュアルの見直し

(2) 法人研修委員会

○法人研修計画に基づいた研修会の開催

- ①新採用職員研修、中途採用職員研修
- ②階層別研修（1・2・3・5年目・指導的職員）
- ③新採用職員、中途採用職員フォローアップ研修
- ④身体拘束排除、虐待防止研修
- ⑤三法人キャリアアップ研修を実施
- ⑥喀痰吸引研修

○施設内研修計画に基づいた研修会の開催

- ①食中毒予防まん延防止・感染症研修、ケアプラン研修
- ②利用者体験研修、発表会
- ③外部研修参加者伝達研修2回
- ④医療に関する教育、研修（褥瘡に関するケア含む）研修
- ⑤事故発生又は再発防止に関する研修2回、
- ⑥感染症（ノロ・インフル）
- ⑦部署内研究中間報告会・発表会
- ⑧身体拘束排除、虐待防止研修3回
- ⑨救急法研修
- ⑩認知症ケア、介護予防、プライバシー保護、ターミナルケア研修
研修の実施結果については、26. 職員研修等の状況に掲載

(3) 法人リスク・サービス向上委員会

- ①毎月の苦情・意見の集計と報告、内容の確認と『お客様の声』として掲示
- ②ヒヤリハット・事故の集計や内容の確認
- ③苦情・ヒヤリハット・事故報告の月単位の集計と予防策や改善策を検討し運営会議での報告
- ④年2回第三者委員会の開催と年2回第三者委員への報告
- ⑤事故報告書、ヒヤリハット、苦情報告書の様式をシステムで作成し法人間で統一書式を使用
- ⑥施設内での身体拘束を予防、未然に防ぐ事例や実例の報告

(4) 法人職場風土向上・規則改正委員会

- ①職員が働きやすい職場となるような取り組み
- ②職場風土向上のアンケート作成、収集、分析、課題改善への取り組み
- ③規則改正部分の差し替え
- ④【働き方改革】について検討し、ノー残業デイ、体を大切にする取り組み、年休の取得等について検討。ポスター等で職員全体に周知する

(5) 法人広報委員会

- ①桜井の里福祉社会合同広報誌『さくら』の発行(春季号・秋季号・新春号)
- ②法人ホームページの更新
- ③各フロア行事等のデータ収集と管理
- ⑤作品展示会企画実施

(6) 食事提供・環境整備委員会

- ①喫茶「さくらんぼ」の運営と店員
- ②弥彦村老人クラブ様の草取り、家族協力会花壇整備の協力
- ③ご利用者様と季節の食品作り(梅ジュース・梅干・たくわん作り)
- ④嗜好調査の実施
- ⑤冷蔵庫点検確認
- ⑥畳干し、施設内外の環境整備、省エネ対策(グリーンカーテンの設置)
- ⑦中庭の花壇の管理(水やり)、メダカ水槽の清掃・飼育
- ⑧車いす・備品等の点検

(7) ボランティア委員会

- ①ボランティアの受入及び調整等
- ②保育園壁面装飾、ふれあい訪問
- ③『ボランティアの集い』の開催
- ④エコキャップ、リングプルトップ回収
- ⑤喫茶「さくらんぼ」の運営補助
- ⑥納涼祭ボランティアの募集、案内、受け入れ等

(8) 防災委員会

- ①防災教育の実施
- ②桜井の里総合避難訓練（消防署の検証も含め）実施
- ③デイサービスやひこ総合避難訓練実施
- ④グループホームこいて総合避難訓練実施
- ⑤小規模多機能ホームやひこの家総合避難訓練
- ⑥緊急連絡網および携帯メール一斉配信による伝達訓練
- ⑦桜井の里行方不明者搜索訓練
- ⑧避難口等における車椅子昇降訓練の実施
- ⑨緊急連絡網や自動火災通報装置を利用した、地域住民の参加による訓練の実施
- ⑩地域住民も参加した水害・土砂災害避難訓練

(9) 健康管理委員会

- ①安衛則第 22 条に基づき安全衛生委員会の実施（月 1 回）
- ②医療ガス点検の実施（月 1 回）
- ③喀痰吸引・経管栄養の実施状況と安全確認
- ④感染症ポスターの掲示、並びに注意喚起
- ⑤褥瘡について、入居者全員対象にOHスケールで評価
- ⑥食中毒・感染症研修、怪我・急変時・吸引等の研修、感染症ノロウイルス・インフルエンザ研修

(10) 納涼祭委員会

- ①桜井の里納涼祭企画実施（麓地区と共催）
- ②グループホームこいての納涼祭企画・実施協力
- ③敬老会企画実施
- ④忘年会の物品の準備や取りまとめ

(11) 家族協力会

- ①家族協力会総会の開催
- ②運動会、納涼祭、敬老会、作品展示会、忘年会等の行事の参加協力
- ③花壇整備、環境整備
- ④ご利用者への誕生日プレゼント購入
- ⑤家族協力会便りの発行
- ⑥家族協力会費の管理

23. ボランティア活動状況

(1) 定期ボランティア

活 動 日	団体名・氏 名	活 動 内 容
第1木曜日(午前.午後)・第2金曜日	深海 藤吉 様	歌の会(三味線・民謡)
第3木曜日	細谷 賢二 様	書道クラブ
毎月1回程度	鈴木 テル 様	季節の花を楽しむ会
毎月1回程度(GHこいて)	山崎 紘一 様	アコーディオン歌の会
毎月1回程度(デイやひこ)		
毎月1回程度(デイ桜井)		
毎月1回程度(あかつかの家)		
毎月1回程度(あかつかの家)	立川 佐智子 様	ハーモニカ歌の会
毎月2回程度	椎の実会 様	喫茶
第1火曜日・第2水曜日・金曜日		畳み物
第3回月曜日	ふれあいボランティア 様	畳み物
毎月1回木曜日	弥彦JA女性部 様	喫茶
最終月曜日・木曜日	白ゆり会 様	畳み物
第1水曜日	伝承の会 様	喫茶
年3回	弥彦村老人クラブ連合会 様	草取り
年3回	弥彦ひばりの会 様	歌
不定期	渡辺 一男 様・鈴木 俊彦 様・有坂 省次 様	包丁研ぎ
不定期	石塚 尚 様	車椅子清掃等
不定期	招福歌舞喜座 様	歌と踊り
不定期	越後楽笑会 様	歌と踊り

(2) その他

活 動 日	団体名・氏 名	活 動 内 容
5月31日	武石 朗様 時子様	尺八の披露 歌
7月6日	弥彦村老人クラブすみれ会 様	踊り
7月25日	弥彦芸妓連 様	玄関前にて踊り
8月4日	学生ボランティア様・団体ボランティア様	ご利用者様付き添い等
8月7日	分水地区老人クラブ連合会 様	踊り

(3) ボランティア受け入れ状況

	4月	5月	6月	7月	8月	9月	10月	11月	12月	1月	2月	3月	合計
畳み物	5	5	5	5	4	5	5	5	4	3	3	5	54
ボランティア	17	18	18	16	13	18	15	16	16	13	12	20	192
喫茶	4	4	4	3	4	4	3	3	4	4	2	4	43
ボランティア	17	13	16	18	12	15	11	13	12	13	6	19	165
お花・書道クラブ	2	2	2	2	2	2	2	2	2	2	2	2	24
ボランティア	2	2	2	2	2	3	3	3	3	2	2	2	28
車椅子清掃等	0	0	0	0	0	0	0	0	0	0	0	0	0
ボランティア	0	0	0	0	0	0	0	0	0	0	0	0	0
歌・踊り・演芸	0	2	0	2	0	1	0	1	1	0	0	0	7
ボランティア	0	31	0	29	0	20	0	13	6	0	0	0	99
草取り	0	1	0	1	0	1	1	0	0	0	0	0	4
ボランティア	0	45	0	26	0	10	36	0	0	0	0	0	117
歌の会(ピアノ・三味線・アコ)	6	6	5	6	6	6	6	6	5	6	6	6	70
ボランティア	7	6	5	6	6	6	6	6	5	6	6	6	71
その他	0	2	1	1	2	0	1	0	0	0	0	0	7
ボランティア	0	27	3	10	45	0	15	0	0	0	0	0	100
合計	17	22	17	20	18	19	18	17	16	15	13	17	209
	43	142	44	107	78	72	86	51	42	34	26	47	772

上段：回数（個人・団体） 下段：延べ人数

24. 職員会議の状況

定例会議

法人事務局会議／毎月2回・法人業務執行部会議／毎月2回
法人生活支援課部門会議／年1回・法人在宅支援課部門会議／年1回
法人機能訓練指導員会議／6ヶ月に1回・法人グループホーム部門会議／3ヶ月に1回
運営会議／毎月2回・入所判定会議／毎月2回・入所総括主任リーダー会議／毎月1回
なでしこフロア会議／毎月第2水曜日・ひまわりフロア会議／毎月第3木曜日
あさがおフロア会議／毎月1回・絆フロア会議／毎月2回
医務部署会議／随時・ 厨房部署会議／毎月第3金曜日
デイ桜井フロア会議／毎月1回・デイやひこフロア会議／毎月1回
こいてフロア会議／毎月第2火曜日・ケアプラン部署会議／毎週1回
稼働会議／毎月1回・居宅サービス担当者会議／随時
弥彦村事業所連絡会議／年3回
岩室地区地域保健福祉情報交換会／年1回

定例委員会

法人人事考課委員会／毎月第1月曜日・職場風土向上委員会／毎月第4月曜日
広報委員会／毎月第3水曜日・リスクマネジメント委員会／毎月第2木曜日
研修委員会／毎月第2火曜日・ボランティア委員会／毎月第4月曜日
納涼祭委員会／随時・食事環境整備委員会／毎月第3火曜日
家族協力会／毎月第4木曜日・防災委員会／毎月第3木曜日・桜会／毎月第1金曜日
健康管理吸引等安全管理感染症委員会／毎月第4水曜日

その他

臨時運営会議／9回・相談員勉強会／4回
家族協力会総会／2回・家族協力会役員会／2回

25. 視察・見学・研修・体験学習等受入状況

(1) 視察・見学

月 日	来 所 者 等	人数
平成30年6月22日	JA女性部様やひこの家施設見学	7名
7月30日	いづみの里様施設見学	6名
平成31年3月21日	ロシア・ハバロフスク極東医科大学 及び新潟医療福祉大学様視察	7名

(2) 施設実習（大学・専門学校等）

受け入れ期間	受け入れ先	人数
平成30年6月4日～6月8日	新潟青陵短期大学	1名
平成30年6月4日～6月8日	新潟大学	1名
平成30年12月3日～12月14日	新潟医療福祉大学	1名
平成31年1月30日～2月22日	国際こども福祉カレッジ	1名
	合計（実人数）	4名

(3) 個人希望実習及びボランティア実習（認知症介護実践者研修含む）

受け入れ期間	受け入れ先	人数
平成30年8月8日	介護老人保健施設エバーグリーン 岡佳代子様	1名
	合計（実人数）	1名

(4) 他事業所実習

受け入れ期間	受け入れ先	人数
平成30年6月5日～6月7日	やひこの里 佐藤勝行様	1名
平成30年6月19日～6月21日	やひこの里 小田佳代子様	1名
	合計（実人数）	2名

(5) 三法人連携キャリアアップ研修

受け入れ期間	受け入れ先	人数
平成30年9月20日	吉田福祉会デイサービスセンター太陽の園 藤田遥様	1名
平成30年11月6日	燕福祉会特別養護老人ホームつばめ福寿園 五十嵐安奈様	1名
	合計（実人数）	2名

(6) 弥彦中学校との交流

ふるさとワーク（弥彦村職場体験学習）

弥彦中学校の職場体験学習ふるさとワーク

2年生6名の生徒が3日間職場体験をしました。

実施日	体験受入フロア	実習内容	生徒数
8月20日～ 22日	ショートステイあさがお	ご利用者とのふれあい、お茶出し等	2名
	デイサービス桜井の里	ご利用者とのふれあい、お茶出し等	2名
	デイサービスやひこ	ご利用者とのふれあい、お茶出し等	2名



(7) 弥彦村内保育園との交流

壁面装飾

村内3保育園の園児と一緒に桜井の里の玄関ホールの装飾を作成しました。

訪問日	保育園名
5月28日	二松保育園
8月29日	弥彦保育園
10月30日	ひかり保育園



壁面装飾のお礼

保育園にお礼の為訪問をしました。

訪問日	保育園名
7月26日	弥彦保育園
10月2日	ひかり保育園
11月7日	二松保育園



26. 職員研修等の状況

(1) 法人内部研修

月 日	研 修 名	研 修 内 容	講 師 (講 演 者)	対 象 者	人 数
平成30年4月2日 ～4日	法人新規採用職員研修	生活支援の方法 他	青木 裕子 他	平成30年4月 新規採用職員他	34名
6月11日	フォローアップ研修	H28年度中途採用研修終えて半年の振 りの振り返りを行う	片山 達也 他	H29年度 中途採用者	10名
7月3日6日 11日13日26日	法人人事考課者研修<採用2年目未満>	人事考課制度について	川村 小津江 他	勤務2年目未満職員	79名
7月10日	法人階層別研修<採用2年目>	「生活の捉え方」について講義 等	青木 裕子	勤務2年目職員	18名
7月12日	指導的職員研修	東京デイズニースタイルキャストトレー ニングススタイル企業向けセミナー	(株)オリエンタル インドデイズニースタイル 岩城順子様	指導的職員	20名
8月28日	法人階層別研修<採用2年目>	「生活の捉え方」について講義 等	青木 裕子	勤務2年目職員	17名
9月11日12日	法人階層別研修<採用3年目>	理念信条の理解 理想と現実の乖離悩みについて話し合 う	佐々木 勝則	勤務3年目職員	33名
10月9日	法人新規採用職員フォローアップ研修	勤務してから現在に至るまでの間にお いて、ご利用者へのケアや支援につい て振り返る	片山 達也 他	平成30年4月 新規採用職員他	34名

10月23日	法人階層別研修（指導的職員）	「地域包括ケア」と「地域共生社会」と「社会福祉法人としての役割」	中澤 伸	指導的職員	20名
11月27日	法人階層別研修＜採用5年目＞	意思決定支援と権利擁護について 他	川村 小津江	勤務5年目職員	19名
12月18日 19日	H30年度中途採用職員研修	法人理念「ご利用者ごとご家族の尊厳と権利を守り、人として当たり前の生活をほしうします」について 他	理事長 柏原 雅史 他	H30年度中途採用者	22名

(2) 施設内研修等

月 日	研 修 名	研 修 内 容	講 師 (講 演 者)	人 数
平成30年4月2日	倫理及び法令遵守に関する研修	倫理及び法令遵守に関する研修を行い職員の理解を深める。	施設長 土屋 誠	26名
6月7日	交通事故防止のために (各部署、伝達研修あり)	交通ルールを守り、交通違反・交通事故の防止に努める。	弥彦交番 白石所長様	32名
6月7日	食中毒まん延防止・感染症研修 (各部署、伝達研修あり)	食中毒や日頃の感染症に対する予防も含めて知識や具体的な手順を今一度確認する。	足立知子・柄澤裕美	13名 代表者
6月29日	ケアプラン研修	新規採用職員等に対し、ライフサポートプランの基本的な作成方法について学ぶ。	志田 智子	20名
7月5日	事故発生又は、再発防止に関する 研修①(各部署、伝達研修あり)	事故発生時の対応について確認を行い、日々の関わり及び振り返りを行う。 ケアの質・向上を図る。	鈴木 沙織 (リスクマネジメント委員長)	13名 代表者
7月17～20日	利用者体験研修	ご利用者の生活を体験することで、より良いケアが行えるよう他部署へ利用者体験に行く。	なでしこ・ひまわり・あさがお・絆 テイ桜井・テイやひこ・やひこの 家・あかつかの家・こいて・包括 事務・本部	12名 代表者
8月11日	介護予防及び要介護度進行に関する研修	自立支援について理解を深めご利用者との関わりを再度考え、自立に向けて統一した目的を持ち日々の業務を行うため。	テイ桜井・テイやひこ	18名

8月	認知症及び認知症ケアに関する研修 (レポート)	「笑顔で生きる～認知症と共に～」丹野智文(著者)の一部抜粋を読み、感じたこと、これからのケア・関わりに活かしたいことを考えてレポートを各自記入する。	なでしこ・ひまわり・あさがお・絆 デイ桜井・テイやひこ・やひこの 家・あかつかの家・こいて・包括 事務・本部	全職員
8月28日	利用者体験研修発表会	利用者体験を通しての学び、取り組みについて発表し、各個人や部署としての今後のより良いケアにつなげる。	利用者体験研修に参加した各部署 代表12名	29名
9月	プライバシー保護の取り組みに関する研修(レポート)	事例を読んで、感じたこと、業務を行う上で注意するべきことをレポートに各自記入する。	なでしこ・ひまわり・あさがお・絆 デイ桜井・テイやひこ・やひこの 家・あかつかの家・こいて・包括 事務・本部	全職員
9月10日	外部研修参加者伝達研修①	外部研修で学んできたことを全職員に周知し、施設全体で共有することで一人一人の知識や技術等のレベルアップを図る。	関 千晶 他(3名)	27名
10月5日	医療に関する教育、研修	医療に関する学びの機会を持ち、現場に活かせる知識・対応に繋げる。今回は薬剤師の講師を招き、内服薬・軟膏についての研修を行う。	リーフ薬局 渡辺さん	21名
10月25日 11月20日 12月6日	身体拘束排除・高齢者虐待防止 研修(3回)	虐待防止、身体拘束を行わないケアについて学ぶ。高齢者虐待防止の為にマニュアル、身体拘束廃止に関する指針について確認を行う。	施設長 土屋 誠	146名
10月29日	部署内研究中間発表	各部署で取り組んだ研究内容の成果や課題について中間報告を行う。	あさがお・ひまわり・絆 あかつかの家・テイやひこ ケアプラン	13名
11月6日	感染症研修 (ノロウイルス・インフルエンザ) (各部署、伝達研修あり)	感染症に対する予防・罹瘡の予防について、知識や具体的な手順を再度学び確認し、熟知するため。	柄澤裕美 エシクター(株) 倉島貢デモ	13名 代表者

11月17日	救急法研修① (代表者)	救命救急の1次救命処置対応についての知識を身につける。	なでしこ・ひまわり・あさがお・絆 あかつかの家・こいて やひこの家・テイやひこ	8名
12月7日	事故発生又は、再発防止に 関する 研修②	7月に行った研修①を振り返り、今後の事故や危険予測について確認し、未然に防ぐ指針とする。	なでしこ・ひまわり・あさがお・絆 テイ桜井・テイやひこ・やひこの 家・あかつかの家・こいて・包括 事務・本部	84名
1月8日10日	救急法研修②	救命処置（心肺蘇生・AEDの使用）の 流れ・実技	救急法研修①の受講者8名	68名
2月28日	部署内研究発表会	年間を通じて各部署で取り組んだ研究内容 の成果や課題を発表する。	あさがお・ひまわり・絆 あかつかの家・テイやひこ ケアプラン	33名
3月	ターミナルケア・精神的ケアに 関する研修（レポート）	事例を読んで、桜井の里職員として日々ご利用者と過ごしていく上で看取りについて考えていること、大切にすることをレポートに各自記入する。	なでしこ・ひまわり・絆 こいて	入所部門 全職員
3月19日	外部研修参加者伝達研修②	外部研修で学んできたことを全職員に周知し、施設全体で共有することで一人一人の知識や技術等のレベルアップを図る。	折原 庸介 他（4名）	25名

(3) 施設外研修等

月 日	主催者	会 議 等	職 名	人 数
平成30年 4月 3日	新潟市地域包括支援センター赤塚	赤塚圏域ケアマネ検討会打ち合わせ会	在宅支援課総括	1名
4月 6日	新潟県	認定調査従事予定者の新規研修の開催	居宅介護支援専門員	1名
4月11日	信楽園病院	にしく赤・坂ネット定例会	居宅管理者	1名
4月12日	燕市・弥彦村	認知症初期集中支援事業説明会	包括社会福祉士 他	2名
//	弥彦村民生委員児童委員会	4月定例民生委員児童委員協議会	包括管理者 他	2名
4月17日	燕・西蒲原地区介護支援専門員協議会	燕・西蒲原地区介護支援専門医協議会	総括 他	7名
//	新潟県	「介護報酬改定指導者説明会伝達研修会」	包括管理者 他	2名
4月19日	西蒲原地区包括支援センター主任ケアマネジャー	西蒲原主任ケアマネ・居宅管理者の集い～持ち込みカフェ～	居宅管理者	1名
4月20日	新潟市地域包括支援センター岩室	第1回「岩室地区 地域保健福祉の情報交換会」	居宅管理者 他	5名
4月21日	グループホームにおいて	グループホームにおいて運営推進会議	包括保健師	1名
4月25日	新潟市	訪問調査員研修	居宅介護支援専門員 他	2名
4月26日	燕市・弥彦村	認知症初期集中支援チーム員会議	包括社会福祉士	1名
4月29日～30日	弥彦村	日本在宅医学会第20回記念大会	包括管理者	1名
5月 7日～8日	新潟県介護支援専門員協会	新潟県主任介護支援専門員更新研修	包括管理者	1名
5月 10日	弥彦村民生委員児童委員会	5月定例民生児童委員協議会	包括社会福祉士 他	2名
5月 14日	弥彦村	介護保険事業所情報交換会	施設長 他	3名
5月 15日～16日	新潟県介護支援専門員協会	新潟県主任介護支援専門員更新研修	包括管理者	1名
5月 17日	新潟県選挙管理委員会	不在者投票の取扱いに関する説明会	管理課事務職員	1名
5月 18日	新潟県社会福祉協議会	福祉事業所におけるキャリアパス構築支援研修	施設長	1名
5月 20日	新潟県	自立支援型ケアマネジメントに向けた専門職ステップアップ研修	在宅支援課リーダー 他	3名
5月 21日	新潟市地域包括支援センター赤塚	第1回地域ケア会議	在宅支援課総括 他	2名

5月 21日～22日	新潟県	新潟県地域包括支援センター職員等研修（第1回）	包括介護支援専門員	1名
5月 22日	新潟県介護支援専門員協会	災害対応研修	居宅管理者 他	2名
5月 25日	三島病院認知症疾患医療センター	第1回 認知症研修	総括 他	8名
//	新潟県医師会 在宅医療推進センター	第1回 新潟県在宅医療推進センター コーディネーター研修会	包括管理者	1名
//	弥彦村	生活支援ハウス利用申込者に係る入所検討会議	包括保健師	1名
5月 29日	日本認知症グループホーム協会	支部総会 特別講演会	生活支援課リーダー 他	6名
//	新潟県老人福祉施設協議会	定時総会及び第1回管理者研修会	施設長	1名
5月 30日	弥彦村	第1回弥彦村在宅医療・介護連携推進検討会	包括管理者 他	3名
5月 31日	新潟県介護支援専門員協会	第1回全体研修会	居宅管理者 他	4名
6月 1日	弥彦村	第1回生活支援の充実に関する検討会	包括管理者 他	2名
//	三条市医師会	第1回多職種連携研修会	包括管理者	1名
6月 4日	西蒲・燕地区老人福祉施設連絡会	西蒲・燕地区老人福祉施設連絡会 施設長会議（前期）	施設長	1名
6月 5日	新潟県	若年性認知症フォーラム～当事者の声を聴こう～	包括社会福祉士	1名
6月 5日～6日	新潟県介護支援専門員協会	新潟県主任介護支援専門員更新研修	包括管理者	1名
//	認知症介護研究・研修東京センター	第1回新任研修	包括社会福祉士	1名
6月 6日	日本音楽健康協会	音健協セミナー2018	こいて介護職員	1名
6月 7日	弥彦村地域包括支援センター	個別地域ケア会議勉強会	居宅管理者 他	6名
6月 12日	燕労災病院	地域連携看護セミナー	包括社会福祉士 他	2名
6月 13日	三条市在宅医療推進センター	第3回三条市における入退院連携の仕組みの検討会	包括管理者	1名
//	弥彦村	第1回弥彦村認知症総合支援検討会	施設長 他	4名
6月 14日	新潟市地域包括支援センター	第2回西蒲区主任ケアマネジャー事例研究会	居宅管理者 他	2名
6月 15日	新潟県老人福祉施設協議会	第1ブロック部会平成30年度第1回研修会	生活支援課主任	1名
//	新潟県危険物安全協会	危険物取扱者保安講習	在宅支援課リーダー	1名

6月 16日	新潟県	ソーシャルワーカー3団体合同研修	居宅管理者	1名
6月 20日	新潟県老人福祉施設協議会	第5ブロック部会平成30年度第1回研修会	生活支援課リーダー 他	2名
//	新潟市地域包括支援センター赤塚	第1回ケアマネジメント検討会	在宅支援課総括 他	2名
//	新潟市介護保険サービス事業者連絡協議会	燕市介護保険サービス事業者連絡協議会全体会議	生活支援課相談員 他	2名
//	支え合いのしくみづくり推進員	第1回支え合いワークショップ	在宅支援課総括 他	2名
//	信楽園病院	にしく赤・坂ネット定例会	居宅管理者	1名
6月 21日	グループホームについて	6月グループホームについて運営推進会議	包括社会福祉士	1名
6月 22日	燕・西蒲原地区介護支援専門員協議会	燕・西蒲原地区介護支援専門員協議会総会・研修会	居宅介護支援専門 他	5名
6月 25日	新潟県老人福祉施設協議会	第2ブロック部会平成30年度第1回研修会	居宅管理者 他	2名
6月 25日～26日	新潟県介護福祉士会	介護福祉士養成実習施設 実習指導者特別研修会	生活支援課リーダー 他	3名
6月 26日～28日	新潟県	第2回新潟県認知症介護実践者研修	こいて介護職員	1名
6月 27日	新潟県障害者リハビリテーションセンター	第4回新潟県高次脳機能障害支援セミナー&見学会	包括介護支援専門員	1名
//	三条地域振興局	認知症対策推進委員会	包括社会福祉士 他	2名
//	弥彦村	弥彦村障害者介護給付費等支給審査会	包括管理者	1名
6月 28日	新潟市	新潟市キャラバン・メイト養成研修	居宅管理者	1名
//	燕・弥彦医療介護センター	意思決定支援研修会 プレセミナー	生活支援課主任 他	4名
6月 29日	三条地域振興局	バザーにおける食品衛生講習会	こいてホーム長 他	2名
//	燕・弥彦医療介護センター	意思決定支援研修会 4回コース第1回	生活支援課主任 他	3名
7月 1日	新潟県介護支援専門員協会	新潟県主任介護支援専門員更新研修	包括管理者	1名
7月 2日～3日	//	新潟県介護支援専門員「更新研修」・「専門研修」（専門研修課程Ⅰ）	在宅支援課リーダー	1名
7月 5日	新潟市地域包括支援センター西川	第1回にしかわ・ねっと事例検討会	居宅管理者	1名
//	新潟市	バザーに係る食品衛生講習会	在宅支援課介護職員	1名
7月 5日～6日	新潟県	第2回新潟県認知症介護実践者研修	こいて介護職員	1名

7月 6日	新潟県介護支援専門員協会	施設介護支援専門員研修会	生活支援課リーダー	1名
7月 7日	新潟医療福祉大学	臨地実習指導担当者懇話会	管理栄養士	1名
7月 9日	弥彦村社会福祉協議会	弥彦中学校ふるさとワークにおける事業所連携会議	総括 他	3名
//	新潟県介護支援専門員協会	法定研修講師等連絡会	施設長 他	4名
//	新潟県	第3回新潟県認知症介護実践者研修	生活支援課介護職員	1名
7月 9日～10日	新潟県介護福祉社会	介護福祉士養成実習施設 実習指導者特別研修会	在宅支援課リーダー 他	3名
//	長寿社会開発センター	地域包括支援センター職員基礎研修	包括保健師	1名
7月 10日	新潟県立吉田病院	新潟県立吉田病院地域連携会議	居宅介護支援専門員 他	3名
7月 11日	新潟市地域包括支援センター赤塚 弥彦村在宅医療・介護連携推進検討会	高齢者虐待防止学習会	居宅管理者	1名
//		第2回弥彦村在宅医療・介護連携推進検討会	居宅介護支援専門員 他	3名
7月 12日～13日	新潟県	第3回新潟県認知症介護実践者研修	生活支援課介護職員	1名
7月 18日	//	//	//	1名
7月 20日	家族のつどいいわむろ会	第1回介護者教室	生活支援課生活相談員 他	2名
7月 21日	川瀬神経内科クリニック	かかりつけ医認知症対応力向上研修	居宅介護支援専門員	1名
7月 21日～22日	国立長寿医療研究センター	第1回認知症初期集中支援チーム員研修	包括介護支援専門員	1名
7月 23日～24日	新潟県介護支援専門員協会	新潟県介護支援専門員「更新研修」・「専門研修」(専門研修課程I)	在宅支援課リーダー	1名
7月 24日	三条地域振興局	第1回地域自殺対策推進協議会	包括介護支援専門員	1名
//	新潟県安全運転管理者協会	安全運転管理者等講習	施設長 他	2名
7月 24日～25日	日本ネットワークア推進センター	食に携わる職員のためのネットワークア研修	管理栄養士	1名
7月 25日	新潟県	第2回新潟県認知症介護実践者研修・中間報告会	こいて介護職員	1名
//	//	第3回新潟県認知症介護実践者研修	生活支援課介護職員	1名
//	//	第1回新潟県認知症介護基礎研修	在宅支援課生活相談員 他	2名
7月 26日	燕市・弥彦村	認知症初期集中支援チーム員会議	包括社会福祉士 他	2名

7月 27日	燕・弥彦医療介護センター	意思決定支援研修会 4回コース第2回	生活支援課主任 他	3名
7月 30日	新潟県 つばめ福祉会	地域支援事業に関する意見交換会 法人職員研修	包括管理者 他 生活支援課機能訓練指導員 他	2名 6名
//	弥彦村	弥彦村障害者介護給付費等支給審査会	包括管理者	1名
7月 31日	三条地域振興局	新潟県生活困窮者自立相談支援事業 第1回支援調整会議	包括社会福祉士	1名
//	日本認知症グループホーム協会	新任職員研修会	こいて介護職員	1名
8月 1日	新潟県	新潟県在宅医療・介護連携推進事業関係者及び在宅医療推進事業関係者合同研修	包括管理者	1名
8月 7日	西区社会福祉協議会	にLCO.Mi.NET2018	在宅支援課総括 他	2名
8月 8日	弥彦村認知症総合支援検討会	第2回弥彦村認知症総合支援検討会	包括社会福祉士 他	2名
//	新潟市地域包括支援センター赤塚	第10回 にしく赤・坂ネット定例会	居宅管理者	1名
//	新潟県介護支援専門員協会	新潟県介護支援専門員「更新研修」・「専門研修」(専門研修課程I)	在宅支援課リーダー	1名
8月 9日	弥彦村社会福祉協議会	弥彦中学校ふるさとワークにおける事業所連携会議	総括 他	3名
//	三条地域振興局	第1回高齢者の自立支援セミナー	包括管理者 他	10名
8月 10日	新潟県介護支援専門員協会	新潟県介護支援専門員「更新研修」・「専門研修」(専門研修課程I)	在宅支援課リーダー	1名
8月 16日~17日	//	//	//	1名
8月 17日	弥彦村社会福祉協議会	8月デイサービスセンターきらめき運営推進会議	包括社会福祉士	1名
//	燕市分水地区地域包括支援センター	分水地区民生委員・児童委員と介護支援専門員の情報交換会	居宅介護支援専門員 他	2名
8月 17日~18日	新潟県	第2回新潟県認知症介護実践者研修・成果報告会・修了式	こいて介護職員	1名
8月 20日	//	第3回新潟県認知症介護実践者研修・中間報告会	生活支援課介護職員	1名
//	新潟市地域包括支援センター赤塚	第2回地域ケア会議	在宅支援課総括 他	2名
8月 23日	新潟県	第2回新潟県認知症介護基礎研修	生活支援課介護職員 他	2名
//	グループホームこいて	グループホームこいて運営推進会議	包括社会福祉士	1名
//	燕市・弥彦村	認知症初期集中支援チーム会議	包括社会福祉士	1名

8月 28日	燕労災病院	地域連携看護セミナー	包括社会福祉士 他	3名
8月 30日	新潟県 新潟県	広域見守り訓練（認知症の人の行方不明対策）の企画会議	包括社会福祉士	1名
8月 31日	燕・弥彦医療介護センター	意思決定支援研修会 4回コース第3回	生活支援課主任 他	3名
9月 1日	燕市医師会 燕市 弥彦村 燕・弥彦医療介護センター	医療・福祉・介護フォーラム2018	総務課主任 他	8名
9月 3日	一般社団法人新潟県介護支援専門員協会	災害支援活動員交流会	居宅管理者 他	2名
//	一般社団法人新潟県介護支援専門員協会	災害対応研修	居宅管理者 他	2名
9月 4日	一般社団法人新潟県介護支援専門員協会	新潟県主任介護支援専門員研修講師・ファシリテーター・連絡会	居宅介護支援専門員	1名
9月 5日	三島病院認知症疾患医療センター	認知症研修会	総括 他	3名
9月 7日～8日	公益社団法人 日本認知症グループホーム協会	第20回記念 日本認知症グループホーム全国大会	専務 他	2名
9月 7日	燕・弥彦医療介護センター	在宅医療・介護連携推進事業情報交換会	包括管理者	1名
9月 10日～11日	一般社団法人新潟県介護支援専門員協会	新潟県主任介護専門員研修	居宅管理者	1名
9月 11日	燕・弥彦医療介護センター	「通所介護事業所に勤務する看護職員意識調査」 結果報告とディスカッション看護職員交流会	准看護職員	1名
//	燕労災病院	地域連携看護セミナー	包括社会福祉士 他	2名
9月 12日	支え合いのしくみづくり推進員	第1回支え合いワークショップ・支え合い交流会	居宅管理者	1名
9月 13日	西蒲区主任ケアマネ・居宅管理者の集い	西蒲区主任ケアマネ・居宅管理者の集い主催研修会	居宅管理者 他	5名
//	弥彦村	第1回弥彦村福祉介護事業所合同研修	施設長 他	13名
9月 14日	県立吉田病院	栄養職下ケアマネジメンセミナー	在宅支援課リーダー 他	2名
//	新潟県	第3回新潟県認知症介護実践者研修	生活支援課介護職員	1名
9月 18日～19日	新潟県	新潟県認知症介護実践リーダー研修	在宅支援課リーダー	1名
9月 18日	一般社団法人新潟県介護支援専門員協会	新潟県主任介護専門員研修	居宅管理者	1名
9月 19日	三条地域振興局健康福祉環境部	キャラバン・メイト養成研修	生活支援課生活相談員 他	4名
//	新潟市地域包括支援センター	第2回ケアマネジメント検討会	居宅あかつか管理者	1名

9月 19日	弥彦村介護施設あおぞら	弥彦村事業所連絡調整会	生活支援課生活相談員 他	2名
9月 20日	弥彦村社会福祉協議会	第2回生活支援の充実に関する検討会	包括管理者 他	2名
9月 21日	弥彦村	第1回弥彦村地域包括ケア推進会議	居宅管理者 他	4名
9月 24日～26日	新潟県	新潟県認知症介護実践リーダー研修	在宅支援課リーダー	1名
9月 25日～26日	一般社団法人新潟県介護支援専門員協会	新潟県主任介護専門員研修	居宅管理者	1名
9月 25日～27日	弥彦村	敬老の集い	生活支援課介護職員	6名
9月 26日	西蒲・燕地区老人福祉施設連絡会	西蒲・燕地区老人福祉施設連絡会 看護職員部会意見交換会	生活支援課看護職員	2名
9月 27日	燕・弥彦医療介護センター	意思決定支援研修会	居宅管理者 他	2名
//	燕市・弥彦村	認知症初期集中支援チーム会議	包括社会福祉士	1名
9月 28日	燕市	ケアプラン質の向上支援研修	居宅管理者 他	2名
9月 29日	新潟県介護福祉社会	高齢者施設におけるターミナルケア	生活支援課リーダー 他	2名
10月 1日～2日	一般社団法人新潟県介護支援専門員協会	新潟県主任介護専門員研修	居宅管理者	1名
10月 2日～5日	新潟県	新潟県認知症介護実践リーダー研修	在宅支援課リーダー	1名
10月 2日	一般社団法人新潟県介護支援専門員協会	新潟県主任介護支援専門員研修講師・ファシリテーター連絡会	居宅介護支援専門員	1名
10月 5日	新潟県医師会	第2回 新潟県在宅医療推進センターコーディネーター研修会	包括管理者	1名
//	一般社団法人新潟県老人福祉施設協議会	第3ブロック部会 研修会事例発表会	施設長 他	4名
10月 9日	新潟県	福祉関係者のための成年後見活用講座	生活支援課生活相談員 他	3名
10月 10日	一般社団法人 保健福祉広報協会	第45回国際福祉機器展	生活支援課主任 他	4名
10月 11日	新潟県	通所介護事業所集団指導	在宅支援課リーダー	1名
10月 12日	一般社団法人新潟県介護支援専門員協会	身寄りのない方への支援について	包括管理者 他	4名
10月 16日～18日	一般社団法人新潟県介護支援専門員協会	新潟県主任介護専門員研修	居宅管理者	1名
10月 16日	燕市	通所サービス分科会	在宅支援課生活相談員	1名
10月 17日	西蒲区在宅医療ネットワークの集い	第31回西蒲区在宅医療ネットワークの集い定例会	居宅管理者 他	2名

				弥彦村塾 第2回打ち合わせ会	生活支援課介護職員	1名
10月18日	一般社団法人新潟県介護支援専門員協会	弥彦村	新潟県主任介護支援専門員研修講師・ファシリテーター-連絡会	居宅介護支援専門員	1名	
			弥彦村介護予防・自立支援のための地域ケア個別会講研修会	包括管理者 他	13名	
10月19日	一般社団法人 新潟県老人福祉施設協議会	弥彦村	東京都地域包括・在宅介護支援センター-交流研修	包括介護支援専門員	1名	
			新潟県介護支援専門員研修課程II 講師等連絡会	包括管理者 他	2名	
10月20日	一般社団法人新潟県介護支援専門員協会	弥彦村	第33回パワーリハビリテーション研究会新潟県主催研修	生活支援課機能訓練指導員	1名	
10月21日	新潟県医師会・歯科医師会・薬剤師会	弥彦村	県民のための健康セミナー	包括社会福祉士	1名	
10月22日	一般社団法人新潟県介護支援専門員協会	弥彦村	新潟県主任介護支援専門員研修	居宅管理者	1名	
10月23日	一般社団法人 新潟県労働衛生医学協会	弥彦村	第55回 衛生管理者研修会	総括	1名	
10月24日	三条地域振興局健康福祉環境部	弥彦村	介護施設等の感染症対策担当者研修会	総括	1名	
10月25日	弥彦村・燕市	弥彦村	認知症初期集中支援チーム会議	包括社会福祉士	1名	
10月27日	新潟県	弥彦村	新潟県認知症介護実践リーダー研修・中間報告会	在宅支援課リーダー	1名	
10月29日~11月2日	日本認知症グループホーム協会	新潟県	第2回認知症介護実践研修	生活支援課生活相談員 他	4名	
10月30日	日本産業・医療ガス協会関東地域本部 新潟支部	新潟県	新潟県医療ガス安全講習会	生活支援課看護職員	1名	
			第17回 県央地区認知症担当医ネットワーク	包括社会福祉士	1名	
			介護予防活動普及展開事業における基礎研修会・司会者養成研修会	包括管理者	1名	
10月31日	厚生労働省	新潟県	認知症調査員現任研修	居宅介護支援専門員	3名	
			広域見守り訓練（認知症の人の行方不明対策）の第2回企画会議	包括社会福祉士	1名	
11月2日	一般社団法人新潟県介護支援専門員協会	新潟県	第1回新潟県介護支援専門員協会実践報告会	施設長 他	4名	
11月5日~7日	一般社団法人 日本ユニークケア推進センター	新潟県	後期ユニークケア研修	生活支援課介護職員	1名	
11月7日	新潟市	新潟市	結核・感染症研修会	あかつかの家看護職員	1名	
11月8日	一般社団法人新潟県介護支援専門員協会	新潟市	介護支援専門員「専門研修課程II」ファシリテーター	居宅管理者	1名	
11月12日	新潟市	新潟市	第3回 西蒲区主任ケアマネージャー事例研究会	居宅管理者 他	2名	

11月 13日	弥彦村	第2回弥彦村福祉介護事業所合同研修	施設長 他	12名
//	燕労災病院	地域連携看護セミナー	包括保健師	1名
//	公益社団法人 日本認知症グループホーム協会	現任職員研修会	こいて介護職員 他	4名
11月 14日	一般社団法人新潟県介護支援専門員協会	介護支援専門員「専門研修課程Ⅱ」ファシリテーター	居宅管理者 他	2名
11月 15日~16日	新潟市	新潟市認知症対応型サービス事業管理者研修	居宅あかつか管理者	1名
11月 17日	弥彦村	「みんなであつくる弥彦村 なじらね声かけ運動」	施設長 他	3名
11月 19日	弥彦村	第3回 地域のふれあいサポートやひこ	包括管理者 他	2名
//	新潟市	難病患者支援のための多職種連携研修会	あかつかの家総括	1名
11月 20日	燕・弥彦医療センター	燕・西蒲原地区介護支援専門員協議会 燕・弥彦医療介護センター合同研修会	包括管理者 他	8名
11月 22日	一般社団法人 新潟県介護支援専門員協会	新潟県介護支援専門員実務研修等 講師およびファシリテーター連絡会	施設長	1名
//	新潟県	地域包括支援センター職員等研修	包括介護支援専門員	1名
//	弥彦村・燕市	認知症初期集中支援チーム会議	包括社会福祉士	1名
11月 21日~22日	新潟県	新潟県認知症介護実践リーダー研修・成果報告会	在宅支援課管理者	1名
11月 24日	新潟市	応急手当講習会	あかつかの家介護職員	1名
11月 26日~27日	全国小規模多機能型居宅介護事業者連絡会	「全国大会」in金沢	在宅支援課リーダー	1名
11月 26日~27日	一般社団法人 新潟県老人福祉施設協議会	関東ブロックカンントリーミーティング	施設長 他	4名
11月 28日	弥彦村	第3回弥彦村在宅医療・介護連携推進検討会	居宅介護支援専門員	1名
11月 29日	特別養護老人ホーム つばめ福寿園	西蒲原地区老人福祉施設連絡会 栄養士・調理職員部会意見交換会	管理栄養士 他	2名
11月 30日	新潟県	認知症地域支援推進員活動報告及び情報交換会	包括社会福祉士	1名
12月 3日	新潟市西区	認定調査従事者現任研修	居宅あかつか管理者	1名
12月 5日	弥彦村	第3回弥彦村福祉介護事業所合同研修	施設長 他	11名
12月 6日	弥彦村	12月定例民生委員児童委員協議会・意見交換会	包括管理者 他	3名
12月 7日	一般社団法人 新潟県介護支援専門員協会	主任介護支援専門員フォローアップ研修会	居宅介護支援専門員	1名

12月 7日	三島病院認知症疾患医療センター	認知症研修会	総括 他	6名
12月 8日	弥彦村社会福祉協議会	やひこ支え合いのむらづくりフォーラム	施設長 他	4名
12月 8日～9日	東京医科歯科大学医学部付属病院	日本死の臨床研究会年次大会	包括管理者	1名
12月 10日	新潟県三条地域振興局	高齢者の自立支援セミナー	包括管理者 他	7名
12月 12日	一般社団法人 新潟県介護支援専門員協会	主任介護支援専門員研修振返りの会	居宅介護支援専門員	1名
12月 12日	新潟市地域包括支援センター赤塚	第12回 にしく赤・坂ネット定例会	居宅管理者	1名
12月 12日	燕市医師会	訪問診療医・社会福祉法人代表者・行政担当者合同会議	専務 他	2名
12月 13日～14日	認知症介護研究・研修東京センター	認知症地域支援推進員現任者研修	包括社会福祉士	1名
12月 14日	新潟県	地域包括支援センターが実施するケアマネジメント支援に関する伝達研修	包括管理者	1名
12月 14日～15日	一般社団法人 新潟県介護支援専門員協会	介護支援専門員新任研修	居宅介護支援専門員	1名
12月 15日	新潟県小規模多機能型居宅介護事業者協議会	小規模多機能型居宅介護事業者協議会定期研修会	専務 他	3名
12月 17日	新潟みなと法律事務所	身寄りなし問題に関する研修会	包括管理者	1名
//	新潟市地域包括支援センター赤塚	第3回地域ケア会議	居宅あかつか管理者	1名
12月 18日	新潟市	新潟市養介護施設・養介護事業管理者高齢者虐待防止研修会	あかつかの家総括 他	2名
12月 18日～21日	一般社団法人 日本ユニークケア推進センター	ユニットリーダー研修・実地研修	生活支援課介護職員	1名
12月 20日	新潟市在宅医療・介護連携ステーション西蒲	西蒲区ご当地連携研修会	居宅介護支援専門員	1名
12月 20日	新潟県	介護老人福祉施設等集団指導	総括	1名
12月 20日	弥彦村	弥彦村介護予防・自立支援のための地域ケア個別会議	包括管理者 他	7名
12月 20日	新潟県	介護予防のための地域ケア個別会議	生活支援課機能訓練指導員	1名
12月 26日	日本グループホーム協会	第2回認知症介護実践研修・実習結果報告会	生活支援課生活相談員 他	4名
12月 27日	弥彦村・燕市	認知症初期集中支援チーム会議	包括社会福祉士	1名
12月 27日	弥彦村	おでかけ応援あかつき支援ネットワーク連絡会	施設長 他	2名
1月 11日	株式会社タナベ経営	人材確保・定着 ^秘 テクニク公開説明会	本部事務局長	1名

11月15日	新潟市	西蒲区地域包括センター 新潟市認知症介護実践研修総括講座	西蒲区居宅管理者・主任ケアマネの集い 短期入所相談員・介護支援専門員合同懇話会	居宅あかつか管理者 居宅あかつか管理者	居宅管理者 包括管理者 他	1名 1名
11月16日	弥彦村	弥彦村	やひこ支え合いの地域づくり勉強会 第3回弥彦村認知症総合支援検討会	包括管理者 他 こいてホーム長	包括管理者 他	2名 1名
11月17日	新潟市	新潟市地域包括支援センター赤塚	第3回ケアマネジメント検討会 認定調査従事者研修	居宅あかつか管理者 生活支援課リーダー 他	包括管理者	1名 4名
11月18日	新潟市	新潟市	新潟県在宅医療・介護連携推進セミナー 認定調査従事者研修	包括管理者 総括 他	包括管理者	1名 3名
11月21日	公益社団法人新潟県薬剤師会 一般社団法人 新潟県介護支援専門員協会	社会福祉法人浴風会 認知症介護研究・研修集積センター	認知症地域支援体制推進全国合同セミナー おくすり相談会	包括社会福祉士 居宅あかつか管理者	包括社会福祉士	1名 1名
11月23日	新潟県	新潟県	新潟県介護支援専門員実務研修 若年性認知症情報交換会	施設長 包括社会福祉士	施設長 包括社会福祉士	1名 1名
11月24日	燕・弥彦医療介護センター	燕・弥彦医療介護センター	CanCan (看看) ミーティング 認知症初期集中支援チーム会議	総括 他 包括社会福祉士	総括 他 包括社会福祉士	3名 1名
11月25日	弥彦村・燕市	弥彦村・燕市	第2回「岩室地区地域保健福祉の情報交換会」 第3回多職種連携研修会	居宅あかつか管理者 他 包括管理者	居宅あかつか管理者 他 包括管理者	4名 1名
11月28日	一般社団法人 新潟県介護支援専門員協会	一般社団法人 新潟県介護支援専門員協会	新潟県介護支援専門員実務研修	施設長	施設長	1名
11月30日	新潟県	新潟県	新潟県小児在宅医療講演会	包括管理者	包括管理者	1名
12月1日	弥彦村	弥彦村	第4回弥彦村在宅医療・介護連携推進検討会 在宅医療・介護連携推進事業情報交換会	包括管理者 他 包括管理者	包括管理者 他 包括管理者	3名 1名
12月2日	三条市	三条市	第4回 地域のふれあいサポートやひこ	包括管理者 他	包括管理者 他	2名
12月3日	西区社会福祉協議会	西区社会福祉協議会	「にし Co.Mi.NET 2018 vol.2」	あかつか総括 他	あかつか総括 他	2名

2月 5日	燕・弥彦医療介護センター	つばめ・やひこ入退院連携協議会	総括 他	4名
2月 7日	新潟県	介護予防のための地域ケア個別会議	生活支援課機能訓練指導員	1名
//	弥彦村	弥彦村介護予防・自立支援のための地域ケア個別会議	包括管理者 他	8名
2月 8日	一般社団法人 新潟県介護支援専門員協会	新潟県介護支援専門員「更新研修・専門研修」(専門研修課程Ⅱ) 事業における振り返り会議	包括管理者 他	2名
2月 9日	一般社団法人 日本認知症本人ワーキンググループ	認知症の人の意見に基づき認知症施策の改善に向けた方法論等に関する調査研究事業報告会	包括社会福祉士 他	2名
2月 13日	燕市医師会	第2回 燕・弥彦在宅医療を考える会	総括 他	2名
//	信楽園病院	第13回 にしく赤・坂ネット定例会	居宅あかつか管理者	1名
2月 14日	弥彦村	弥彦村キヤラバン・メイト連絡会議	介護支援専門員 他	3名
//	新潟市居宅介護支援専門員連絡協議会	西ブロック第2研修会	居宅あかつか管理者	1名
//	新潟県	第2回支援調整会議	包括管理者 他	3名
2月 18日	一般社団法人新潟県老人福祉施設協議会	外部専門看護師・認定看護師等の派遣による特別養老ホーム支援研修会	生活支援課看護職員 他	4名
//	厚生労働省	介護予防活動普及展開事業における意見交換会	包括管理者	1名
2月 19日	公益社団法人 日本認知症グループホーム協会	経営者・管理者研修	総括 他	3名
2月 20日~21日	新潟市	新潟市小規模多機能型サービス等計画作成者担当者研修	生活支援課機能訓練指導員 他	2名
2月 21日	一般社団法人日本雇用環境整備機構	雇用環境整備士資格講習会	本部総務課主任 他	2名
//	独立行政法人高齢・障害・求職者雇用支援機構	障害者雇用納付金制度申告申請事務説明会	本部総務課事務員	1名
2月 22日	弥彦村	第2回弥彦村地域包括ケア推進会議	施設長 他	2名
//	社会福祉法人弥彦村社会福祉協議会	デイサービスセンターさくらめき運営推進会議	包括社会福祉士	1名
//	新潟市	地域密着型サービス事業者等集団指導	あかつか総括	1名
2月 25日	弥彦村	弥彦村障害者介護給付費等支給審査会	包括管理者	1名
2月 27日	新潟市	居宅介護支援事業所集団指導	居宅あかつか管理者	1名
2月 28日	弥彦村・燕市	認知症初期集中支援チーム員会議	包括社会福祉士	1名
//	新潟県社会福祉士会	災害支援活動者養成研修	包括管理者	1名

3月 1日	一般社団法人 新潟県介護支援専門員協会	新潟県介護支援専門員協会第3ブロック研修会	居宅管理者 他	2名
3月 4日	全国個室ユニット型施設推進協議会	新潟支部研修会	施設長 他	2名
3月 5日	燕市介護保険サービス事業者連絡協議会	全体研修会	在宅支援課介護職員 他	2名
3月 7日	弥彦村	3月定例民生委員児童委員協議会	包括管理者 他	2名
3月 8日	新潟市地域包括支援センター赤塚	ケアマネ懇親会	居宅あかつか管理者	1名
3月 10日	新潟県医師会・燕市医師会	在宅支援実践研修会	在宅支援課介護職員	1名
//	新潟県医療ソーシャルワーカー協会	新潟県医療社会事業担当者研修会	包括管理者	1名
3月 12日	新潟県	新潟県生活支援体制整備アドバイザー派遣モデル事業報告会	包括社会福祉士	1名
3月 13日	特定医療法人 好文会	地域住民公開講座	包括管理者	1名
3月 14日	新潟県	不在者投票の取扱いに関する説明会	管理課事務職員	1名
//	西蒲・燕地区老人福祉施設連絡会	事務職員部会意見交換会	本部総務課主任 他	2名
//	新潟県	新潟県介護施設看護職員等研修	生活支援課看護職員	1名
3月 15日	新潟県	生活支援体制整備事業に関する視察研修	包括管理者	1名
//	西蒲・燕地区老人福祉施設連絡会	西蒲・燕地区老人福祉施設連絡会、施設長会議	施設長	1名
//	新潟県	広域見守り訓練報告会	総括 他	2名
3月 16日	西蒲区在宅医療ネットワークの集い	西蒲区在宅医療ネットワークの集い総会	居宅管理者	1名
3月 17日	新潟県社会福祉士会	災害支援活動者養成研修	包括管理者	1名
3月 18日	弥彦村	燈籠まつり勉強会及び懇親会	生活支援課介護職員	1名
3月 19日	ふれあいボランティア	平成31年度総会	本部総務課事務員 他	2名
//	弥彦村	弥彦村介護保険等検討委員会	包括管理者	1名
3月 22日	新潟県	地域包括ケア推進セミナー	包括社会福祉士	1名
//	配食ボランティア	配食ボランティア総会	施設長 他	4名
3月 23日	新潟県認知症介護指導者ネットワーク	新潟県認知症介護指導者合同研修会	施設長	1名

3月 28日	新潟県老人福祉施設協議会	新潟県老協臨時総会及び第2回管理者研修会	専務 他	3名
3月 28日	弥彦村・燕市	認知症初期集中支援チーム会議	包括管理者 他	3名

(4) 対外関係・団体の役職等

主 催	役職名等	氏 名
新潟県介護支援専門員協会	新潟県介護支援専門員研修指導者	設 理 者 施 管 管 土 屋 齋藤 誠 小 林 千恵子
燕市・弥彦村	介護保険介護認定審査員	在 宅 支 援 課 主 任 生 活 相 談 員 海 津 綾子 薄 田 ひとみ
弥彦村各事業所	弥彦村事業所連絡調整会議構成メンバー	生 活 相 談 員 介 護 支 援 専 門 員 高 山 恵衣 篠 山 由希子
弥 彦 村	障害者介護給付費等支給審査会メンバー	管 理 者 小 林 千恵子
//	民生児童員協議会メンバー	管 理 者 社 会 福 祉 士 社 会 福 祉 士 保 健 師 介 護 支 援 専 門 員 小 林 千恵子 多 賀 めぐみ 小 林 正美 小 熊 浩子 知 野 学
//	弥彦村地域包括ケア推進会議委員	設 理 者 施 管 管 社 会 福 祉 士 土 屋 齋藤 誠 小 林 千恵子 多 賀 めぐみ
//	弥彦村認知症総合支援検討会議委員	設 理 者 社 会 福 祉 士 土 屋 村上 誠 多 賀 聖 小 林 めぐみ 正 美

主催	役職名等	氏名
//	弥彦村在宅医療・介護連携推進検討会委員	介護支援専門員 齋藤 由紀子 管理 者 小林 千恵子 介護支援専門員 知野 学
//	生活支援の充実に関する検討会委員	管理 者 小林 千恵子 社会福祉士 多賀 めぐみ
新潟県	生活困窮者自立支援調整会議委員	管理 者 小林 千恵子 社会福祉士 多賀 めぐみ 社会福祉士 小林 正美 保健師 小野 浩子 介護支援専門員 知野 学
燕・西蒲原地区介護支援専門員協議会	介護支援専門員協議会役員	介護支援専門員 知野 学

(5) 職員による研究発表

月 日	研 修 名	発 表 内 容	講 演 者
平成30年 9月 7日 ～ 8日	日本認知症グループホーム全 国大会	やっぱり、このパンツがイイ ～気持ちよく生活して頂きたい～	グループホームこいて 右近 奈津江
平成30年 11月 2日	第一回新潟県介護支援専門員協会実践報告会	災害時の対応について考える ～万が一に備えて居宅介護支援事業所として どう体制を整えるか～	ケアプランセンター桜井の里 篠山 由希子
平成30年 11月 2日	第一回新潟県介護支援専門員協会実践報告会	つばめ・やびこ入退院連携ガイドを 通して深まる多職種連携	弥彦村地域包括支援センター 小林 千恵子

(6) 講師・講演等

月 日	主催者	講師・講演内容	講師名
平成30年 6月 5日	弥彦村	認知症サポーター養成講座・講師	こいてホーム長 村上 聖
平成30年 6月 19日	新潟市	主催「新潟市第1回認知症介護実践者研修」・講師	施設長 土屋 誠
平成30年 6月 27日	新潟市	主催「新潟市第1回認知症介護実践者研修」・講師	あかつかの家総括 小林 豊
平成30年 8月 30日	新潟市	主催「新潟市認知症介護実践リーダー研修」・講師	あかつかの家総括 小林 豊
平成30年 9月 9日	新潟市	主催「新潟市認知症介護実践リーダー研修」・講師	施設長 土屋 誠
平成30年 9月 12日	新潟市	主催「新潟市認知症介護実践リーダー研修」・講師	あかつかの家総括 小林 豊
平成30年10月 18日	新潟市	主催「新潟市第2回認知症介護実践者研修」・講師	施設長 土屋 誠
平成30年10月 25日	新潟市	主催「新潟市第2回認知症介護実践者研修」・講師	あかつかの家総括 小林 豊
平成30年10月 25日	やひこの里	やひこの里介護技術研修講師	総括 渡邊 明子
平成30年11月 1日	日本認知症グループホーム協会	第2回認知症介護実践研修（実践者研修）講師	施設長 土屋 誠
平成30年11月 22日	新潟市	認知症対応型サービス事業管理者研修・講師	施設長 土屋 誠
平成30年12月 4日	新潟県老人福祉施設協議会	老施設認知症介護実践者研修・講師	施設長 土屋 誠
平成31年 1月 21日	新潟県介護支援専門員協会	新潟県介護支援専門員実務研修 講師・ファシリテーター	施設長 土屋 誠
平成31年 1月 28日	新潟県介護支援専門員協会	新潟県介護支援専門員実務研修 講師・ファシリテーター	施設長 土屋 誠
平成31年 2月 5日	弥彦中学校	福祉に関する講話	施設長 土屋 誠 主任 小林 清美
平成31年 3月 7日	新潟県介護支援専門員協会	介護支援専門員実務者研修・講師	施設長 土屋 誠

※ 当法人主催の新潟市認知症介護実践研修（第1回実践者研修・第2回実践者研修・実践リーダー研修・認知症対応型サービス事業管理者研修）の講師派遣あり

※ 新潟県介護支援専門員研修（専門研修・更新研修・集合研修）の講師派遣あり

27. 社会活動等実施状況

- 「弥彦保育園」「二松保育園」「ひかり保育園」の園児さんと 年間4回の装飾活動や、保育園への3回の訪問を通して交流を図り、児童との触れ合いを楽しみました。
- 喫茶さくらんぼやたたみ物では、ボランティアの方々からたくさんのご協力を頂きました。ご利用者にとっても、もともと住んでいた地域の方と触れ合う
良い機会となりました。
- 弥彦中学校2年生の職場体験学習では、6名の生徒の受入れを通して桜井の里が地域の資源、地域の財産である事を理解して頂きました。
- 「桜井の里納涼祭」「こいて祭り」では地域のお祭りとして楽しんで頂けるような内容とし、大勢の地域のボランティアの方々が活躍して下さいました。
- 歴史ある弥彦燈籠祭りに、職員5名が地元の桜井郷講中に加えて頂きお祭りを楽しみました。



- 各地区のお祭りに、ご利用者と職員で参加し一緒に楽しみました。
 - 毎日の配食サービスを、地域のボランティアの皆様と一緒に配達しています。
 - 2ヶ月に1回、運営推進会議を開催し、地域に開かれた施設となれるように努めています。また、地域のニーズについて協議し、桜井の里が出来る地域貢献を考えます。
 - デイサービスやひこでは、地域密着型サービスとして事業所の一般開放を行い、地元の方に、役員会や生き生きサロン等で4回利用して頂きました。
 - グループホームこいてでは毎月、行事や「こいて茶屋」を開催して地域の方との交流の場となっています。
 - ペットボトルキャップの回収を行い「世界の子供たちにワクチンを!!」に協力しています。今年度の実績は45kgでした。
 - 災害派遣チーム、D-CATの実地訓練を3回のチーム別に編成し、弥彦村城山森林公園にて、派遣要請から炊き出しの一連の訓練を行いました。
 - 桜井の里でも恒例になってきた、認知症啓発活動のRUN伴に、ご利用者やご家族・地域の方、弥彦村職員や医療福祉関係者と一緒に積極的に参加しています。
- RUN 伴のミッションは、認知症の人に優しい街を目指す地域をつなぎ社会を変えるおおきな力にする事です。



28. デイサービスやひこ 地域開放状況（平成30年度）

月 日	使用 者 名	足湯利用	利用人数
6月20日	伝承の会様	有	11名
10月21日	桜井の里ボランティアの集い様	有	24名
11月 7日	事例検討会（弥彦・岩室地区居宅介護様）	無	10名
3月 6日	いきいきサロン様（麓一区）	有	18名
		合計	63名



【伝承の会様 打ち合わせの様子】



【いきいきサロン様 リズム体操の様子】



【いきいきサロン様 足湯の利用】



【やひこの家 お茶会の案内】

29. 苦情・意見の状況及び対応システム（平成30年度）

(1) 苦情・意見の状況

	4月	5月	6月	7月	8月	9月	10月	11月	12月	1月	2月	3月	合計
ケア内容	3	2			1	2	2	2		3			15
職員の対応・相談方法	2	4		2	3	3	1	3	3	1		1	23
個人の生活・家族関係						1							1
制度・法律等													0
財産管理・遺産・遺言等													0
他事業所について													0
送迎について													0
その他	1			1				3	2				7
計	6	6	0	3	4	6	3	8	5	4	0	1	46

①桜井の里（長期入居）

	4月	5月	6月	7月	8月	9月	10月	11月	12月	1月	2月	3月	合計
ケア内容						1							1
職員の対応・相談方法		1		1	1								3
個人の生活・家族関係						1							1
制度・法律等													0
財産管理・遺産・遺言等													0
他事業所について													0
送迎について													0
その他									1				1
計	0	1	0	1	1	2	0	0	1	0	0	0	6

②桜井の里（短期入所）

	4月	5月	6月	7月	8月	9月	10月	11月	12月	1月	2月	3月	合計
ケア内容	1						1						2
職員の対応・相談方法	2			1					1				4
個人の生活・家族関係													0
制度・法律等													0
財産管理・遺産・遺言等													0
他事業所について													0
送迎について													0
その他	1			1					1				3
計	4	0	0	2	0	0	1	0	2	0	0	0	9

③デイサービス（桜井の里・やひこ）

	4月	5月	6月	7月	8月	9月	10月	11月	12月	1月	2月	3月	合計
ケア内容						1				3			4
職員の対応・相談方法		1						1	1	1			4
個人の生活・家族関係													0
制度・法律等													0
財産管理・遺産・遺言等													0
他事業所について													0
送迎について													0
その他								2					2
計	0	1	0	0	0	1	0	3	1	4	0	0	10

④グループホームこいて

	4月	5月	6月	7月	8月	9月	10月	11月	12月	1月	2月	3月	合計
ケア内容		1											1
職員の対応・相談方法					1								1
個人の生活・家族関係													0
制度・法律等													0
財産管理・遺産・遺言等													0
他事業所について													0
送迎について													0
その他													0
計	0	1	0	0	1	0	0	0	0	0	0	0	2

⑤ケアプランセンター桜井の里・弥彦村地域包括支援センター

	4月	5月	6月	7月	8月	9月	10月	11月	12月	1月	2月	3月	合計
ケア内容													0
職員の対応・相談方法							1						1
個人の生活・家族関係													0
制度・法律等													0
財産管理・遺産・遺言等													0
他事業所について													0
送迎について													0
その他													0
計	0	0	0	0	0	0	1	0	0	0	0	0	1

⑥ 厨 房

	4月	5月	6月	7月	8月	9月	10月	11月	12月	1月	2月	3月	合計
ケア内容													0
職員の対応・相談方法		1											1
個人の生活・家族関係													0
制度・法律等													0
財産管理・遺産・遺言等													0
他事業所について													0
送迎について													0
その他								1					1
計	0	1	0	0	0	0	0	1	0	0	0	0	2

⑦ 事 務

	4月	5月	6月	7月	8月	9月	10月	11月	12月	1月	2月	3月	合計
ケア内容													0
職員の対応・相談方法													0
個人の生活・家族関係													0
制度・法律等													0
財産管理・遺産・遺言等													0
他事業所について													0
送迎について													0
その他													0
計	0	0	0	0	0	0	0	0	0	0	0	0	0

⑧ やひこの家

	4月	5月	6月	7月	8月	9月	10月	11月	12月	1月	2月	3月	合計
ケア内容	2						1						3
職員の対応・相談方法		2			1							1	4
個人の生活・家族関係													0
制度・法律等													0
財産管理・遺産・遺言等													0
他事業所について													0
送迎について													0
その他													0
計	2	2	0	0	1	0	1	0	0	0	0	1	7

⑨あかつかの家

	4月	5月	6月	7月	8月	9月	10月	11月	12月	1月	2月	3月	合計
ケア内容					1			2					3
職員の対応・相談方法						3		2	1				6
個人の生活・家族関係													0
制度・法律等													0
財産管理・遺産・遺言等													0
他事業所について													0
送迎について													0
その他													0
計	0	0	0	0	1	3	0	4	1	0	0	0	9

(2) 苦情・意見内容

●特養(長期入居) 計6件

【ご利用者からの意見・苦情等】

- ・テレビがつかないので、観れるようにしてもらいたい。
- ・今までデイサービスやショートステイで使っていたウォーターベットを使えるようにしてもらいたい。
- ・タンスの引き出しがベットにあたり開けられないので、開くようにしてもらいたい。
- ・2人部屋でいいと思っていたけど、私の所は（家具の配置が悪く）狭いから1人部屋に移してもらいたい。
- ・洗面台がごちゃごちゃして使えないから、片付けてもらいたい。
- ・夜に同室の人がすごい声を出すから、部屋で眠れない。

【ご家族からの意見・苦情等】

- ・本人の財布の現金（残金）が領収書と照らし合わせてみたが、合わない。
- ・ある職員に何を言っても反応がない。
- ・この間の受診から髪の毛が伸びていて、いつ切るんですか。
- ・前回受診の際に、お薬のお金を渡したのですが、おつりはどうなっていますか。
次の受診は、いつでしょうか。教えてほしい。
- ・お弁当の空容器が自宅にあるのですが、早く取りにきてもらいたい。
- ・時間に追われることなく、全体的にゆったりしている感じを受けました。木のぬくもりがあり、気持ちのいい挨拶で迎えて下さりよかったです。

●あさがお(短期入居) 計9件

【ご利用者からの意見・苦情等】

- ・居室においてあるパットを入れておく籠の底にカビがついていた。
- ・トイレのカーテンを洗ってほしい。
- ・2人部屋なのはいいが、隣の方のトイレが臭い。日中もポータブルトイレを出しているのはどうなんだ。ゴミだめにいるみたいだ。

【ご家族からの意見・苦情等】

- ・ベット柵の点検はされないのですか。タンス側にL字柵があっても使えません。これで二度目です。L字柵を使えるようにしないと転びますよ。

- 先週のショートステイの頃よりお腹が緩い。その時の退所の連絡票には、「身体状態変わりなし」との内容が記載されていた。自宅に送ってこられた職員は、お腹が緩いと伝えてきた。連絡票の内容と矛盾しているのではないか。
- 退所時に連絡票をいただくが、いつも同じような内容だと、しっかり関わってもらっているのか、身体状態がわかっているのか不信に思う。
- 体調不良にもかかわらず、介護職員ではなく看護職員が自宅に送ってきた。本来であれば、介護職員が送るべきだと思う。緊急時、何かあったらどうするのか。送ってきた職員に確認するも、職員の都合が悪いからと言われた。もう少し本人と家族の事を考えてもらいたい。
- 利用時に着ていたピンクの上着が返ってこない。
- 帰ってくる時に、荷物の入れ方が汚くごちゃごちゃしている。
- 今日、帰ってきたが、配食弁当を頼んでいるのに、届いていなかった。食べ物がなかったので、コンビニに行って買ってきた。こんな事が続くようでは困る。ちゃんと配食弁当を届けてほしい。
- 玄関チャイムを押したが、ご家族の声を確認できないまま玄関に上がる。その後、お声かけを行うも出てこられない。ご本人を部屋に案内した際に、ご家族が来られ、「帰ってきたんですか。送ってきてくれた時にチャイムを鳴らしてくれないと困るんです。誰が入ってきたのかとの思いましたよ」とお話を頂く。

● デイサービスセンター 桜井の里・やひこ 計 10 件

【ご利用者からの意見・苦情等】

- 職員皆様の笑顔にすごく元気をもらっております。家族に接するような自然な態度にありがたく思います。
- 職員といろいろ話をする中で、職員からの悪気のない様子で言った言葉にすごくショックを受けた。

【ご家族からの意見・苦情等】

- 帰ってきた際にズボンがぐっしょり濡れていた。確認すると紙パンツを履いていなかった。
- 「腰が痛いから、ベットで休ませて下さい」と連絡帳に記入したが、リハビリをしたと本人から聞いた。そういう伝達や連絡は伝わらないのでしょうか。
- 自宅にお送りする際に、下り坂から大通りに出ようとした際、右からスピードを出した車が見えたので、強めにブレーキを踏んだ。それでご本人の腰が痛くなった。
- 昨日、外出に行っておつりのお金が鞆に入っているとされていたが、入っていない。

- ・職員が足りない中で関わっている事は理解している。本人の体重がある為、関わる職員に限られている事もわかっている。だからこそ介助ができるようになってもらいたい。
- ・お尻に貼るテープが自宅のものと違っていた。粘着力が強くて剥がすのに時間がかかった。用意してあるものを使用してもらいたい。
- ・着替えの下着を用意したが、着替えをしないで帰ってきた。二度としないでもらいたい。

●グループホームこいて 計2件

【ご家族からの意見・苦情等】

- ・帰ってきた際に本人がお風呂に入らなかったと言っていた。花見の行事の日で入浴しない事が、初めからわかっているなら教えてほしい。
- ・買い物に行ったら、「桜井の里福祉会」の車が白線をはみ出して停まっていた、車が出しにくかった。しっかり停めてもらいたい。

●ケアプランセンター桜井の里・弥彦村地域包括支援センター 計1件

【ご家族からの意見・苦情等】

- ・盲導犬同伴で施設見学に行った際に、盲導犬同伴の見学は断られ、盲導犬のみ車内で待機させられた。

●厨房 計2件

【ご利用者からの意見・苦情等】

- ・配食弁当を止めたにも関わらず、2日連続でお弁当が届いた。

【ご家族からの意見・苦情等】

- ・お弁当が届いていないと、本人から連絡があったのですが、配達はされますか。教えてほしい。

●事務・医務 計0件

●小規模多機能ホームやひこの家 計7件（重複あり）

【ご利用者からの意見・苦情等】

- ・今日、迎えに来ると言っていたが、外で1時間も待っても迎えが来ないので、送ってもらった。

【ご家族からの意見・苦情等】

- 自宅に帰ってきた時に寒い日だったが、股引を履かずに帰ってきた。他の日には、紙パンツを履かずに帰ってきて、尿が漏れていた。
- 今日、お風呂に入らなかったようですが、以前からお風呂に入らなかった日には、帰る前に着替えてもらう事になっていたが、着替えていない。
- 利用日だと思うのですが、本人が迎えに来ないと言っている。
- 先日、「自宅では、入浴しないのですか」と本人に聞かれたが、本人が、気にして家族に聞いてきた。家では、入浴しておらず、気にする人だから、そのような言葉がけをしないでもらいたい。
- 買物に行った時に、本人は生ものを買ってきた。送ってきた時に職員の方から一言ほしかった。時期もあるので、別なものを勧めてほしい。

●小規模多機能ホームあかつかの家 計 9件 (重複あり)

【ご利用者からの意見・苦情等】

- 車の中で他の方のお迎えを待っている時間が許容範囲を超えていて、トイレにも行きたくなる。今度は、配慮してもらいたい。
- お弁当を届けてもらったが、味噌汁が入っていなかった。こういう事がないようにしてもらいたい。
- いつも買い物支援の時に職員が買い物が終わると車まで荷物を持ってくれるが、この間は荷物を持ってくれなくて切なかった。
- 迎えを待っているけども、迎えが来ない。こういう事が無いようにしてもらいたい。

【ご家族からの意見・苦情等】

- 希望するパットと違うものがあっていたので、服からびっしょりとなっていた。
- 今日そちらで夕食を食べてから、私が迎えに行く事になっていたが、自宅に本人が帰ってきている。
- 普段より20分遅く昼食支援に伺うと、「遅い。何時だと思っているんだ。どうしてこんなに遅くなってしまったのか。書け」と紙を渡される。
- 送ってくれた職員が挨拶もしないで、部屋に入ってきて、電気やこたつをつけていった。自分でできるところは自分でしてもらいたいので、家の中まで入ってほしくない。

(3)事故・ヒヤリハット報告集計表

桜井の里	特養	ショート	DS桜井の里	DSやひこ	GHこいて	絆	医務	厨房	居宅包括事務	やひこの家	あかつかの家	合計
事故	112	81	83	19	35	53	0	7	11	79	25	505
ヒヤリハット	22	24	52	15	17	6	0	1	1	52	6	196

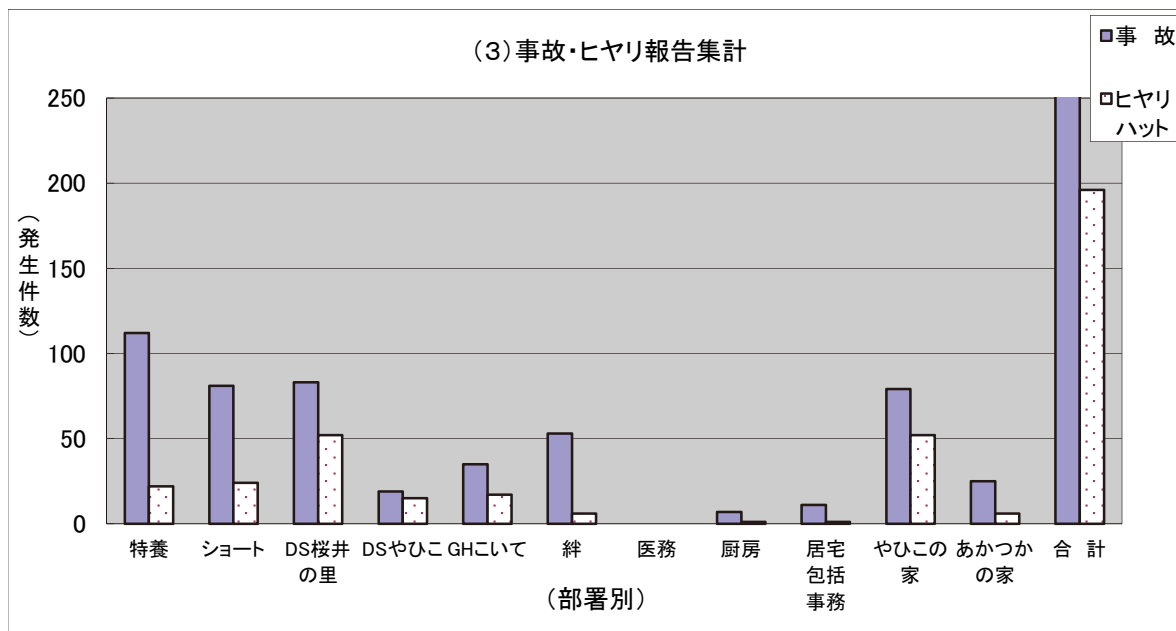

集計の内訳

	4月	5月	6月	7月	8月	9月	10月	11月	12月	1月	2月	3月	合計
特養	14	8	6	6	9	11	6	9	15	10	10	8	112
桜井の里	0	0	1	1	0	1	0	1	4	5	6	3	22
ショート	0	7	4	12	9	10	3	5	10	6	4	11	81
	0	7	4	1	1	1	2	0	1	3	3	1	24
DS	0	6	4	8	3	9	11	8	9	8	14	3	83
桜井の里	0	0	6	4	5	6	0	6	6	5	12	2	52
DS	3	0	2	1	1	4	3	1	1	1	2	0	19
やひこ	1	1	1	3	1	0	1	2	3	0	1	1	15
GH	2	1	2	1	4	0	4	3	4	6	5	3	35
こいて	3	0	1	3	1	0	0	4	1	1	2	1	17
絆	8	7	1	4	3	4	5	3	4	6	2	6	53
	0	1	0	0	1	1	0	0	0	1	1	1	6
医務	0	0	0	0	0	0	0	0	0	0	0	0	0
	0	0	0	0	0	0	0	0	0	0	0	0	0
厨房	0	3	0	0	0	0	3	0	0	0	0	1	7
	0	0	0	0	0	0	0	0	0	1	0	0	1
居宅・包括事務	0	0	2	0	3	0	1	1	1	0	0	3	11
	0	0	1	0	0	0	0	0	0	0	0	0	1
やひこの家	6	13	10	8	6	8	7	2	7	5	3	4	79
	8	6	6	4	3	5	7	3	1	1	4	4	52
あかつかの家	4	1	0	1	1	2	3	1	4	2	4	2	25
	1	0	1	0	1	0	0	0	1	0	0	2	6
事故計	37	46	31	41	39	48	46	33	55	44	41	41	505
ヒヤリハット計	13	15	21	16	13	14	10	16	17	17	29	15	196
総数	50	61	52	57	52	62	56	49	72	61	70	56	701

(4)ヒヤリハット報告分析

ヒヤリハットの種類

	特養 桜井の里	ショート シヨート	DS 桜井の里	DS やひこ	GH こいて	絆	医務	厨房	居配・包括 事務	小規模 やひこの家	小規模 あかつかの家	合計
移動	6	2	3	1	1	1	0	0	0	8	1	23
移乗	3	1	0	0	0	1	0	0	0	0	0	5
食事	0	1	3	0	0	0	0	1	0	3	2	10
配薬	1	0	0	1	3	0	0	0	0	4	1	10
排泄	0	0	0	1	0	1	0	0	0	1	0	3
入浴	0	0	15	5	0	0	0	0	0	8	1	29
レク	0	0	0	0	0	0	0	0	0	0	0	0
送迎	0	0	9	1	0	0	0	0	0	4	0	14
リハビリ	0	0	0	0	0	0	0	0	0	0	0	0
脱衣時	0	0	0	0	0	0	0	0	0	0	0	0
おやつ等	0	0	0	0	0	0	0	0	0	0	0	0
異物混入	0	4	0	0	0	0	0	0	0	0	0	4
その他	12	16	22	6	13	3	0	0	1	24	1	98
合計	22	24	52	15	17	6	0	1	1	52	6	196

発生場所

	特養 桜井の里	ショート シヨート	DS 桜井の里	DS やひこ	GH こいて	絆	医務	厨房	居配・包括 事務	小規模 やひこの家	小規模 あかつかの家	合計
居室	12	5	0	0	0	2	0	0	0	9	0	28
フロア	3	10	34	3	10	2	0	1	0	1	2	66
トイレ	1	0	0	1	0	2	0	0	0	2	0	6
浴室	0	1	2	1	0	0	0	0	0	3	1	8
脱衣室	0	0	2	2	0	0	0	0	0	2	0	6
廊下	4	1	0	1	0	0	0	0	0	0	0	6
玄関まわり	0	3	5	1	0	0	0	0	0	3	1	13
静養室	0	0	0	0	0	0	0	0	0	0	0	0
リフトバス等	0	1	1	0	0	0	0	0	0	3	0	5
食堂	1	0	0	0	0	0	0	0	0	17	0	18
園周辺	0	1	1	0	6	0	0	0	0	3	1	12
その他	1	2	7	6	1	0	0	0	1	9	1	28
合計	22	24	52	15	17	6	0	1	1	52	6	196

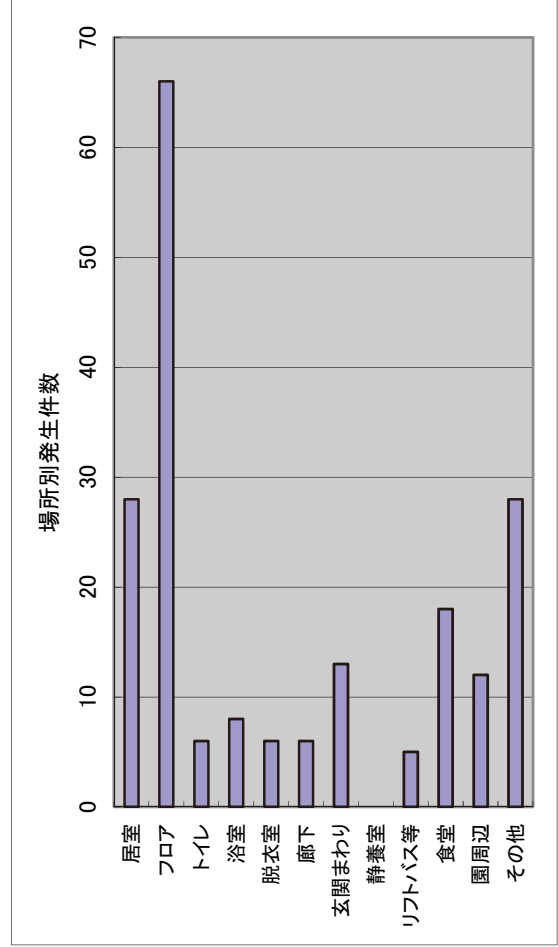
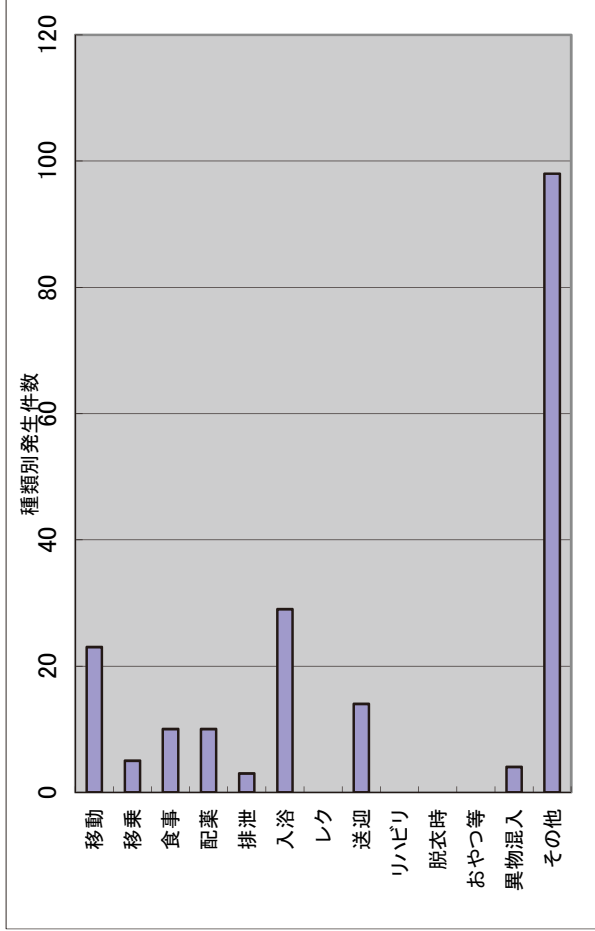

時間帯別発生状況

	特養 桜井の里	ショート 桜井の里	DS 桜井の里	DS やひこ	GH こいて	絆	医務	厨房	居宅・急病 事務	小規模 やひこの家	小規模 あかつかの家	合計
6:00~	1	0	0	0	0	0	0	0	0	0	0	1
7:00~	1	1	0	0	0	0	0	0	0	0	0	2
8:00~	1	0	1	1	0	0	0	0	0	5	0	8
9:00~	1	2	5	1	4	0	0	0	1	3	0	17
10:00~	2	3	18	2	2	1	0	0	0	3	0	31
11:00~	0	3	12	2	1	2	0	0	0	9	1	30
12:00~	0	2	0	0	1	1	0	0	0	3	0	7
13:00~	0	0	0	2	1	0	0	0	0	3	2	8
14:00~	1	3	2	2	1	0	0	0	0	3	0	12
15:00~	3	3	6	2	0	0	0	0	0	1	1	16
16:00~	0	2	4	1	2	0	0	0	0	4	0	13
17:00~	2	3	3	2	1	1	0	1	0	3	1	17
18:00~	1	0	0	0	3	1	0	0	0	3	0	8
19:00~	1	1	1	0	0	0	0	0	0	4	1	8
20:00~	4	0	0	0	1	0	0	0	0	1	0	6
21:00~	0	0	0	0	0	0	0	0	0	0	0	0
22:00~	0	0	0	0	0	0	0	0	0	2	0	2
23:00~	0	0	0	0	0	0	0	0	0	1	0	1
0:00~	0	1	0	0	0	0	0	0	0	0	0	1
1:00~	0	0	0	0	0	0	0	0	0	0	0	0
2:00~	2	0	0	0	0	0	0	0	0	0	0	2
3:00~	1	0	0	0	0	0	0	0	0	1	0	2
4:00~	1	0	0	0	0	0	0	0	0	2	0	3
5:00~	0	0	0	0	0	0	0	0	0	0	0	0
不明										1	1	1
合計	22	24	52	15	17	6	0	1	1	52	6	196

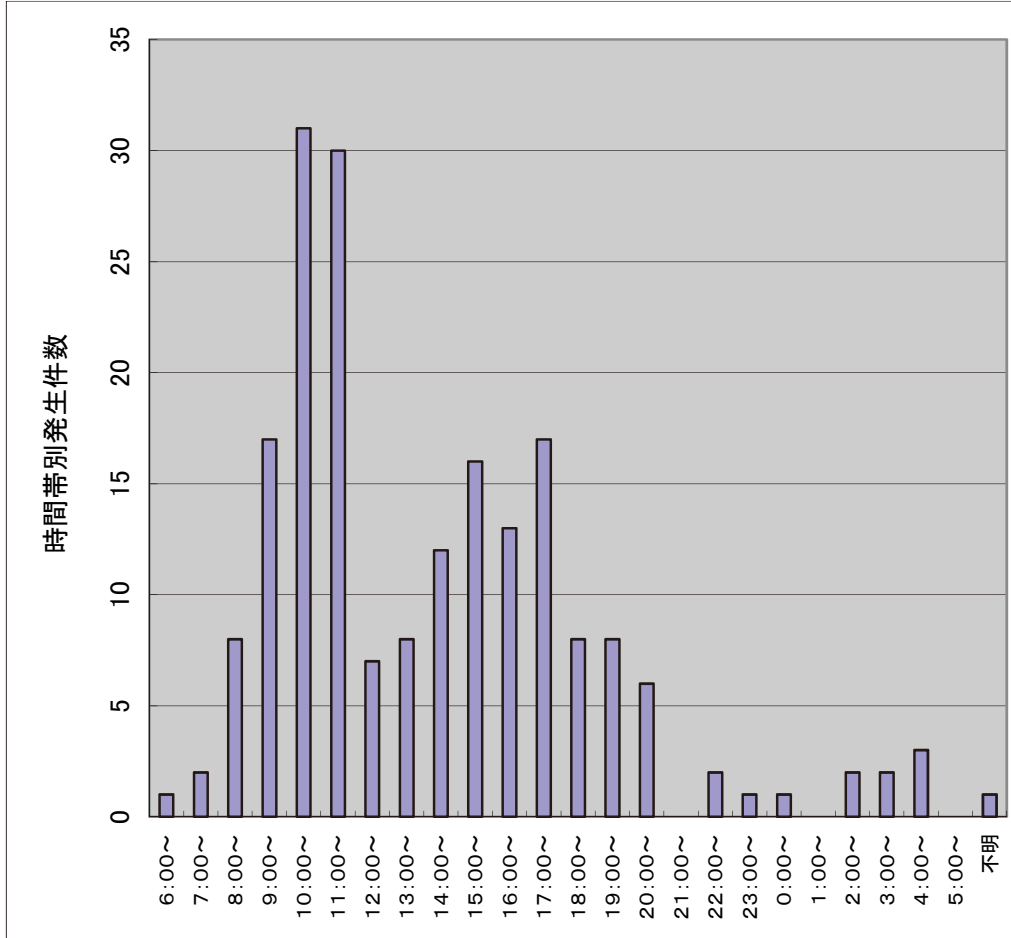

(5) 事故報告分析

事故の種類

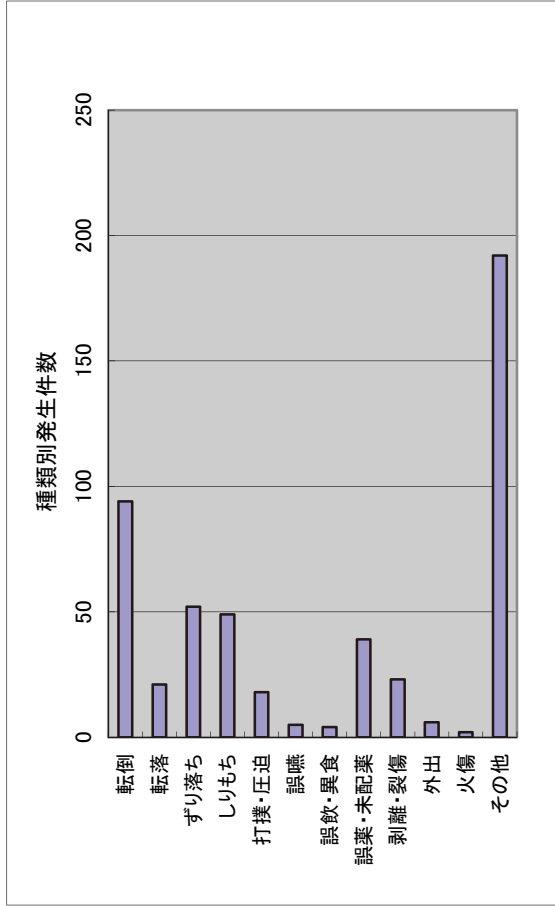

	特養 桜井の里	ショート 桜井の里	DS 桜井の里	DS やひこ	GH こいて	絆	医務	厨房	居宅・会 事務	小規模 やひこの家	小規模 あかつの家	合計
転倒	20	22	15	5	7	4	0	0	0	17	4	94
転落	4	0	0	0	2	7	0	0	0	8	0	21
ずれ落ち	31	7	4	1	1	5	0	0	0	2	1	52
しりもち	22	2	5	2	6	9	0	0	0	3	0	49
打撲・圧迫	4	0	0	1	2	4	0	0	0	5	2	18
誤嚥	2	1	0	0	0	0	0	2	0	0	0	5
誤飲・異食	0	1	2	0	0	1	0	0	0	0	0	4
誤薬・未配薬	4	7	4	0	7	0	0	0	0	11	6	39
剥離・裂傷	4	5	3	1	0	4	0	0	0	6	0	23
外出	1	0	0	0	3	1	0	0	0	1	0	6
火傷	0	0	0	1	0	0	0	0	0	1	0	2
その他	20	36	50	8	7	18	0	5	11	25	12	192
合計	112	81	83	19	35	53	0	7	11	79	25	505

発生場所

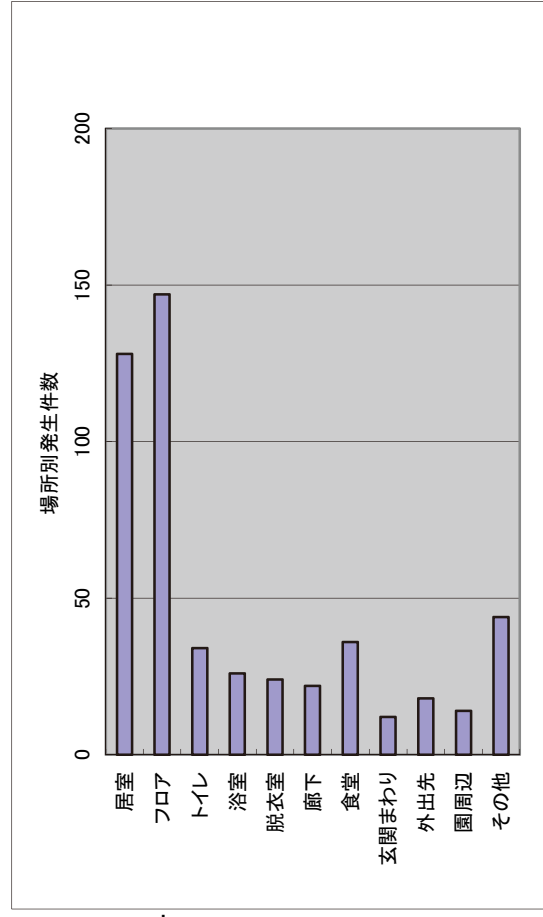

	特養 桜井の里	ショート 桜井の里	DS 桜井の里	DS やひこ	GH こいて	絆	医務	厨房	居宅・会 事務	小規模 やひこの家	小規模 あかつの家	合計
居室	52	26	0	0	5	25	0	0	0	14	6	128
フロア	35	18	42	8	15	9	0	5	0	2	13	147
トイレ	17	4	1	1	1	9	0	0	0	0	1	34
浴室	1	5	10	1	1	1	0	0	0	7	0	26
脱衣室	1	0	8	2	2	1	0	0	0	9	1	24
廊下	4	4	5	0	4	2	0	0	0	3	0	22
食堂	2	0	0	0	0	0	0	0	0	34	0	36
玄関まわり	0	2	4	2	1	0	0	0	0	2	1	12
外出先	0	15	1	1	1	0	0	0	0	0	0	18
園周辺	0	6	0	0	2	6	0	0	0	0	0	14
その他	0	1	12	4	3	0	0	2	11	8	3	44
合計	112	81	83	19	35	53	0	7	11	79	25	505

時間帯別発生状況

	特養 桜井の里	ショート 桜井の里	DS 桜井の里	DS やひこ	GH こいて	絆	医務	厨房	患者・担当 事務	小親棟 やひこの家	小親棟 あかつかの家	合計
6:00~	5	2	0	0	0	4	0	0	0	2	1	14
7:00~	6	1	0	0	0	2	0	0	0	3	1	13
8:00~	4	1	2	1	1	0	0	1	3	1	0	14
9:00~	2	18	14	4	2	2	0	0	1	4	5	52
10:00~	9	5	15	0	9	6	0	0	1	8	2	55
11:00~	5	10	22	2	5	2	0	0	1	7	0	54
12:00~	7	1	3	3	2	4	0	0	0	3	1	24
13:00~	7	5	3	1	3	1	0	3	0	3	1	27
14:00~	6	2	2	4	2	1	0	0	0	9	0	26
15:00~	2	7	16	0	3	2	0	0	1	4	3	38
16:00~	7	3	4	3	1	2	0	1	0	8	4	33
17:00~	11	4	2	1	2	2	0	1	3	5	0	31
18:00~	9	5	0	0	1	1	0	1	1	4	3	25
19:00~	14	3	0	0	0	5	0	0	0	4	0	26
20:00~	3	3	0	0	2	4	0	0	0	1	0	13
21:00~	4	2	0	0	1	2	0	0	0	2	1	12
22:00~	1	2	0	0	1	1	0	0	0	1	0	6
23:00~	2	2	0	0	0	1	0	0	0	1	1	7
0:00~	3	0	0	0	0	1	0	0	0	3	1	8
1:00~	3	2	0	0	0	1	0	0	0	1	0	7
2:00~	0	2	0	0	0	1	0	0	0	0	0	3
3:00~	0	0	0	0	0	2	0	0	0	1	1	4
4:00~	2	0	0	0	0	1	0	0	0	2	0	5
5:00~	0	1	0	0	0	6	0	0	0	2	0	9
その他	0	0	0	0	0	0	0	0	0	0	0	0
合計	112	81	83	19	35	53	0	7	11	79	25	505

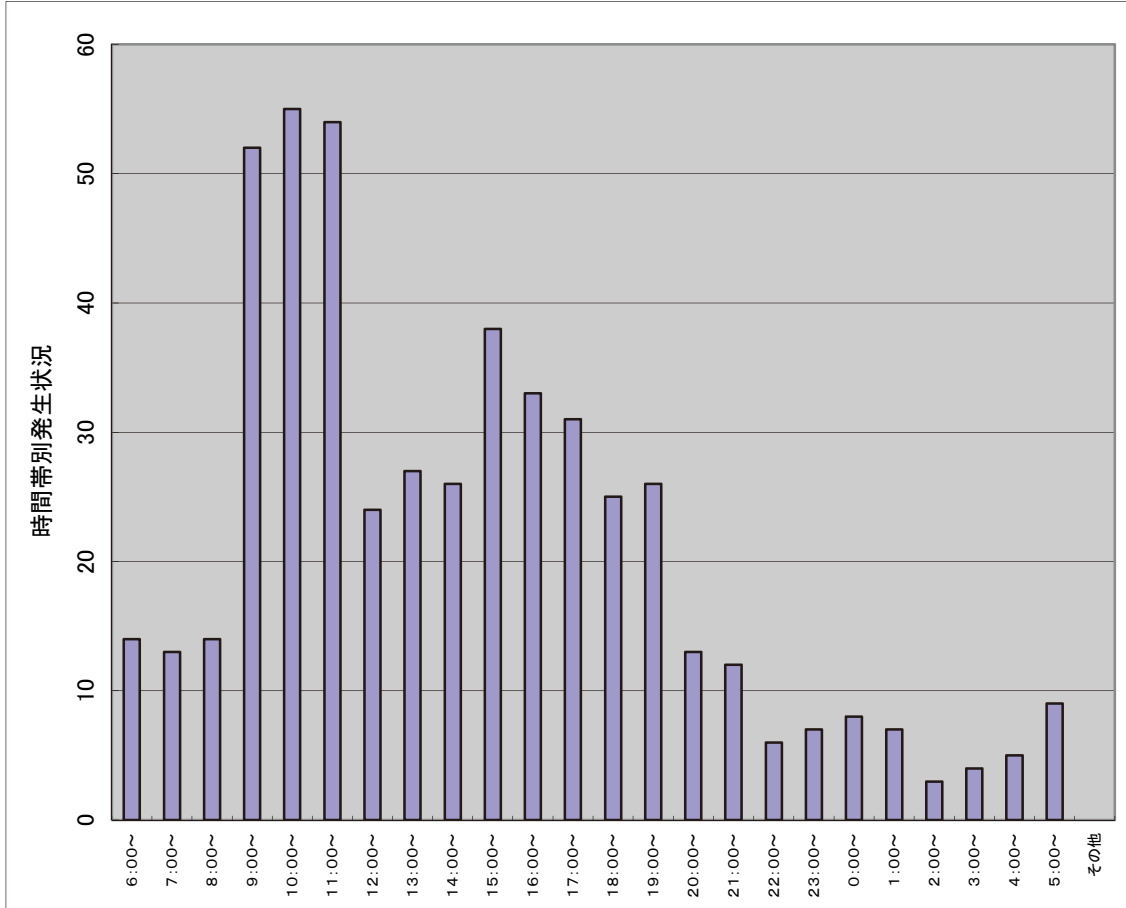

特別養護老人ホーム桜井の里 事故・ヒヤリハット発生場所

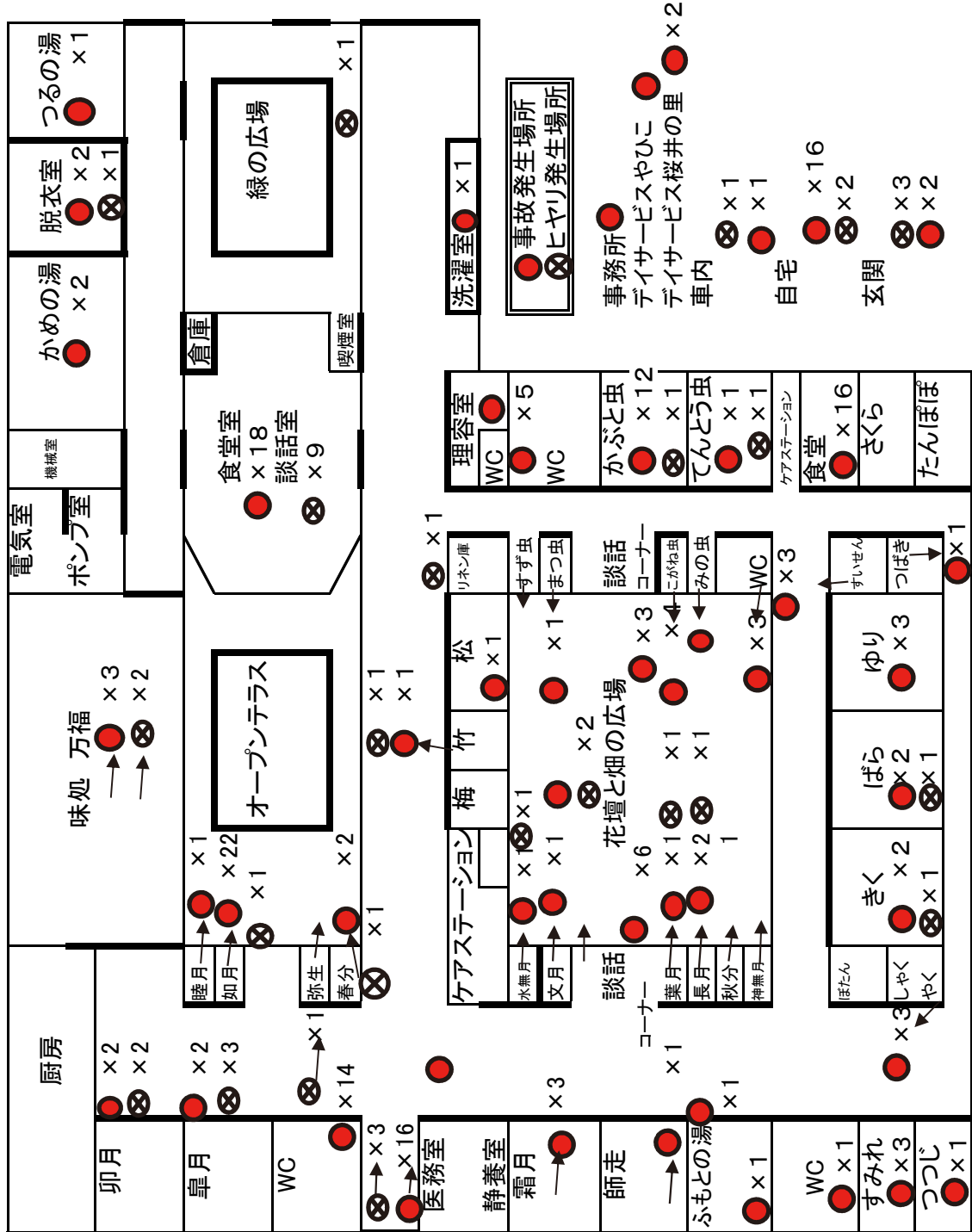

特別養護老人ホーム桜井の里・絆 事故・ヒヤリハット発生場所

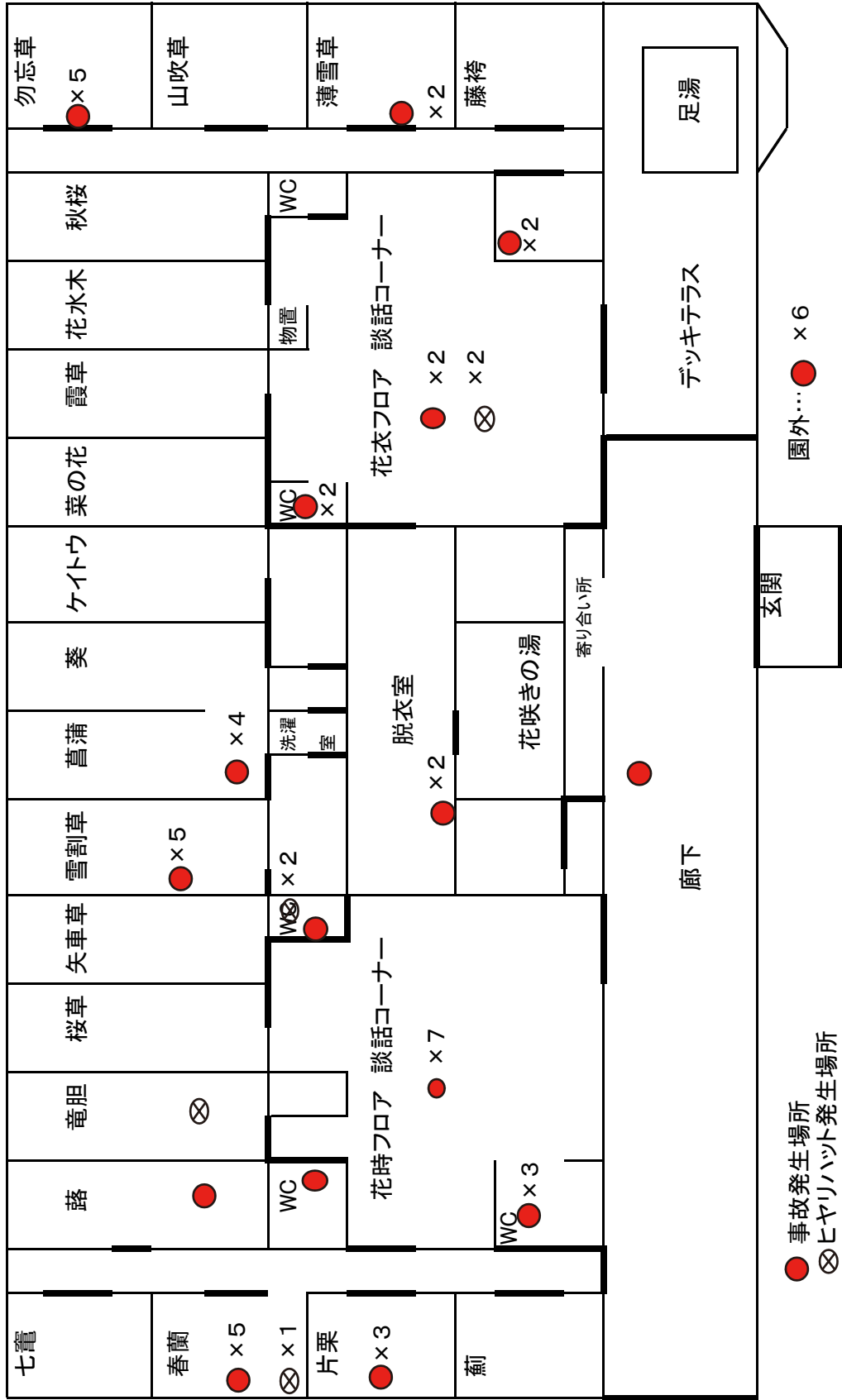

デイサービスセンター桜井の里 事故・ヒヤリハット発生場所

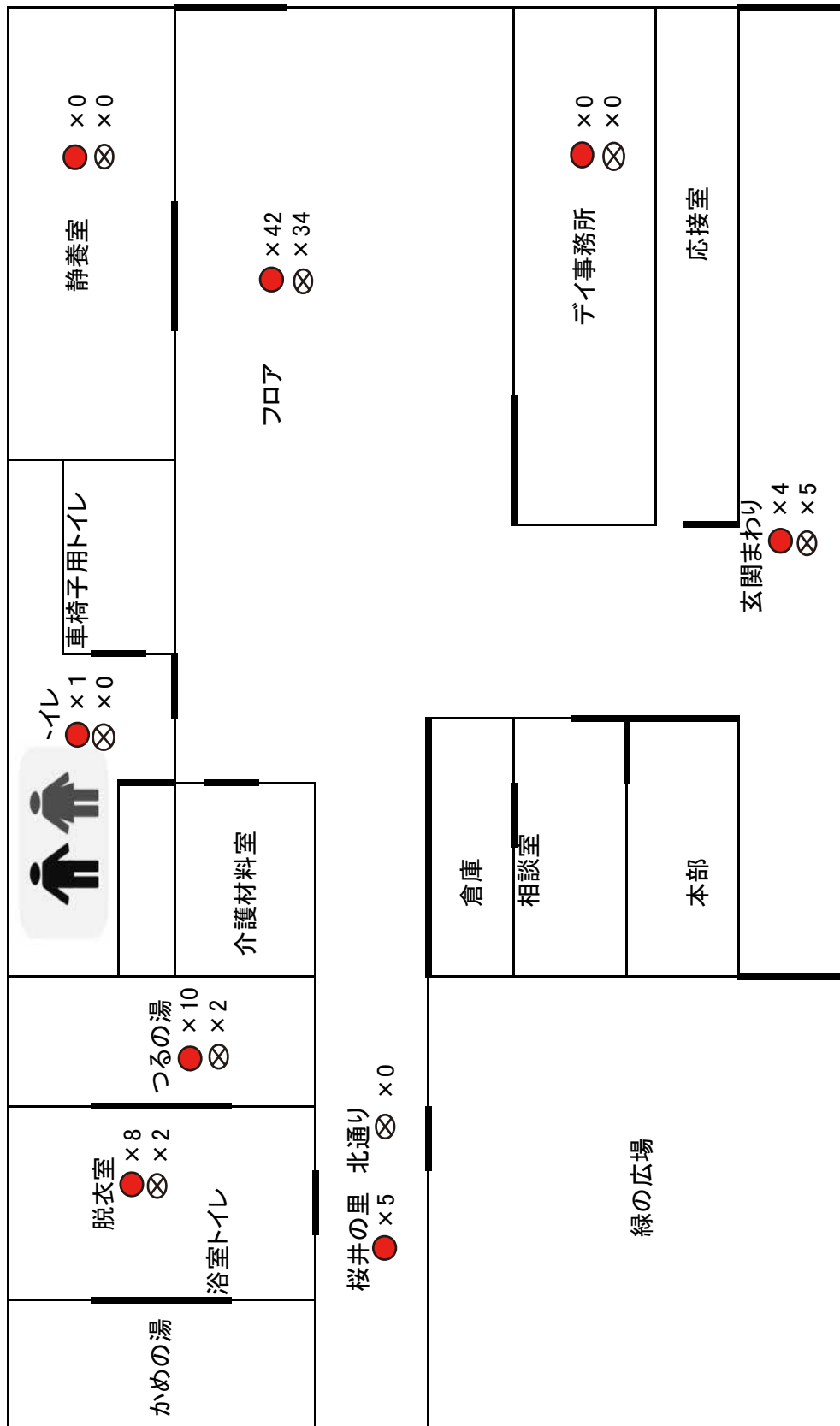

- 事故発生場所
- ⊗ ヒヤリハット発生場所
- 【外出入】 × 1
- ⊗ × 0
- 【送迎車内】 × 0
- ⊗ × 1
- 【ご自宅】 × 0
- ⊗ × 0
- 【園敷地内】 × 0
- ⊗ × 1
- 【平行棒内・機能訓練室】 × 0
- ⊗ × 0

デイサービスやひこ 事故・ヒヤリハット発生場所

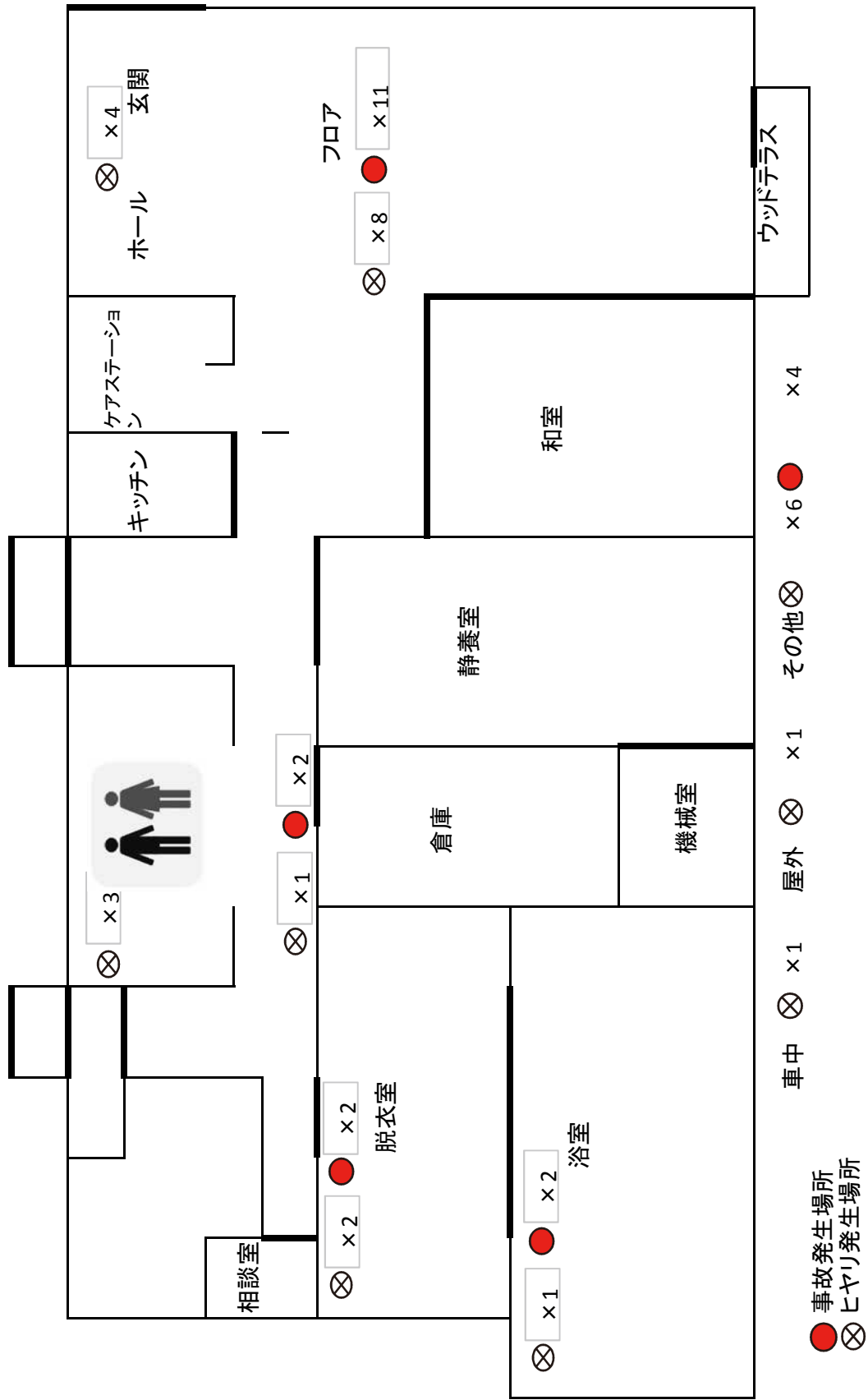

グループホームにおいて 事故・ヒヤリハット発生場所

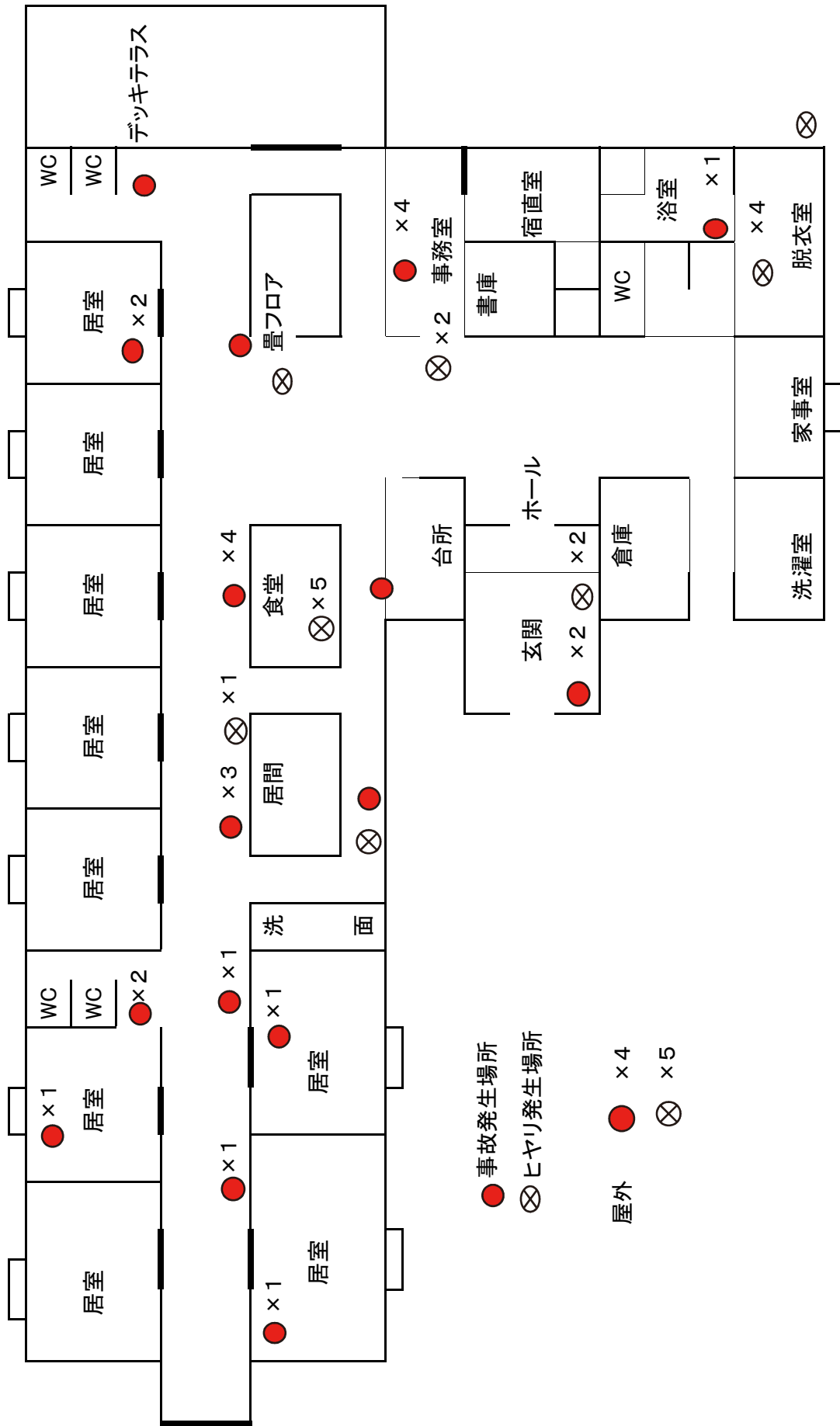

小規模多機能ホーム やひこの家 事故・ヒヤリ発生場所

● 事故発生場所
⊗ ヒヤリ発生場所

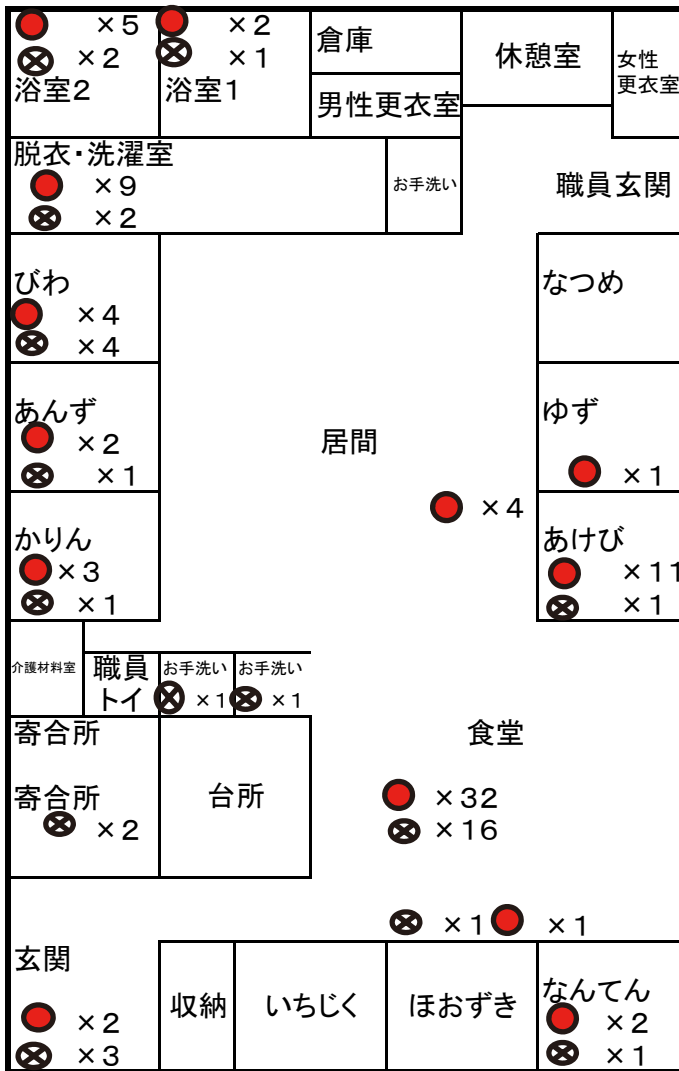

園周辺 ⊗ ×3
 外出先 ⊗ ×8
 その他 ● ×7
 リフトバス等 ⊗ ×3
 ● ×1

小規模多機能ホーム あかつかの家 事故・ヒヤリ発生場所

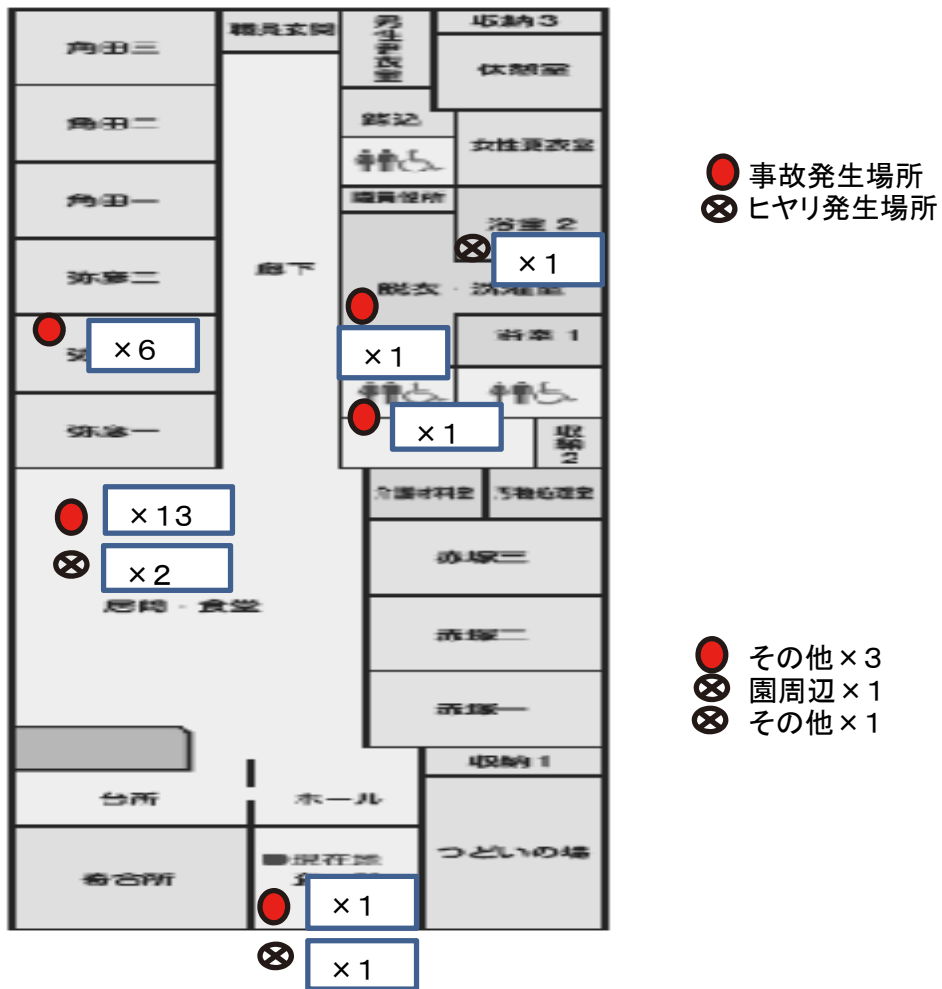

30. 平成30年度決算報告

貸借対照表

社会福祉法人 桜井の里福祉会（法人合算）（単位：千円）

借 方			貸 方		
科 目	決算額	摘要	科 目	決算額	摘要
現金預金	482,689		事業未払金	83,341	
事業未収金	279,069		その他未払金	24,532	
未収金	7		1年以内返済予定設備資金借入金	10,000	
未収補助金	3,171		1年以内返済予定リース債務	5,127	
立替金	542		預り金	752	
前払金	3,530		職員預り金	16,273	
土地（基本財産）	184,227		賞与引当金	113,496	
建物（基本財産）	2,407,752		設備資金借入金	60,000	
土地	33,919		リース債務	8,118	
建物	6,394		基本金	282,325	
構築物	38,896		国庫補助金等特別積立金	1,685,456	
車輛運搬具	24,362		施設整備建設積立金	230,000	
器具及び備品	91,591		人件費積立金	47,000	
有形リース資産	13,245		次期繰越活動増減差額	1,289,460	
権利	1,606		（うち当期活動増減差額）	-11,917	
投資有価証券	320				
長期貸付金	7,560				
施設整備建設積立資産	230,000				
人件費積立資産	47,000				
合 計	3,855,880		合 計	3,855,880	

資金収支計算書

社会福祉法人 桜井の里福祉会（法人合算）（単位：千円）

借 方			貸 方		
科 目	決算額	摘要	科 目	決算額	摘要
人件費支出	1,463,680		介護保険保険事業収入	1,941,292	
事業費支出	287,287		老人福祉事業収入	12,695	
事務費支出	169,280		障害福祉サービス等事業収入	11,106	
利用者負担軽減額	3,056		医療事業収入	11,167	
支払利息支出	648		借入金利息補助金収入	648	
その他の支出	8,609		経常経費寄附金収入	380	
設備資金借入金元金償還支出	37,345		受取利息配当金収入	30	
固定資産取得支出	114,584		その他の収入	28,625	
ファイナンス・リース債務の返済支出	5,554		施設整備補助金収入	51,274	
長期貸付金支出	5,000		長期貸付金回収収入	800	
投資有価証券取得支出	10		投資有価証券売却収入	1	
積立資産支出	110,000		積立資産取崩収入	20,000	
当期末支払資金残高	644,110		前期末支払資金残高	771,145	
（うち当期資金収支差額）	-127,035				
合 計	2,849,163		合 計	2,849,163	

貸借対照表

特別養護老人ホーム桜井の里拠点区分

(単位：千円)

借 方			貸 方		
科 目	決算額	摘要	科 目	決算額	摘要
現金預金	99,683		事業未払金	23,578	
事業未収金	89,638		1年以内返済予定リース債務	1,862	
立替金	40		預り金	117	
前払金	519		職員預り金	140	
土地（基本財産）	98,396		賞与引当金	38,057	
建物（基本財産）	684,959		リース債務	2,949	
土地	2,394		基本金	246,459	
構築物	22,030		国庫補助金等特別積立金	627,727	
車輛運搬具	17,314		施設整備建設積立金	54,000	
器具及び備品	50,057		人件費積立金	12,000	
有形リース資産	4,811		次期繰越活動増減差額	129,452	
権利	500		(うち当期活動増減差額)	-46,904	
施設整備建設積立資産	54,000				
人件費積立資産	12,000				
合 計	1,136,341		合 計	1,136,341	

資金収支計算書

特別養護老人ホーム桜井の里拠点区分

(単位：千円)

借 方			貸 方		
科 目	決算額	摘要	科 目	決算額	摘要
人件費支出	482,338		介護保険保険事業収入	642,443	
事業費支出	100,221		障害福祉サービス等事業収入	1,732	
事務費支出	75,549		経常経費寄附金収入	120	
利用者負担軽減額	318		受取利息配当金収入	10	
その他の支出	3,209		その他の収入	4,286	
固定資産取得支出	20,024		積立資産取崩収入	20,000	
ファイナンス・リース債務の返済支出	2,018		前期末支払資金残高	181,132	
当期末支払資金残高	166,046				
(うち当期資金収支差額)	-15,086				
合 計	849,723		合 計	849,723	

特別養護老人ホーム桜井の里拠点区分

- | | |
|---|---|
| <ul style="list-style-type: none"> ・ 特別養護老人ホーム桜井の里 ・ デイサービスセンター桜井の里 ・ デイサービスやひこ ・ グループホームこいて ・ ケアプランセンター桜井の里 ・ 桜井の里配食サービス事業 ・ 小規模多機能ホームやひこの家 | <ul style="list-style-type: none"> ・ 弥彦村地域包括支援センター ・ 弥彦村介護予防支援事業 ・ 弥彦村認知症総合支援事業 ・ 弥彦村在宅医療・介護連携推進事業 ・ 弥彦村通所型介護予防事業 ・ ケアプランセンター桜井の里・あかつか ・ 小規模多機能ホームあかつかの家 |
|---|---|

貸借対照表

特別養護老人ホーム桜井の里・絆拠点区分

(単位：千円)

借 方			貸 方		
科 目	決算額	摘要	科 目	決算額	摘要
現金預金	45,257		事業未払金	3,018	
事業未収金	14,761		1年以内返済予定リース債務	129	
前払金	96		職員預り金	2	
建物（基本財産）	137,148		賞与引当金	4,559	
器具及び備品	1,895		リース債務	205	
有形リース資産	334		国庫補助金等特別積立金	43,959	
			次期繰越活動増減差額	147,619	
			(うち当期活動増減差額)	10,767	
合 計	199,491		合 計	199,491	

資金収支計算書

特別養護老人ホーム桜井の里・絆拠点区分

(単位：千円)

借 方			貸 方		
科 目	決算額	摘要	科 目	決算額	摘要
人件費支出	60,715		介護保険保険事業収入	101,946	
事業費支出	14,543		その他の収入	358	
事務費支出	5,197		前期末支払資金残高	40,812	
利用者負担軽減額	662				
その他の支出	17				
固定資産取得支出	747				
ファイナンス・リース債務の返済支出	140				
拠点区分間繰入金支出	4,000				
当期末支払資金残高	57,095				
(うち当期資金収支差額)	16,283				
合 計	143,116		合 計	143,116	