

令和1年度

地域密着型サービス拠点事業報告書



〒959-0318 新潟県西蒲原郡弥彦村大字麓3036番地

社会福祉法人 **桜井の里福祉会**

TEL 0256(94)3939 FAX 0256(94)2552

URL : <http://www.sakurai-fukushi.or.jp>

地域密着型サービス拠点 事業報告 目次

I	地域密着型サービス拠点組織図	• • • • •	1
II	高齢者総合生活支援施設はな広場 事業報告	• • • • •	2
	1 施設の概要	• • • • •	4
	2 災害事故防止対策	• • • • •	8
	3 職員の状況	• • • • •	12
	4 はな広場・しまかみ入退居状況	• • • • •	13
	5 はな広場・しまかみ要介護度別入居状況	• • • • •	15
	6 入居者の診療状況	• • • • •	16
	7 はな広場・しまかみの生活の様子	• • • • •	18
	8 はな広場・よこたの家利用実績	• • • • •	24
	9 はな広場・よこたの家の生活の様子	• • • • •	26
	10 はな広場二大行事	• • • • •	29
	11 食事の実施状況	• • • • •	31
	12 機能訓練・余暇活動の実施状況	• • • • •	35
	13 地域交流活動	• • • • •	37
	14 ボランティア活動状況	• • • • •	41
	15 視察・研修・実習受け入れ状況	• • • • •	48
	16 職員研修実施状況	• • • • •	49
	17 運営推進会議開催状況	• • • • •	53
III	生きがい広場地蔵堂 事業報告	• • • • •	56
	1 施設の概要	• • • • •	58
	2 災害事故防止対策	• • • • •	61
	3 職員の状況	• • • • •	64
	4 食事の実施状況	• • • • •	65
	5 生きがい広場地蔵堂・デイサービス利用実績	• • • • •	66
	6 個別機能訓練・運動機能向上の実施状況	• • • • •	69
	7 生きがい広場地蔵堂・シニアハウス利用実績	• • • • •	70
	8 地域貢献活動	• • • • •	72
	9 ボランティア活動状況	• • • • •	72
	10 視察・研修・実習受け入れ状況	• • • • •	73
	11 職員研修実施状況	• • • • •	74

IV	グループホーム我が家・縁 事業報告	76
	1 施設の概要	78
	2 災害事故防止対策	83
	3 職員の状況	88
	4 グループホーム我が家 利用状況	89
	5 グループホーム縁 利用状況	96
	6 食事の実施状況	103
	7 認知症カフェ 年間実施状況	105
	8 ボランティア活動状況	111
	9 視察・研修・実習受け入れ状況	113
	10 職員研修実施状況	114
	11 運営推進会議開催状況	117
V	地域生活支援施設つどい 事業報告	120
	1 施設の概要	122
	2 災害事故防止対策	126
	3 職員の状況	128
	4 グループホームつどいの家・桜町 利用状況	129
	5 小規模多機能ホームつどいの家 利用状況	134
	6 食事の実施状況	139
	7 さくらまちカフェ 年間実施状況	140
	8 地域交流会 年間実施状況	141
	9 ボランティア活動状況	142
	10 視察・研修・実習受け入れ状況	143
	11 職員研修実施状況	144
	12 運営推進会議開催状況	147
VI	職員会議の状況	148
VII	専門委員会活動状況	149
VIII	事故報告・ヒヤリハット統計	155
IX	事故・ヒヤリハット発生場所年間集計	173
X	ご意見及び苦情等の状況及び対応	178
XI	令和1年度決算報告	183



令和1年度

高齢者総合生活支援施設 はな広場 事業報告書

地域密着ユニット型介護福祉施設 はな広場・しまかみ
小規模多機能ホーム はな広場・よこたの家

〒959-0111 燕市横田9948番地1
TEL 0256(47)1222 FAX 0256(63)4050

〒959-0318 新潟県西蒲原郡弥彦村大字麓3036番地

社会福祉法人 桜井の里福祉会

TEL 0256(94)3939 FAX 0256(94)2552
URL : <http://www.sakurai-fukushi.or.jp>

Ⅱ 高齢者総合生活支援施設はな広場 事業報告

1 施設の概要

(1) 施設の概要

施設名称	高齢者総合生活支援施設 はな広場		
施設の種類	地域密着ユニット型介護老人福祉施設	1591300080	
	(空床型短期入所生活介護)	1571300902	
	小規模多機能型居宅介護	1591300072	
	(介護予防小規模多機能型居宅介護)	1591300072	
定員	地域密着ユニット型介護老人福祉施設 (入居 29名)		
	小規模多機能型居宅介護	(登録29名) (通い:18名 宿泊:6名)	
施設の所在地	新潟県燕市横田9948番地1		
認可年月日	平成23年 8月30日		
事業開始年月日	平成23年 9月 1日		
介護保険事業者 指定期間	平成29年 9月 1日 ~ 令和5年 8月 31日		
設置主体	名称	社会福祉法人 桜井の里福祉会	
	所在地	新潟県西蒲原郡弥彦村大字麓3036番地	
	代表者名	理事長 柏原 雅史	
経営主体	名称	社会福祉法人 桜井の里福祉会	
	所在地	新潟県西蒲原郡弥彦村大字麓3036番地	
	代表者職氏名	理事長 柏原 雅史	
条例定款	名称	社会福祉法人 桜井の里福祉会定款	
	制定年月日	平成6年3月25日	
敷地	所有地	建物建設地	2116.29㎡
		駐車場地	281.41㎡
	借地	807.27㎡	
建物	延べ床面積	1510.02㎡	
施設長名	小林 豊		
小規模多機能管理者	小林 豊		
電話番号	TEL 0256-47-1222		
FAX番号	FAX 0256-63-4050		

(2) 建物設備の状況

①地域密着ユニット型介護福祉施設 はな広場・しまかみ 部屋別面積表

区分		室数	床面積㎡	区分		室数	床面積㎡
秋 桜 ユニ ット	居室 秋 桜	1	14.72	花 み ず き ユ ニ ット	居室 花みずき 1	1	14.72
	居室 秋 桜	1	14.72		居室 花みずき 2	1	14.72
	居室 秋 桜	1	14.72		居室 花みずき 3	1	14.72
	居室 秋 桜	1	14.72		居室 花みずき 4	1	14.72
	居室 秋 桜	1	14.72		居室 花みずき 5	1	14.72
	居室 秋 桜	1	14.72		居室 花みずき 6	1	14.72
	居室 秋 桜	1	14.72		居室 花みずき 7	1	14.72
	居室 秋 桜	1	14.72		居室 花みずき 8	1	14.72
	玄 関	1	4.68		居室 花みずき 9	1	14.72
	共同生活室	1	35.06		居室 花みずき 10	1	14.49
	台 所	1	15.53		玄 関	1	4.68
	介護材料室	1	3.36		共同生活室	1	35.06
	談話コーナー	1	14.72		台 所	1	15.53
	脱衣・洗濯室	1	12.45		介護材料室	1	3.36
	浴 室	1	6.75		談話コーナー	1	14.72
	廊 下		66.8		脱衣・洗濯室	1	12.45
	便所 秋 桜 1	1	3.42		浴 室	1	6.75
	便所 秋 桜 2	1	7.11		廊 下		66.8
	便所 秋 桜 3	1	4.95		便所 花みずき 1	1	3.42
	汚物処理室	1	1.33		便所 花みずき 2	1	7.11
	洗面 台	1	0.78		便所 花みずき 3	1	4.95
	テ ラ ス	1	4.5		汚物処理室	1	1.33
	夏 つ ば き ユ ニ ット	居室 夏つばき	1		14.72	共 有 ス ペ ー ス	洗面 台
居室 夏つばき		1	14.72	バルコニー	1		4.5
居室 夏つばき		1	14.72	中央ホール			25.71
居室 夏つばき		1	14.72	階 段 室			19.16
居室 夏つばき		1	14.72	エレベーター	1		7.75
居室 夏つばき		1	14.72	つどいの間	1		21.2
居室 夏つばき		1	14.72	職員便所	1		1.5
居室 夏つばき		1	14.72	EPS			0.67
居室 夏つばき		1	14.72				
玄 関		1	8				
共同生活室		1	44.8				
台 所		1	14.4				
介護材料室		1	8				
談話コーナー		1	16				
脱衣・洗濯室		1	11.75				
浴 室		1	6.75				
廊 下			71.79				
便所 夏つばき 1		1	4.97				
便所 夏つばき 2		1	4.07				
便所 夏つばき 3		1	7.02				
汚物処理室		1	1.19				
洗面 台		1	0.67				

②小規模多機能ホーム はな広場・よこたの家 部屋別面積表

区分		室数	床面積㎡	区分		室数	床面積㎡
よこたの家	居室 よこたの家	1	8.45	一階共有スペース	風 徐 室	1	6.4
	居室 よこたの家	1	8.45		ホ ー ル ・ 廊 下	1	110.9
	居室 よこたの家	1	8.45		事 務 実	1	22.88
	居室 よこたの家	1	8.45		記 録 保 管 室	1	3.34
	居室 兼 談 話 室	1	18.24		医 務 室	1	6.56
	押 入 れ	1	2.48		処 置 室	1	5.87
	共 同 生 活 室	1	51.06		押 入 れ	1	2.07
	便 所 1	1	3.42		相 談 室 兼 宿 直 室	1	14.04
	便 所 2	1	3.42		職 員 玄 関	1	6.51
	脱 衣 ・ 洗 濯 室	1	11.75		男 子 更 衣 室	1	7.8
	浴 室	1	6.75		女 子 更 衣 室	1	14.72
	玄 関 ・ 廊 下	1	10.24		職 員 便 所 1	1	1.8
	台 所 ・ 配 膳 コ ー ナ ー	1	11.4		職 員 便 所 2	1	1.8
					汚 物 置 き 場	1	5
			掃 除 用 具 入 れ	1	2.21		
			医 務 機 械 室	1	6.24		
			発 電 機 室	1	9.72		
			SP ポ ン プ 室	1	10.05		
			PS	1	0.4		
			EPS	1	0.57		
			厨 房 室	1	15.75		
			検 収 室	1	7.83		
			前 室	1	2.85		
			便 所	1	1.35		

(3) 高齢者総合生活支援施設はな広場平面図

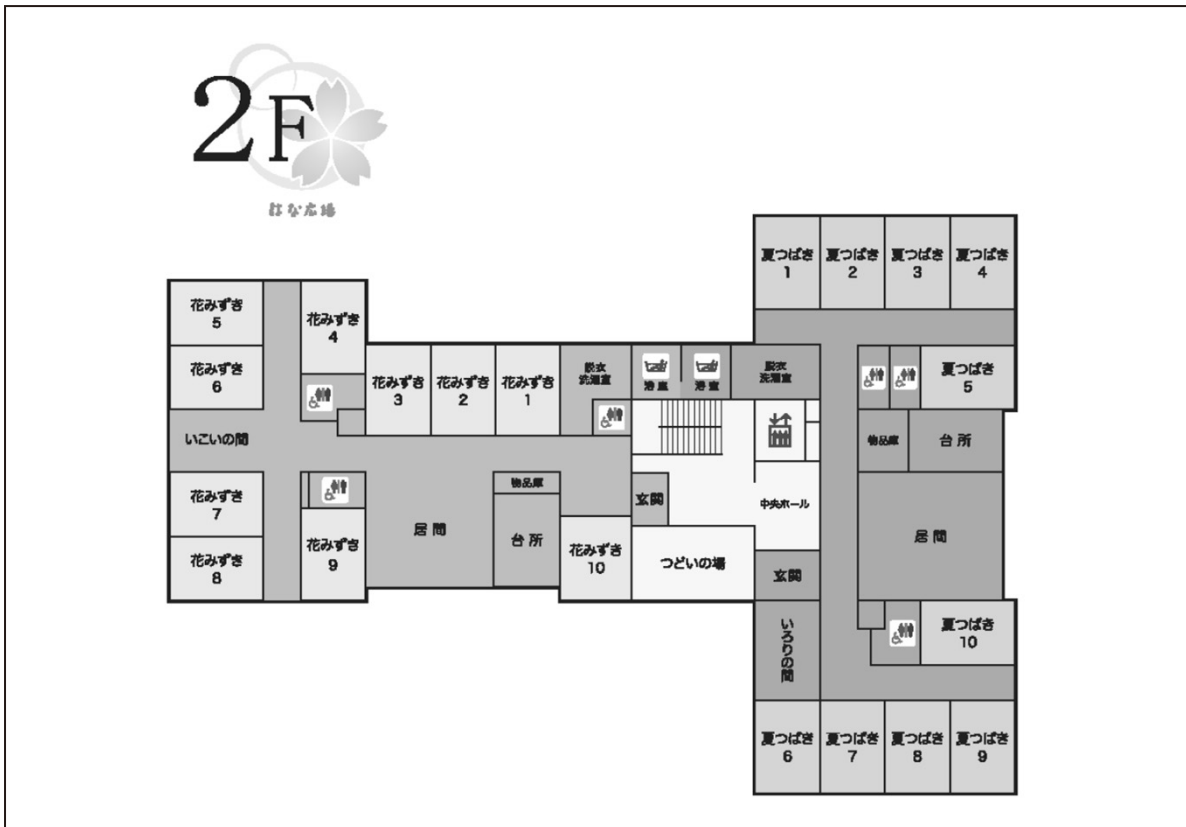
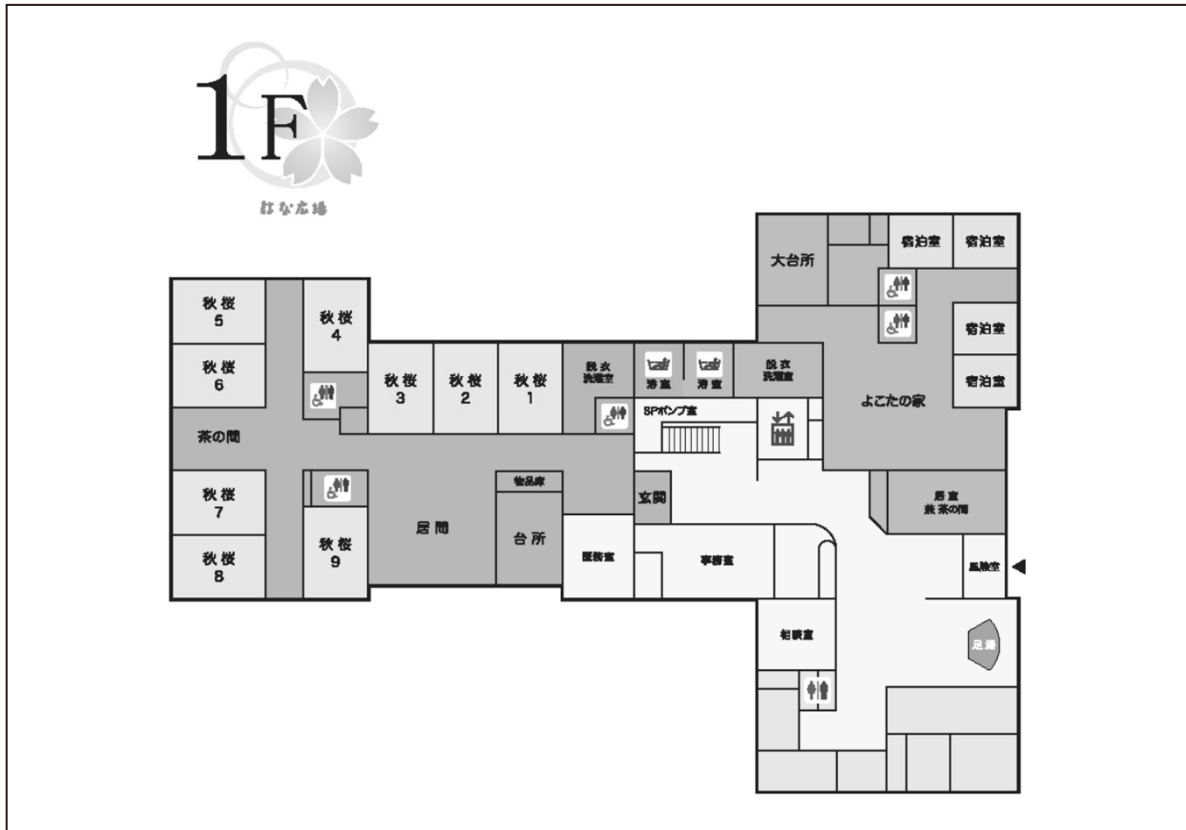

2 災害事故防止対策

(1) 防災設備等の状況

- ① 高齢者総合生活支援施設 はな広場
 消防計画届出日 平成31年3月29日
 防火管理者氏名 小林 豊
 職 種 施設長

	施設・設備	消防法令による設備義務の有無	設備状況
防火設備	避難階段	有・無	有(1か所)・無
	避難口(非常口)	有・無	有(14か所)・無
	居室・地下・階段等の内装材料		適 ・ 不適
	防火戸・防火シャッター	有・無	有 ・ 無
消防用設備	屋内消火栓設備	有・無	有(2か所)・無
	屋外消火栓設備	有・無	有 ・ 無
	スプリンクラー設備	有・無	有 ・ 無
	自動火災報知設備	有・無	有 ・ 無
	漏電火災警報機	有・無	有 ・ 無
	非常警報設備	有・無	有 ・ 無
	避難器具(すべり台・救助袋)	有・無	有(1か所)・無
	誘導灯及び誘導標識	有・無	有(27か所)・無
	防火用水	有・無	有 ・ 無
	非常電源設備	有・無	有 ・ 無
	カーテン・布製ブラインド等の防火性能	有・無	有 ・ 無

(2) 防災害等訓練実施表

実施日	想定災害	ねらい	内 容	参加者
4月22日 4月27日		防災教育	災害時連絡表の見直し・作成 新採用職員の防災設備研修	新採用 職 員
5月26日	緊急連絡	非常連絡 体制の確立	緊急連絡網による抜き打ちの 電話による模擬訓練、メール配信	職 員
6月12日	災害（水害） 想定による 図上訓練	災害対策 訓練の研修	「避難準備情報発令」時におけ る初動対応の確認、備蓄確認	職 員
6月14日	出火避難 訓練 (シミュレーション)	火災マニュアルの 確認	夜勤、宿直職員対象に初動対 応、口答確認、緊急通報	職 員
7月7日	地震想定 の 避難訓練	初動対応 訓練	燕市主催のシエイクアウト訓練に参加 地震発生における初動対応の 確認	入居者 職 員
9月19日	夜間想定 出火避難 訓練	総合避難 訓練	夏つばきより出火想定 夜勤者と宿直者が迅速に避難 誘導を実施 非常階段を使った安全な避難	入居者 職 員
10月29日	ご利用者 行方不明 緊急連絡	行方不明者 の搜索 非常連絡 体制の確立	しまかみご利用者が行方不明 想定 緊急連絡網による抜き打ちの 電話による模擬訓練 メール配信	職 員

11月26日	夜間想定 出火避難 訓練 消防立会い	総合避難 訓練	消防立会いによるよこたの家 より出火想定 of 避難訓練の実 施。地域住民参加型の総合避 難訓練。水消火器使用	入居者 地域住民 職員
12月	災害(水害) 想定による 図上訓練	災害対策 訓練の研修	「避難準備情報発令」時にお ける、初動対応の確認 災害マニュアルの確認(ユニット会議)	職員
2月21日	夜間想定 ご利用者 行方不明	行方不明者 の搜索	しまかみご利用者が行方不明 想定 マニュアルの見直し	職員
3月12日	出火避難 訓練 (シミュレーション)	火災マニュアルの 確認	夜勤、宿直職員対象に初動対 応、口答確認、緊急通報	職員

○避難訓練（消防署、運営推進委員参加）、非常階段の活用、消火訓練



○行方不明時における搜索訓練、マ・メールの送信

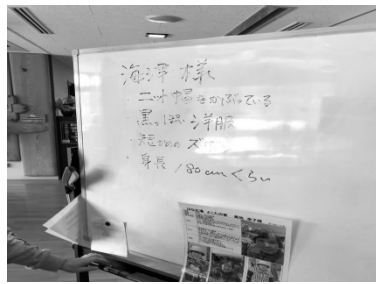

○地震における初動行動訓練（燕市シェイクアウト訓練への参加）



3 職員の状況

	平成30年度末職員数	しまかみ				よこたの家				令和1年度末職員数
		一般職員	専任職員	パートタイム職員	小計	一般職員	専任職員	パートタイム職員	小計	
施設長・管理者	1	1 (兼)			0.5	1 (兼)			0.5	1
嘱託医	(1)				(1)					(1)
介護職員	32	12	2	8	22	5	1	4	10	32
看護職員	3	1		2	3			1	1	4
生活相談員 (兼介護職員)	2	1			1	1			1	2
介護支援専門員 (兼介護職員)	2	1			1	1			1	2
管理栄養士	1	1			1					1
機能訓練指導員	1	1			1					1
事務員	1	1			1					1
調理員兼介護職員	2			1	1			1	1	2
その他の職員	2			2	2			1	1	3
合計	48	19.5	2	10	31.5	7.5	1	8	16.5	49

4 はな広場・しまかみ入退居状況

令和2年3月31日現在

(1) 月別入退居の状況

	4月	5月	6月	7月	8月	9月	10月	11月	12月	1月	2月	3月	合計/平均
入居者数	1	1	0	0	0	0	0	0	0	1	0	0	3
地域名	分水1	分水1	0	0	0	0	0	0	0	分水1	0	0	/
退居者数	1	0	0	0	0	0	0	0	0	1	0	0	2
地域名	分水1 (永眠1)	0	0	0	0	0	0	0	0	分水1 (永眠1)	0	0	/
月末在居者数	28	29	29	29	29	29	29	29	28	29	29	29	/
月延人数	845	884	870	899	899	870	899	870	876	877	841	891	10,521
1ヶ月平均	28	28.5	29	29	29	29	29	29	28.2	28.3	29	28.7	平均
稼働率 (%)	96.6	98.3	100	100	100	100	100	100	97.4	97.6	100	99.1	平均

(2) 短期入居の状況 (空床型)

	4月	5月	6月	7月	8月	9月	10月	11月	12月	1月	2月	3月	合計/平均
利用実人数	0	0	0	0	0	0	0	0	0	0	0	0	0
利用延日数	0	0	0	0	0	0	0	0	0	0	0	0	0
地域名	0	0	0	0	0	0	0	0	0	0	0	0	/
1ヶ月平均	0	0	0	0	0	0	0	0	0	0	0	0	0.0
稼働率 (%)	0	0	0	0	0	0	0	0	0	0	0	0	0.0

(3) 入居者外泊状況

	4月		5月		6月		7月		8月		9月		10月		11月		12月		1月		2月		3月		合計			
	人数	日数	人数	日数	人数	日数	人数	日数	人数	日数	人数	日数	人数	日数	人数	日数	人数	日数	人数	日数	人数	日数	人数	日数	人数	日数	人数	日数
外泊者実人数	0	0	0	0	1	1	0	0	1	1	0	0	0	0	0	0	1	1	0	0	0	0	0	0	0	0	3	3
外泊延日数	0	0	0	0	2	2	0	0	2	2	0	0	0	0	0	2	2	0	0	0	0	0	0	0	0	6	6	

(4) 入居者入院状況

	4月		5月		6月		7月		8月		9月		10月		11月		12月		1月		2月		3月		合計/平均		
	人数	日数	人数	日数	人数	日数	人数	日数	人数	日数	人数	日数	人数	日数	人数	日数	人数	日数	人数	日数	人数	日数	人数	日数	人数	日数	人数
富永草野病院	1	8	1	7																						1	15
三条総合病院																	1	5	1	14						1	19
燕労災病院	1	26																								1	26
県立吉田病院																	1	21	1	5						1	26
合計	2	34	1	7												2	26	2	19						4	86	
平均入院日数	17	7														13	9.5								平均	21.5	

(5) 入退居先状況

	入居		退居	
	人数	日数	人数	日数
家庭	3		家庭	
介護老人保健施設			介護老人保健施設	
医療機関(一般)			医療機関(一般)	1
医療機関(療養型)			医療機関(療養型)	
認知症対応型共同生活介護			認知症対応型共同生活介護	
介護老人福祉施設	1		死亡	3
その他			その他	
計	4		計	4

令和2年3月31日現在

5 要介護度別入居状況

(1) 介護度別入居状況

	4月	5月	6月	7月	8月	9月	10月	11月	12月	1月	2月	3月	平均
要介護度1	0	0	0	0	0	0	0	0	0	0	0	0	0.0
要介護度2	1	2	2	2	2	2	1	1	1	0	0	0	1.2
要介護度3	15	15	15	15	15	15	16	16	16	17	17	18	15.8
要介護度4	9	8	8	8	8	8	8	8	8	7	7	7	7.8
要介護度5	4	4	4	4	4	4	4	4	4	5	5	4	4.2
平均介護度	3.55	3.48	3.48	3.48	3.48	3.48	3.52	3.52	3.52	3.59	3.59	3.52	3.52

(2) 男女別年齢構成

(令和2年3月31日現在)

	～64歳	～69歳	～74歳	～79歳	～84歳	～89歳	～94歳	～99歳	100歳～	合計	最高年齢	最低年齢	平均年齢
男性	0	0	0	1	0	2	1	0	0	4	92	77	86
女性	0	0	1	1	0	11	9	2	1	25	104	74	89.36
計	0	0	1	2		13	10	2	1	29	104	74	87.68

(3) 在居年数状況

(令和2年3月31日現在)

	半年未満	1年未満	2年未満	3年未満	4年未満	5年未満	6年未満	7年未満	8年未満	合計	最高在居年数	最低在居年数	平均在居年数
男性	0	1	1	0	0	0	1	1	0	4	6年1カ月	10カ月	3年8カ月
女性	2	1	5	5	0	4	1	0	7	25	8年6カ月	1カ月	4年3カ月
計	2	2	6	5	0	4	2	1	7	29	8年6カ月	1カ月	4年3カ月

6 利用者の診療状況

(1) 施設内診療状況

	4月	5月	6月	7月	8月	9月	10月	11月	12月	1月	2月	3月	合計
実人員	29	29	29	29	29	29	29	29	29	29	29	29	348
延べ人員	56	74	58	76	60	60	74	59	72	58	58	58	763

(2) 施設外受診状況

		4月	5月	6月	7月	8月	9月	10月	11月	12月	1月	2月	3月	合計	
内科	実人員A	入院	0	1	0	1	2	1	0	0	0	0	0	0	5
		入院外	2	1	0	2	1	2	1	1	1	2	1	2	16
	延診療日数B	入院	0	11	0	4	9	14	0	0	0	0	0	0	38
		入院外	2	1	0	2	1	2	1	1	1	2	1	2	16
	1人あたりB/A	入院	0	0	0	4	2	0	0	0	0	0	0	0	6
		入院外	1	1	0	1	1	1	1	1	1	0	1	1	10
眼科	実人員A	入院	0	0	0	0	0	0	0	0	0	0	0	0	0
		入院外	1	0	1	0	1	1	0	0	0	0	0	1	5
	延診療日数B	入院	0	0	0	0	0	0	0	0	0	0	0	0	0
		入院外	1	0	1	0	3	1	0	0	0	0	0	1	7
	1人あたりB/A	入院	0	0	0	0	0	0	0	0	0	0	0	0	0
		入院外	1	0	1	0	1	1	0	0	0	0	0	0	4
整形	実人員A	入院	0	0	0	0	0	0	0	0	0	0	0	0	0
		入院外	0	0	0	1	1	1	1	2	2	0	1	1	10
	延診療日数B	入院	0	0	0	0	0	0	0	0	0	0	0	0	0
		入院外	0	0	0	2	1	1	1	4	2	0	1	1	13
	1人あたりB/A	入院	0	0	0	0	0	0	0	0	0	0	0	0	0
		入院外	0	0	0	1	1	1	1	0	1	0	0	0	6
皮膚科	実人員A	入院	0	0	0	0	0	0	0	0	0	0	0	0	0
		入院外	0	0	0	0	0	0	0	0	0	0	0	0	0
	延診療日数B	入院	0	0	0	0	0	0	0	0	0	0	0	0	0
		入院外	0	0	0	0	0	0	0	0	0	0	0	0	0
	1人あたりB/A	入院	0	0	0	0	0	0	0	0	0	0	0	0	0
		入院外	0	0	0	0	0	0	0	0	0	0	0	0	0
歯科	実人員A	入院	0	0	0	0	0	0	0	0	0	0	0	0	0
		入院外	0	1	0	2	0	0	0	0	0	0	0	0	3
	延診療日数B	入院	0	0	0	0	0	0	0	0	0	0	0	0	0
		入院外	0	4	0	2	0	0	0	0	0	0	0	0	6
	1人あたりB/A	入院	0	0	0	0	0	0	0	0	0	0	0	0	0
		入院外	0	1	0	1	0	0	0	0	0	0	0	0	2
その他	実人員A	入院	0	0	0	0	1	0	0	0	0	0	0	0	1
		入院外	0	0	0	2	0	1	0	0	2	0	0	0	5
	延診療日数B	入院	0	0	0	0	0	0	0	0	0	0	0	0	0
		入院外	0	0	0	2	1	1	0	0	2	0	0	0	6
	1人あたりB/A	入院	0	0	0	0	0	0	0	0	0	0	0	0	0
		入院外	0	0	0	1	1	0	0	0	0	0	0	0	2

(3) 入居者主要疾患

令和2年3月31日現在

病名	性別		合計
	男性	女性	
アルツハイマー型認知症	7	12	19
老人性認知症		2	2
高血圧症	5	6	11
慢性心不全		2	2
前立腺肥大症	2		2
慢性腎不全		1	1
多発性脳梗塞	2	2	4
狭心症			0
慢性心房細動		1	1
脳挫傷後遺症			0
肝細胞癌			0
脳出血後遺症			0
パーキンソン病		1	1
慢性関節リウマチ		1	1
レビー小体型認知症		1	1
糖尿病		4	4
高脂血症		3	3
骨粗しょう症	1	3	4
変形性関節症		3	3
完全房室ブロック		2	2
排尿障害	1	1	2
貧血		1	1
逆流性食道炎		1	1
膀胱腫瘍			0
閉塞性動脈硬化症		1	1
合計	18	48	66

(4) 日常生活自立度・認知症

令和2年3月31日現在

		障害老人の認知症自立度				合計
		ランクJ	ランクA	ランクB	ランクC	
認知症老人の日常生活自立度	なし			2		2
	ランクI		1			1
	ランクII	1	2			3
	ランクIII		10	6		16
	ランクIV		2	1	2	5
	ランクM				2	2
	合計	1	15	9	4	29

7 はな広場・しまかみの生活の様子

はな広場・しまかみでは、基本理念の『住み慣れた地域で最後まで、おひとり一人のこれまでの暮らしを大切に、おひとり一人のこれからの暮らしを支えます』の考えを基に、ご本人のこれまでの暮らしの継続を大切にしています。ご自宅ですっと行ってきた習慣や、日々の過ごし方を大切に、はな広場・しまかみに入居してからも、今までの生活を継続していただけるように支援させていただいています。

①ご自分でされていること

生活の主体者は入居されている皆様です。ご自分で出来ることはしていただきます。食事づくりの場面は皆様の活躍の場です。今年も沢山の様々な料理を作ってくださいました。新採用職員は料理づくりもまだまだ不慣れなことが多く、皆様に教えていただきながら料理を作っている場面が多々みられました。また掃除や洗濯物たたみ、繕いものなども出来る方にはお任せしています。これからも皆様の力を発揮していただける場面を沢山つくっていきたいと思います。

②それぞれの過ごし方

その日の過ごし方は自由です。毎朝夏つばきユニットで入居者が中心となっ
て行なう体操には、時間に合わせて各ユニットから自然と人が集まってきました。日中はお部屋でテレビを見たり、趣味の裁縫をしたり、畑仕事や日曜大工など。人それぞれ過ごし方は違います。起床時間や消灯時間、食事や入浴の時間なども決まっていません。お部屋もご自宅から沢山の物をお持ちいただいております。お一人お一人のお部屋づくりをされています。それぞれの希望を聞きながら、ご本人が過ごしたい一日を過ごしていただけるように、関わらせていただいております。

③様々な場所への外出

外出先は職員が決めるのではなく、皆様が決定します。入居者の会や日々の関わりの中でご希望をお聞きしながら実現できるようにしています。

- 昔から通っていた、競馬場への外出。
- 季節ごとの花見や、秋には弥彦のもみじ谷や菊まつりへの外出。
- ご自分が出品された作品展への外出。
- 喫茶店や焼き肉、ラーメンなどを食べに外食へ。
- お盆にはお墓参りへ。
- 地元のお祭り、運動会へ。
- 市役所に手続きに。
- 手紙を出しに郵便局へ。

- ・お金を下ろしに銀行へ。
 - ・お部屋に飾る花を探しに花屋さんへ。
 - ・刺身が食べたくなったらスーパーへ。
 - ・なじみの美容室へ髪を切りに。
 - ・お盆やお正月、ご自宅の様子が心配な時や、必要な物を取りにご自宅へ。
- 等々・・・まだまだ沢山ありますが、その一部を紹介させていただきました。

④季節ごとの暮らし方

はな広場・しまかみでは昔からの習慣や暮らし方を大切にしています。ライフサポートプランを活用しながら、ご本人が今までどんな暮らし方をしてきたのかを職員が共有し、皆様が希望される暮らし方が実現できるよう心掛けています。

～ 春 ～（暮らし方の一例を紹介）

- ・節分には豆まきや恵方巻きづくりを行いました。
- ・桜もち作りをしました。
- ・天神講では菅原道真の掛け軸をかけ、砂糖菓子を食べました。
- ・バレンタインデーやホワイトデー、雛祭りには手作りのお菓子を作りました。
- ・畑を耕し、野菜の種を植え、庭には花の苗を植えました。
- ・花見弁当を持ってお花見に行きました。

～ 夏 ～

- ・笹やヨモギを取りに行き、笹団子や草餅をつくりました。
- ・流しそうめんやバーベキュー、花火などをはな広場の庭で行いました。
- ・ひろば祭りを地域の方やご家族の協力をいただきながら行いました。
- ・枝豆やきゅうりなどの夏野菜の収穫を行いました。

～ 秋 ～

- ・干し柿・さわし柿づくりを行いました。
- ・敬老会美味しい敬老会御膳に舌鼓を打ちました。
- ・秋刀魚を炭火で焼いて、庭で食べました。
- ・弥彦の菊祭り、紅葉谷の見学にいきました。

～ 冬 ～

- ・たくあん作りを行いました。（とても美味しく出来ました）
- ・クリスマスの飾りつけや忘年会を行いました。
- ・新春の書初めを行い、新年会も行いました。

その他にも各ユニットで誕生を祝う会等を開催しています。

これまでご紹介したものは生活の様子ほんの一部です。はな広場・しまかみ（秋桜ユニット・花みずきユニット・夏つばきユニット）では沢山の笑顔の花が咲いています。今後も皆様が、ご自分の生活をご自分で組み立てていけるようなかかわりを、心がけていきます。

はな広場・しまかみの生活風景

～ 春 ～



節分の様子です。鬼を退治して今年も健康を祈りました。最後には鬼と仲良く写真を撮りました。



バレンタインデーには手作りのお菓子を作りました。各ユニット思い思いの手作りチョコを作ってプレゼントしました。



ひな祭りには桜もちを作りました。手作りは格別の美味しさでした。



弥彦スカイラインへ外出しました。綺麗な景色にびっくり。



春の暖かい陽気の中でお花見の外出やドライブ、中庭で散歩や外の空気を感じながらピクニック気分ですて外でご飯を食べたりとしました。

～ 夏 ～



プランターで野菜を植
えました。



分水祭りに外出し射的
を楽しみました。



畑で作った野菜を収穫
しました。



イングリッシュガーデ
ン出かけました。



七夕に願いを込めて短冊を飾りました。



梅ジュース作り・スイカわり・笹団子作りを行いました。暑い夏を
美味しい食べ物で乗り切りました。特に笹団子作りは毎年恒例とな
り地域の皆様も手伝いに来て下さり皆様手際よく作業をして下さ
いました。

～ 秋 ～



秋と言えば食欲の秋ですね。
毎年恒例の干し柿作り
さんまパーティー、沢庵作りをしました。



新潟競馬場に外出、菊祭りを見に行ったり、菊の花摘み・生け花をしたりと皆様思い思いの過ごし方をされていました。

～ 冬 ～



きりたんぼ鍋パーティーをしました。



正月飾りのお花を生け花で作りました。



毎年恒例のクリスマス忘年会！
今年も美味しい食事と職員の出し物で皆様楽しまれていました！



今年も健康で過ごせるように祈りを込めて獅子舞にがぶり！



弥彦神社の参拝に行きました。



お正月は、童心に帰ってカルタ取りをしました。また、昔よくされていた麻雀を職員と一緒に楽しみました。

8 小規模多機能ホーム はな広場・よこたの家 (登録定員29名)

令和2年3月31日現在

(1) はな広場・よこたの家利用実績

		4月	5月	6月	7月	8月	9月	10月	11月	12月	1月	2月	3月	合計/平均
登録者数		28	29	29	29	29	29	29	28	29	29	28	28	28.7
男性		4	4	4	4	4	4	3	2	3	3	3	3	3.4
女性		24	25	25	25	25	25	26	26	27	27	25	25	25.4
新規登録者		1	1	1	1	1	1	0	1	1	1	0	1	9.0
契約終了者		0	1	1	0	1	1	0	1	0	1	1	0	9.0
待機者数		2	1	2	1	1	2	2	3	2	2	1	0	12.0
介護度別	要支援1	1	1	1	1	1	1	1	1	1	1	1	1	1.0
	要支援2	2	2	2	2	2	2	2	2	2	2	2	2	2.0
	要介護1	11	12	11	10	10	11	10	9	9	9	8	9	9.9
	要介護2	6	6	6	7	7	6	7	9	9	8	8	8	7.1
	要介護3	4	5	6	6	6	7	7	6	6	5	4	4	5.5
平均介護度	要介護4	1	1	1	1	1	1	1	6	2	3	3	2	1.9
	要介護5	2	2	2	2	2	2	2	6	2	2	2	2	2.3
通い	平均介護度	2	2	2.1	2.1	2.1	2.1	2.2	2	2.2	2.2	2.2	2	2.1
泊まり	通い述べ人数	376	396	378	421	415	430	429	422	441	412	393	403	4916
	1日平均人数	12.5	12.7	12.6	14	13	14	14	14	14	14.2	13.2	13.7	13.4
訪問	宿泊実人数	15	15	16	16	17	17	18	20	20	20	19	18	17.6
	宿泊延べ人数	84	83	77	102	118	125	108	110	118	111	110	92	1238
単身世帯	1日平均人数	2.8	2.6	2.6	3.2	3.8	4.1	3.4	3.4	3.8	3.6	3.8	3.0	3.3
	訪問実人数	18	19	20	20	21	22	22	22	21	20	19	18	20.2
認知症診断有	訪問回数	452	496	452	406	340	386	394	391	410	364	354	397	4842
	1日平均人数	15	16	15	13	11	12	12	13	13	12	12	12	13.0
	単身世帯	5	6	5	6	6	6	6	6	6	6	6	7	5.9
	認知症診断有	19	19	19	19	19	19	19	19	20	20	18	18	19.0

(2) 新規登録者紹介状況

	4月	5月	6月	7月	8月	9月	10月	11月	12月	1月	2月	3月	計
ご本人から				1									1
ご家族から													0
地域包括より	1	1			1				1			1	5
居宅支援事業所			1			1				1			3
病院より													0
その他													0

(3) 契約終了者関係

	4月	5月	6月	7月	8月	9月	10月	11月	12月	1月	2月	3月	計
長期入院		1	1			1				1	1		5
介護福祉施設	1							1		1			3
(しまかみ入居)	1							1		1			3
老人保健施設													0
療養型施設													0
グループホーム													0
小規模多機能													0
居宅支援事業所													0
死亡						1							1
その他								1					1

(4) 登録者介護度変化

介護度が下がった方 1
 介護度が上がった方 4
 変更なし 23

9 はな広場・よこたの家の生活の様子

○はな広場・よこたの家では、小規模多機能の特徴である「通い」「宿泊」「訪問」をお一人ひとりの過ごし方やこだわりに合わせて柔軟に組み合わせて支援をさせていただきます。また地域の一員として、今までのかかわりや関係性が途切れることなく、より深まる場所や環境であるように心がけています。

①それぞれのサービスから

「通い」—ご利用の回数や時間も様々で、ご自宅での生活ペースに合わせて利用して頂いています。自宅ではお一人となり、お話やお風呂の利用のみでの時間や行事やイベントに合わせて、利用される方もいられます。地域の違いもありますが、利用を通じてお知り合いとなり利用日を楽しみにされています。食事では、盛り付けから片付けまでご利用者から参加をして頂き、今までの経験や食に対する楽しみが持てる様になっています。

「宿泊」—1泊から1週間など状況に合わせて宿泊を利用して頂いております。ご自宅と違いがあり、不安も感じられますが普段通い慣れている場所である事や、一緒に泊まれる方同士で「大丈夫だよ」と声を掛け合う事で安心して泊まって頂けます。急な用事や都合にも、連絡一つで泊まれる事もご利用者、ご家族の安心につながっています。

「訪問」—ご自宅へ伺い、様子や生活の支援をさせていただきます。お薬、お食事の心配等から、ご自宅へ伺っています。ご自宅での生活を一緒に考え、必要な部分の支援をさせていただきます。

②行事・活動の記録

月	実施内容
4月	お花見へ 外食と併せて楽しんでいただきました
5月	牡丹園に行きました 畑作りをしました
6月	笹団子作りをしました
7月	アイスクリームを食べに行きました
8月	スイカ割りをしました
9月	ご希望のメニューを食べに行きました
10月	秋刀魚パーティーをしました 干し柿を作りました
11月	たくあんを漬けました お彼岸におはぎを作りました
12月	クリスマス忘年会 (ご家族も参加され楽しみました)
1月	弥彦神社へ初詣に行きました 書初め大会をしました
2月	豆まきをしました
3月	ひな祭り会をしました さくら餅を作りました

この他にも希望を聞かせて頂き、日用品の買い物や今までの馴染みの場所へ行きました。皆さんと一緒にいく楽しみや個人の希望に添った楽しみが作れる様にして行きます。

はな広場・よこたの家 思いで写真館

✿日常の様子

ご利用日や時間等は様々ですが、お互いに声を掛け合いながら楽しく過ごされています。今までの経験を活かしたり、新たな事にもチャレンジしています。



✿外出・行事の様子



お花見行きました！



お寿司うんめかった！



願い事が叶いますように



スイカ割り！



ひろば祭り



クリスマス忘年会



何が出るかな？



初詣行ってきました



今年も競馬に行っ
てきました



敬老会



笹団子作り



歌謡コンサート



新年に向けて

少人数、家庭的な環境、地域との関わりもあり、利用者様、ご家族のみならず地域の方との関係性も深まってきました。今後も、積極的に地域の方と交流を深め、結びつきを強くしていきたいと思えます。皆様が楽しめ、笑顔に溢れる環境作りを今後も継続していきたいと思えます。



セラバンド体操



中学生との交流



貼り絵頑張りました

10 高齢者総合生活支援施設はな広場 二大行事

❁ひろば祭り



今年はバルーンパフォーマーひまわりさんが来てくださいました。次々に出来ていく風船のアートに皆様大盛り上がりでした。ゲームコーナーでは来てくれた子ども達で賑わっていました！！



毎年恒例となった流しそうめん。近所の子供達が大勢来られ今年も大盛況となりました。今年は変わり種の大粒のぶどうも流れ、大興奮でした！



子供達がお神輿を担ぎました。例年以上の大盛り上がりで、元気よく担いでくれていました！



毎年ひろば祭りには横田地区の子供達が沢山来てくれます。また横田子供会のお父さん、お母さん方には毎年ご協力をいただいています。家族会の方にもお手伝いしていただきながら、大成功のひろば祭りとなりました。

❁ クリスマス忘年会



今年も各部署趣向をこらした出し物を考え披露しました。ご利用者の皆さんも一緒に参加していただき、大盛り上がりでした！！



ご家族も沢山来て下さり、美味しい料理を召し上がりながら、入居者・職員と一緒にクリスマス忘年会を楽しめました。



1 1 食事の実施状況

(1) 本施設の1日の給与栄養量（一般食）

区分	エネルギー (Kcal)	たんぱく質 (g)	脂質 (g)	炭水化物 (g)	カルシウム (mg)
給与 目標栄養量	1580	59.5	43.9	237.0	666
令和1年度 給与栄養量	1545	52.8	34.2	250.0	343
摘要	全体のご利用者様の必要エネルギー量の平均より設定しています。	1日の給与目標エネルギー量の15%としています。	1日の給与目標エネルギー量の25%としています。	1日の給与目標エネルギー量の60%としています。	全体のご利用者様の必要量の平均より設定しています。

1日分の食事は、上記の目標量に沿って計画されています。
各食事の配分は 朝食30%、昼食35%、おやつ5%、夕食30%です。
糖尿病や、腎臓病など食事に特別な配慮の必要な方には個人対応の計画がなされています。

(2) 行事食実施状況

実施日	行事名	行事食内容
5月5日	端午の節句	ちらし寿司 若竹汁 大根のそぼろ煮 うどの酢の物 2色ゼリー
7月7日	七夕	七夕そうめん フルーツポンチ 星のコロッケ かぼちゃとがんもの煮つけ
7月27日	土用の丑の日	ウナギご飯 清まし汁 わかめ酢 ごま豆腐
9月16日	敬老の日	赤飯 清まし汁 天ぷら盛り合わせ 野菜の炊き合わせ 刺身 ごま豆腐 菊入りなます 栗ようかん
9月24日	さんまパーティー	おにぎり 豚汁 さんまの塩焼き 漬物
12月21日	クリスマス忘年会	生寿司 いなり寿司 太巻き ふるふき大根 かぼちゃのグラタン エビフライ お月見メンチカツ 鶏の照り焼き 煮魚 たまご焼き フライドポテト 卵サラダ果物 漬物 飲み物（ジュースやアルコール類） ケーキ

実施日	行事名	行事食内容
1月1日	おせち料理	雑煮 天ぷら 七福煮 のっぺ 鮭の照り焼き 伊達巻 蒲鉾 柿なま酢 数の子のおかか和え 黒豆 白和え 柚子寒天 栗きんとん
2月3日	節分	太巻き 清まし汁 里芋のそぼろ煮 抹茶ゼリー 甘納豆
3月3日	ひな祭り	ちらし寿司 はまぐりのお吸い物 空也蒸し 菜の花の辛子和え 抹茶ムース

【元旦】



新年をお祝いして元旦に手作りおせちを提供しました♪
皆様に喜んでいただき、頑張って作ったかがありました♡

【節分献立】

節分にちなんだ太巻き御膳🍣
おかわりされる方も多く好評でした♪
食後の後は、豆まきも行いました!
今年も1年元気に過ごせますように…☆彡



【ぼた餅】



春のお彼岸恒例のぼた餅作り!
ご利用者の皆様と昔話に花を咲かせながら手際よく作りました♡
お腹いっぱいいただきました(^ω^)

(3) お楽しみ献立実施状況

秋桜、花みずき、夏つばきと各ユニットで食べたい・好きな献立に特徴があります。そのため、各ユニットの入居者さまとお楽しみ献立を考え、ユニット独自の特色のある献立を召し上がっていただけるようにしていきます。毎月2回程度行っています。

ユニット名	献立(例)
秋桜	いなり寿司 みそ汁 豚肉のしぐれ煮 かぼちゃの煮つけ バナナ
花みずき	ちらし寿司 すまし汁 里芋の煮つけ コーヒーゼリー
夏つばき	ご飯 みそ汁 銀鮭の塩焼 大根の五目煮 茄子の漬物
よこたの家	ざるそば 4種の天ぷら おろし和え フルーツカクテル缶

(4) 喫茶『クローバー』実施状況

はな広場では、毎月1回喫茶を14:00より実施しています。入居者さまにどのようなものが食べたいかお話を伺いながら、季節に合ったものを召し上がっていただけるようにしています。また、引換券との交換による提供方法により、入居者さまおひとりおひとりと直接お話をしながら、喫茶を実施できるようにしています。

実施日	メニュー
4月3日	さくら羊羹 ヨモギの蒸しパン
5月2日	ほうじ茶のシフォンケーキ
6月5日	あんみつ 卵のケーキ
7月4日	水ようかん わらび餅
10月3日	かぼちゃのシフォンケーキ
11月7日	いもようかん 甘酒
12月4日	ロールケーキ
2月2日	生チョコケーキ



(5) 食数実績

[常食]

(単位：食)

	4月	5月	6月	7月	8月	9月	10月	11月	12月	1月	2月	3月	合計
秋桜	450	531	540	558	558	540	558	540	546	465	435	558	6,279
花みずき	630	651	630	651	651	630	651	630	591	627	609	651	7,602
夏つばき	519	540	540	558	558	540	558	540	558	558	522	558	6,549
よこたの家	556	600	557	595	617	664	662	647	680	635	345	366	6,924
ショートステイ	0	0	0	0	0	0	0	0	0	0	0	0	0
合計	2,155	2,322	2,267	2,362	2,384	2,374	2,429	2,357	2,375	2,285	1,911	2,133	27,354

[きざみ食]

	4月	5月	6月	7月	8月	9月	10月	11月	12月	1月	2月	3月	合計
秋桜	90	93	90	93	93	90	93	90	93	147	174	93	1,239
花みずき	90	93	90	93	93	90	93	90	93	93	87	93	1,098
夏つばき	270	279	270	279	279	270	279	270	279	279	261	279	3,294
よこたの家	96	99	106	115	112	132	91	98	100	91	87	85	1,212
合計	546	564	556	580	577	582	556	548	565	610	609	550	6,843

[ミキサー食]

	4月	5月	6月	7月	8月	9月	10月	11月	12月	1月	2月	3月	合計
しまかみ	270	279	270	279	279	270	279	270	279	279	255		3,009
よこたの家	0	0	0	0	0	0	0	0	0	0	0	0	0
合計	270	279	0	279	279	270	279	270	279	279	255	0	2,739

[経管栄養]

	4月	5月	6月	7月	8月	9月	10月	11月	12月	1月	2月	3月	合計
しまかみ	150	155	150	155	155	150	155	155	155	155	145	155	1,835
よこたの家	0	0	0	0	0	0	0	0	0	0	0	0	0
合計	150	155	150	155	155	150	155	155	155	155	145	155	1,835

総合計	3,121	3,320	2,973	3,376	3,395	3,376	3,419	3,330	3,374	3,329	2,920	2,838	38,771
-----	-------	-------	-------	-------	-------	-------	-------	-------	-------	-------	-------	-------	--------

12 機能訓練・余暇活動実施状況

(1) 個別訓練

- 個別のケアプランに沿って、生活の動作の中でのリハビリを中心に行い、身体的な機能訓練の希望・必要性のある方に対して行っています。

〈訓練内容〉

- ・日常生活動作(食事・移乗動作、排泄、更衣、整容等)の訓練・指導
- ・歩行訓練(杖・歩行器・平行棒)、関節可動域訓練、福祉機器操作指導を機能訓練指導員を中心に看護職員・介護職員と協力し生活の中で365日希望時間に行いました。

	4月	5月	6月	7月	8月	9月	10月	11月	12月	1月	2月	3月
件数	39件	48件	39件	58件	52件	40件	51件	44件	38件	45件	40件	35件

●生活リハビリ

日常生活動作訓練などの生活の中で行うリハビリは、ひとりひとりのプランに沿って、生活動作の中で行っており（立ち上がり、座位保持、移乗動作など）毎日行っています。身体的なリハビリだけでなく、喫茶店へ出かけたり、展示会を見に行ったり、楽しみや地域社会との交流も大切にしています。



(2) 朝の体操

- 生活の一部として入居者の希望時間の平日の9:00～9:30に夏つばきユニットにて、音楽に合わせてのリズム体操・ストレッチ・筋力アップ体操・口腔体操・指先を使った頭の体操などを行いました。

	4月	5月	6月	7月	8月	9月	10月	11月	12月	1月	2月	3月
参加人数	83名	87名	106名	90名	98名	71名	82名	80名	89名	74名	79名	104名



(3) 余暇活動

●書道を楽しむ会

- ・毎月2回 14:00~15:00 職員：作業療法士・介護職員
- ・夏つばきを会場に参加する方に足を運んでもらっています。
- ・楽しむことを一番に、季節やその時の話題の言葉を見本にしながら毛筆を行いゆったりとそして適度な緊張感が味わえる会を行っています。
- ・一人ひとりに判子を作成し、納得のいく作品ができた際に、押して頂いています。掛け軸風にして、玄関前や各フロアに飾ったりしています。



●お花クラブ

- ・14:00~15:00 職員：川村総合施設長・作業療法士
- ・足湯前ロビーにて行っています。
- ・フラワーアレンジメントで出来上がったものは、自宅やお部屋に持って帰ってもらったりして楽しんでいただいています。
- ・毎年年末には正月飾りが好評です。



13 地域交流活動

(1) 体操ひろば

- ・毎月2回（第2・第4木曜日） 10:30～11:30 職員：作業療法士
- ・横田地域の方たちを対象に行い、体操と茶話会・足湯を楽しんでいただき地域交流の場づくりと運動不足解消などの健康づくりを目的に行っています。
- ・簡単な体操（タオル体操・棒体操・ラジオ体操・ストレッチなど）を行った後は、コーヒーやお茶などを飲みながらお話をして過ごしてもらったり、足湯にも入って温まってもらったりして過ごされています。
- ・毎月1回横田地域のひまわり会に月の予定表を渡して宣伝させてもらい、依頼がある際には軽体操も行っています。
- ・冬場が暖かったため去年より参加人数が増えました。

	4月	5月	6月	7月	8月	9月	10月	11月	12月	1月	2月	3月
参加人数	15名	12名	6名	13名	7名	15名	18名	10名	11名	15名	10名	8名



毎月2回（第2・第4木曜日）にはな広場のロビーで行っている体操ひろばの様子です。自分で使われる棒体操の棒を作成しています。皆さん毎回体操ひろばを楽しみにして参加されています。

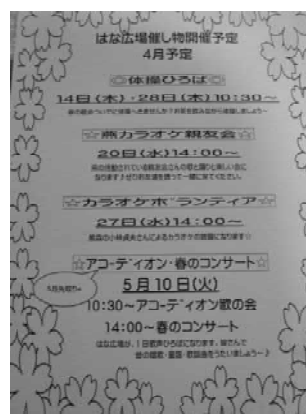

横田地区のサロンひまわり会に機能訓練指導員が体操の講師としてお邪魔させていただきました。また、はな広場の予定表をひまわり会に参加されている方に毎回お渡しさせていただいています。その結果、はな広場の行事にも地域の方が沢山来られるようになりました。

(2) はな便り

クリスマス会

新年あけましておめでとうございます。日本初の百年菓子「はな」が開催された新年のはな広場は、この10月31日に開催し、10年目を迎える節目の年でもあります。今年も様々な歴史を踏まえながら、更に発展し、飛躍年とさせていただきます。

はな広場 施設長 小林 豊

本年もどうぞよろしくお願い致します。

御正月

今年も宜しく
お願い致します

今月の予定

13日	笑美寿	14:00~
16日	アコーデオンの会	10:30~
20日	三味線	14:00~
23日	体操ひろば	10:30~

はな便り 一月号
令和二年一月十日発行

高齢者総合生活支援施設 はな広場
〒959-0111 電話番号:0256-47-1222

消防庁消防団協力事業所の表彰

はな広場が消防庁消防団協力事業所として総務省消防庁より表彰されました。これからも地域の皆様と共に活動を続けていき、少しでも地域に貢献していきたいと精進していきます。

毎月横田地区の回覧板に「はな便り」を入れさせていただいております。そこでは、はな広場での生活風景のご紹介や、はな広場で行われる様々な催し物のご案内をさせていただきます。

(3) 地域の方との様々な交流場面

はな広場は地域との交流を大切にしています。横田地区の自治会に入会させていただき、地域の活動にも積極的に参加しています。

- 横田地区の泥上げに参加しました。
- 横田地区自主防災組織の会議に参加しました。
- 島上地区地域支え合い活動の会議に参加しました。
- 横田地区のお祭りの日には子供神輿や稚児舞、神楽舞が来てくださいました。
- 島上小学校生（光郷屋地区）の夏休みのラジオ体操は、はな広場の庭を提供し行っていただきました。
- 地域の方々との交流の場として笹団子作りをしました。多くの方が参加して下さいました。
- 学校帰りや休みの日など、気軽に子供達のはな広場に遊びに来てくれます。

<横田地区のお祭り>



・横田地区のお祭りに参加させていただきました。子供神輿を見たりお神酒を飲ませていただきました。元気な子供たちの姿に皆さま元気をいただきました。

<地域交流活動の笹団子作り>



地域の皆様と一緒に笹団子作りをさせていただきました。地域の方も横田地区全体で集まってみんなで何かをするという事は年々少なくなっているからこういった取り組みがもっと増えると嬉しいわ。と話がありました。今後も笹団子だけでなく地域の方と一緒に何かを出来る場を設けていきたいと思ひます。

＜夏休みのラジオ体操＞



はな広場の中庭で島上小学（光郷屋地区）の皆さんと入居者の皆さんと一緒に、夏休みのラジオ体操を行いました。朝早くから元気な子供達の顔が見れることは、入居者の皆さんにとって何よりの活力となったことと思います。今後も様々な場面を通して地域との交流を図っていききたいと思います。

（４）島上地区『地域のサロン』送迎

はな広場においては地域交流・貢献活動の一環として、平成29年3月より島上地区地域のサロン『ひまわりの会・こすもすの会』の送迎のお手伝いをさせていただいております。

今年度は新潟県の企画による『高齢者の生活支援実践者との意見交換会』で送迎支援の取り組みを報告させていただきました。

今後も横田地区はもとより、熊森地区の方からもはな広場をより身近に感じていただく為に地域の皆様と積極的に交流を図りつつ、地域における必要なお手伝いが出来るよう、努めて参ります。

＊ひまわり会

日時	4月	5月	6月	7月	8月	9月	10月	11月	12月	1月	2月	3月
迎え	3名	2名	1名	2名	1名	1名	1名	1名	1名	1名	2名	休み
送り	3名	4名	3名	3名	3名	3名	5名	4名	5名	4名	5名	休み

＊こすもすの会

日時	4月	5月	6月	7月	8月	9月	10月	11月	12月	1月	2月	3月
迎え	8名	7名	6名	5名	7名	6名	4名	5名	5名	5名	休み	休み
送り	6名	7名	6名	5名	6名	6名	4名	5名	4名	5名	休み	休み

※2月はお休み

※ひまわり会・こすもす会ともにコロナウイルス感染防止の為3月はお休み

14 ボランティア活動状況

定期ボランティア

○山崎さんのアコーディオン演奏会

活動日：第2火曜日 10:30～11:30

氏名：山崎絃一様

唱歌から歌謡曲まで、幅広い曲をアコーディオンで演奏して下さり懐かしい歌を楽しんでいます。みなさん山崎さんの熱い演奏に自然に大きな声がでていらっしゃいます！



○歌謡ショー

活動日：月1回 14:00～15:00・夏まつり

氏名：いとう和也様 松本雪那様

歌の前に歌に関するお話を聞かせて下さり皆さん興味津々です。懐かしい歌謡曲・演歌をプロの生唄で楽しまれています。皆さんのリクエスト曲も沢山歌ってくださいます！



○喫茶まゆみ

活動日：月 1 回 14:00～15:00（冬季12月～2月休み）

氏名：菅 まゆみ様

いつもいろいろな種類で、目にも美味しいお菓子ばかりで、喫茶まゆみをみなさん首を長くして待っていられます。お菓子の種類も豊富です！



○童謡・唱歌のコンサート

活動日：春・夏・秋・冬の年 4 回 14:00～15:00

氏名：高橋 俊夫様

声楽を学ばれた高橋さんのとてものびやかで、透き通った声にみなさん癒されながら一緒に唄いました。



○ハーモニカ演奏

活動日：月 1 回 14:00～15:00

氏名：きららの会 代表 藤木 芳久様

童謡・唱歌を中心に素敵な音色を聞きながら、懐かしい歌を皆さんで歌っています。



ゲストボランティア

○三味線演奏

活動日：令和元年 6 月 18 日・夏まつり

氏名：高橋 高明様

夏まつりにも出演してくださいました。ウクレレを使った陽気な漫談や本格的な三味線演奏と幅広く行っていただき大好評でした。



○ギターボランティア

活動日：平成31年4月10日・令和元年9月20日・10月25日・12月13日・令和2年2月10日

氏名：小黒 繁様

昔懐かし、歌謡曲をギターの音色でつま弾かれ、皆さん懐かしんで参加されていました。



○カラオケと踊り

活動日：令和元年9月16日・11月4日・令和2年1月13日

氏名：笑美寿 渋谷 功様



○カラオケと踊り

活動日：令和元年6月3日・10月15日・令和2年2月20日

氏名：末廣会 代表：斎藤廣吉様



○スポーツバイキングフラダンス オハナ

活動日：令和元年6月13日・夏祭り

氏名：下村 晶様

毎年恒例の「ひろば祭り」で素敵なフラダンスを踊ってくださり南国の風を利用者・職員とも感じることが出来ました。



○アロママッサージ

活動日：令和元年 12月5日

氏名：中野久美子様

アロマハンドマッサージをご利用者の方にして下さいました。皆さんアロマの香りとマッサージに癒しの空間を楽しまれ大満足でした。



○羽鳥新之助歌謡ショー

平成31年 4月26日

氏名：羽鳥新之助様

羽鳥新之助歌謡ショーを開催してもらい、皆さんエネルギッシュな歌とパフォーマンスに大喜びでした。



○招福歌舞伎座(唄と踊り)

令和元年 11 月 20 日

氏名：田上稔様



○ミカド千風(歌謡ショー)

令和元年 12 月 16 日

氏名：ミカド千風(安達進様)



15 視察・研修・体験研修受け入れ状況

期 間	機 関 名	人 数
令和元年 5 月 17 日	燕市議会常任委員会様視察	19 名
6 月 24 日～28 日	小学校及び中学校教諭の普通免許授与に係る 介護等等体験（新潟大学学生）	1 名
7 月 30 日～8 月 1 日	分水中学校 2 年生職場体験実習	2 名
8 月 19 日～23 日	小学校及び中学校教諭の普通免許授与に係る 介護等等体験（新潟産業大学学生）	1 名
10 月 7 日	岩手県典人会様視察	5 名
11 月 19 日～20 日	燕中学校 1 年生職場体験実習	4 名

16 職員研修実施状況

(1) 内部研修（施設・法人）

開催日	研修内容	開催地	参加の職種
4月1・2日	法人新人職員研修	分水健康福祉プラザ	新採用職員
4月1日	施設内研修「理念及び法令遵守に関する研修」	はな広場	全職員
4月11日	排泄支援（CST）研修	はな広場	新採用職員 異動職員
4月24日	指導的職員研修	分水健康福祉プラザ	指導的職員
5月30・31日	新規採用職員研修	分水健康福祉プラザ	新採用職員
6月5日・8日・9日	食中毒・感染症研修	はな広場	全職員
6月20日	中途採用職員フォローアップ研修	分水健康福祉プラザ	中途採用職員
7月4日・6日・10日・13日	腰痛予防・移乗時の基本動作の確認研修	はな広場	全職員
7月11・12日	緊急時対応（心肺蘇生・AED）研修	はな広場	選抜職員
7月13日	法人階層別研修（採用3年目）	分水健康福祉プラザ	採用3年目職員
8月6日・7日・10日	事故発生防止及び緊急時の対応研修	はな広場	介護職員
9月9日	新規採用職員研修フォローアップ研修	分水健康福祉プラザ	施設長
9月10日・18日・25日	身体拘束廃止・高齢者虐待防止研修	分水健康福祉プラザ	全職員
9月20日	日本ケアマネジメント学会研修	燕市	介護支援専門員
10月9日	新規採用職員フォローアップ研修	分水健康福祉プラザ	新採用職員
10月7日・8日・12日	プライバシー保護研修	はな広場	選抜職員
11月6日・9日・13日	感染症予防研修	はな広場	全職員
11月8日・10日・14日	プライバシー保護研修	はな広場	全職員
11月7日	法人階層別研修（採用2年目）	分水健康福祉プラザ	採用2年目職員
12月5日	階層別研修（採用9・10年目）	分水健康福祉プラザ	採用9・10年目職員
12月5日・7日・8日・11日	災害時における対応研修	はな広場	全職員
1月11日・15日・19日	看取りケア研修	はな広場	全職員
1月10日	新潟市認知症介護実践者研修総括講座	新潟市	全職員
1月23日	階層別研修（採用5年目）	分水健康福祉プラザ	採用5年目職員

2月5日・7日・8日	褥瘡予防研修	はな広場	全職員
3月6日・12日	事故発生事例と再発防止研修	はな広場	全職員

(2) 外部研修・出張関係

開催日	研修内容	開催地	参加の職種
4月10日	認定調査新任研修	長岡市	介護職員
5月11日	新潟福祉機器展	新潟市	介護職員
5月18日	小規模多機能型居宅介護定期研修	燕市	介護職員
5月23日	GH協会新潟支部特別講演会	新潟市	介護職員
6月4日	安全運転管理者講習	燕市	施設長
6月4日	バザーにおける食品衛生講習会	三条市	管理栄養士
6月12日～14日	ユニットリーダー研修	長岡市	介護職員
6月26日	福祉サービスにおける苦情受付担当者研修	燕市	生活相談員
7月2・3日	ユニットケア施設管理者研修	東京	施設長
7月2～5日	ユニットリーダー研修	富山	介護職員
7月5日	日本GH協会経営者・管理者研修	燕市	施設長
7月23日	施設介護支援専門員研修	新潟市	介護支援専門員
8月20～22日	患者搬送業務乗務員基礎研修	三条市	介護職員
9月27日	燕市・弥彦村地域密着型サービス交流研修	燕市	介護職員
10月2日	感染症対策担当者研修会	三条市	介護職員
10月25日	中途採用職員研修	三条市	生活相談員
	安全衛生推進者養成講座	長岡市	管理栄養士
10月24日	感染症対策担当者研修会	三条市	介護職員
10月29日	認知症実践者研修	三条市	介護職員
2月6日	認知症対応型サービス事業者管理者研修	長岡市	介護支援専門員
2月19日	全国ユニット型施設推進協議会	長岡市	介護職員
2月28日	小規模多機能型サービス担当者研修会	新潟市	施設長

(3) 関係する外部機関・団体等への講師、発表等

開催日	内 容	開催地	参加の職種
6月21日	新潟市認知症介護実践研修（実践者研修）講師	新潟市	施設長
6月28日	新潟市認知症介護実践研修（実践者研修）講師	新潟市	施設長

7月4日	燕・西蒲地区介護支援専門員協議会・総会研修会	燕市	計画作成担当者
6月15日	新潟市認知症介護実践研修（実践者研修）講師	新潟市	施設長
7月25日	新潟市認知症介護実践研修（実践者研修）講師	新潟市	施設長
7月31日	燕市・弥彦村地域密着サービス介護情報会	燕市	介護職員
8月22日	新潟市認知症介護実践リーダー研修講師講師	新潟市	施設長
9月3日	新潟市認知症介護実践リーダー研修講師講師	新潟市	施設長
9月12日	新潟市認知症介護実践リーダー研修講師講師	新潟市	施設長
10月1日	新潟市実践者研修ファシリテーター	新潟市	施設長
10月24日	新潟市認知症介護実践者研修講師	新潟市	施設長
11月5日	新潟市認知症介護実践者研修講師	新潟市	施設長
11月8日	新潟市認知症実践者研修講師	新潟市	施設長
12月11日	分水包括事例検討会	燕市	介護職員
12月5日	新潟市認知症介護実践者研修講師	新潟市	施設長
1月15日	新潟市認知症介護研修総括講座	新潟市	施設長 介護職員
2月7日	地域包括推進セミナー	新潟市	介護職員

(4) 関係する外部機関・団体等の役員、委員会等

開催日	会議名	開催地	参加の職種
4月24日	燕市ケアマネ情報交換会	燕市	生活相談員
4月25日	燕市介護認定審査会	燕市	機能訓練指導員
5月11日	県ケアマネ協議会実務研修委員会	新潟市	施設長
5月13日	燕社協地域支援会議	燕市	計画作成担当者
6月4日	燕西蒲老人福祉施設連絡会	新潟市	施設長
6月13日	分水地区包括支援事例検討会	燕市	介護職員
6月19日	新潟市認知症介護実践者研修講師	新潟市	施設長
6月20日	ケアマネ協会実務研修ワーキング委員会	新潟市	施設長

6月22日	燕西蒲地区ケアマネ協議会総会	燕市	生活相談員
6月25日	燕地域密着型事業所情報交換会	燕市	看護職員・生活相談員 計画作成担当者
6月26日	新潟市認知症介護実践者研修講師	新潟市	施設長
6月26日	バザーにおける食品衛生講習会	燕市	管理栄養士
7月9日	県ケアマネ協会講師連絡会	新潟市	施設長
7月31日	日本GH協会委員会	東京都	施設長
8月2日	分水地区ケア会議	燕市	介護職員
8月9日	分水地区事例検討会	燕市	介護職員
9月2日	燕市情報交換会	燕市	生活相談員
9月12日	分水包括事例検討会	燕市	計画作成担当者
10月10日	分水包括事例検討会	燕市	介護職員
10月10日	燕市社協地域福祉活動計画策定委員会	燕市	施設長
10月25日	西蒲・燕地区老人福祉施設連絡会	新潟市	介護職員
11月10日	認知症サポーター養成講座	燕市	介護職員
11月11日	西蒲・燕老人福祉施設連絡会介護職員部会	燕市	介護職員
11月20日	燕・西蒲地区老人福祉施設事務職員部会	燕市	事務職員
11月25日	西蒲・燕地区老人福祉施設連絡会 機能訓練指導員部会	燕市	機能訓練指導員
11月27日	西蒲・燕老人福祉施設連絡会介護職員部会	新潟市	介護職員
11月30日	西蒲・燕老人福祉施設連絡会機能訓練指導員部会	新潟市	機能訓練指導員
12月3日	新潟市認知症介護実践者研修講師	新潟市	施設長
12月11日	分水包括事例検討会	燕市	介護職員
12月15日	小規模多機能型居宅介護事業所協会会議	長岡市	介護職員
12月20日	介護老人福祉施設集団指導説明会	長岡市	生活相談員
2月5日	病院とのケアマネの入院連携協議会	燕市	計画作成担当者
2月13日	分水包括事例検討会	燕市	介護職員

17 運営推進会議開催状況

開催期日	内容	参加人数
令和元年度 (第1回) 令和1年5月28日	<ul style="list-style-type: none"> ①令和元年度運営推進委員へ委嘱状の交付 ②令和元年度はな広場の運営ケア計画について ③はな広場・しまかみの入居状況について ④はな広場・よこたの家の利用状況について ⑤地域ニーズ・地域課題について 	参加者 23名
令和元年度第2回 社会福祉法人桜井の里福祉会 燕市旧分水地区地域密着型 事業所合同運営推進会議 令和元年7月16日	<ul style="list-style-type: none"> ①地域防災について 燕市防災課長五十嵐様・防災対策係長河合様より講演 ②認知症ポジティブ講義 総合施設長 川村小津江講演 	参加者 運営推進委員36名 職員12名
令和元年度 (第3回) 令和元年9月24日	<ul style="list-style-type: none"> ①はな広場・しまかみの入居状況報告 ②はな広場・よこたの家の利用状況報告 ③地域ニーズ・地域課題について ④交流会（さんまパーティー） 	参加者 17名
令和元年度 (第4回) 令和元年11月26日	<ul style="list-style-type: none"> ①はな広場・しまかみの入居状況報告 ②はな広場・よこたの家の利用状況報告 ③消防署立会いによる夜間想定総合避難訓練の実施 ④総合避難訓練の検証・消火訓練 ⑤はな広場防災対策について ⑥地域ニーズ・地域課題について 	参加者 21名
令和元年度 (第5回) 令和2年1月28日	<ul style="list-style-type: none"> ①はな広場・しまかみの入居状況報告 ②はな広場・よこたの家の利用状況報告 ③はな広場・よこたの家事業所外部評価について ④地域ニーズ・課題について 	参加者 16名
令和元年度 (第6回) 令和2年3月25日 ※コロナウイルス感染防 止の為書面での報告とさ せて頂く。	<ul style="list-style-type: none"> ①新型コロナウイルスの対応について ②はな広場・しまかみの入居状況報告 ③はな広場・よこたの家の利用状況報告 ④はな広場・よこたの家サービス評価の総括 ⑤職員の退職・異動について ⑥地域ニーズ・課題について 	※コロナウイルス感 染防止の為文書での 報告とさせて頂く。



消防署員の立会いのもと、運営推進委員の方々と一緒に総合避難訓練と、水消火器による消火訓練を行いました。訓練を重ねることで、危機管理に努めて行きます。



2か月に1回開催している運営推進会議の様子です。はな広場で提供しているサービスについて、ご利用者・地域住民の代表者の方々・燕市の職員・地域包括支援センター職員等にお伝えすると共に、皆で地域の課題やニーズについて検討することで、情報の共有を図っています。写真は毎年9月に行う秋刀魚パーティーの写真です。



令和1年度

生きがい広場地蔵堂 事業報告書

生きがい広場地蔵堂・デイサービス

生きがい広場地蔵堂・シニアハウス

〒959-0138 燕市分水栄町1番3号

TEL 0256(97)7117 FAX 0256(97)7119

〒959-0318 新潟県西蒲原郡弥彦村大字麓3036番地

社会福祉法人 桜井の里福社会

TEL 0256(94)3939 FAX 0256(94)2552

URL : <http://www.sakurai-fukushi.or.jp>

Ⅲ 生きがい広場地蔵堂 事業報告

1 施設の概要

(1) 施設の概要

施設 の 名 称		生きがい広場地蔵堂・デイサービス
施設 の 種 類		通所介護・介護予防通所事業 通所型サービスA 1571300670
定 員		35名
施設 の 所 在 地		新潟県燕市分水栄町1番3号
認 可 年 月 日		平成18年9月28日
事業開始年月日		平成18年10月1日
介護保険事業者指定期間		平成30年10月1日～令和6年9月30日
設 置 主 体	名 称	社会福祉法人 桜井の里福祉会
	所 在 地	新潟県西蒲原郡弥彦村大字麓 3036 番地
	代 表 者 名	理事長 柏原 雅史
経 営 主 体	名 称	社会福祉法人 桜井の里福祉会
	所 在 地	新潟県西蒲原郡弥彦村大字麓 3036 番地
	代 表 者 職 氏 名	理事長 柏原 雅史
条 例 定 款	名 称	社会福祉法人 桜井の里福祉会定款
	制 定 年 月 日	平成6年3月25日
敷 地 面 積		836.14 m ²
延 べ 床 面 積		1469.74 m ²
セ ン タ ー 長		小杉 裕子
電 話 ・ F A X		T E L 0256-97-7117 F A X 0256-97-7119

(2) 建物設備の状況

(i) 生きがい広場地蔵堂・デイサービス

	室数	床面積 (㎡)
1階 食堂・リハビリ	1	126.43
バイキング・料理教室	1	30.54
園芸室	1	16.15
パソコン・麻雀・将棋	1	18.87
木工室	1	18.19
2階 食堂・談話室	1	44.55
マッサージルーム	1	22.70
シアタールーム	1	18.78
3階 ちぎり絵・陶芸	1	16.86
(食堂・機能訓練室 合計)		(313.07)
相談室	1	14.58
地域の茶の間	1	25.2
浴室・脱衣室・機械室	3	68.15
静養室	1	18.02
厨房	1	42.76
事務室	1	14.17
便所 (共用部分含む)	7	26.8

(ii) 生きがい広場地蔵堂・シニアハウス (住宅型有料老人ホーム)

	室数	床面積 (㎡)
2階 家具付き居室	4	109.31
3階 家具なし居室	10	271.76

(3) 生きがい広場地蔵堂 平面図

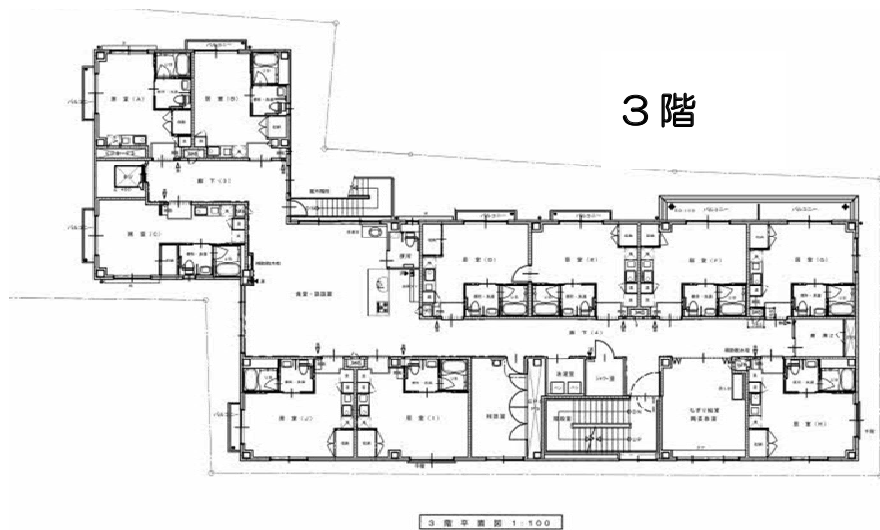
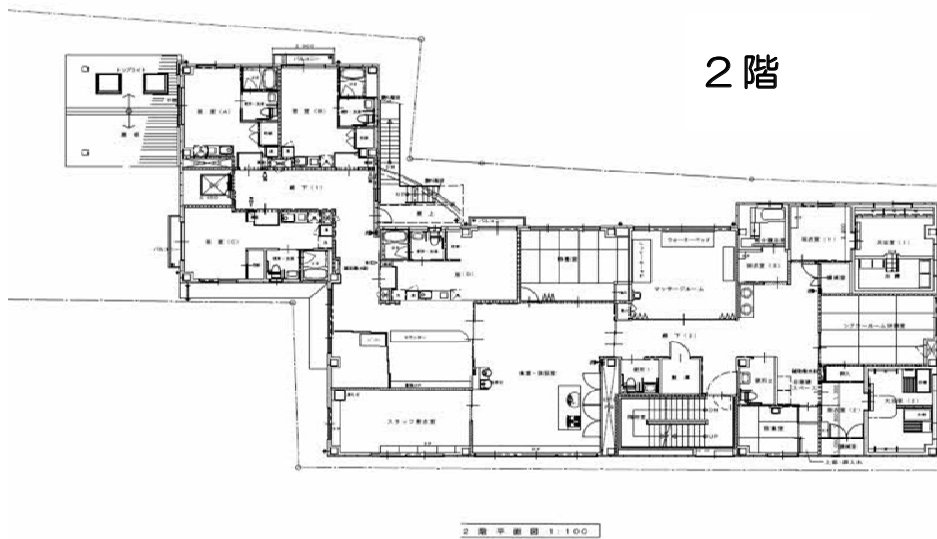
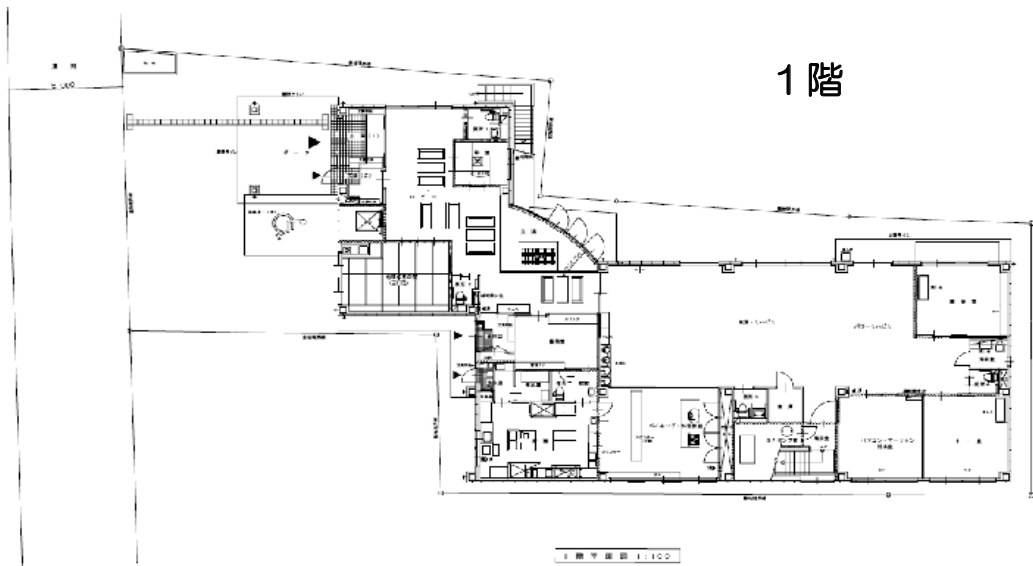

2 災害事故防止対策

(1) 防災設備等の状況

消防計画の届出 令和1年5月1日

防火管理者氏名 片山 達也 (職種) 総括

	施設・設備	消防法令による設備義務の有無	設備状況
防火設備	避難階段	有・無	有(1箇所)・無
	避難口(非常口)	有・無	有(6箇所)・無
	居室・地下・階段等の内装材料		適 ・ 不適
	防火戸・防火シャッター	有・無	有 ・ 無
消防用設備	屋内消火栓(補助散水栓)	有・無	有(7箇所)・無
	屋外消火栓	有・無	有 ・ 無
	スプリンクラー設備	有・無	有(1系統)・無
	自動火災報知機	有・無	有(5系統)・無
	漏電火災警報機	有・無	有 ・ 無
	非常警報設備	有・無	有(1箇所)・無
	避難器具(すべり台・救助袋)	有・無	有 ・ 無
	誘導灯及び誘導標識	有・無	有(18箇所)・無
	防火用水	有・無	有 ・ 無
	非常電源設備(自家発電)	有・無	有(1箇所)・無
	カーテン・布製ブラインド等の防火性能	有・無	有 ・ 無

(2) 防災訓練実施状況

実施月日	想定	ねらい	内容	対象者
5月23日	風水害発生	風水害時 避難訓練	・風水害時にとるべき標準動作の習得	DS利用者 シニアハウス 入居者 DS職員
6月20日	昼間想定 3階グルメ 亭からの 火災発生	総合 避難訓練	・火災時にとるべき標準動作の習得 ・水消火器による消火訓練 ・消防署による検証	DS利用者 シニアハウス 入居者 DS職員 近隣住民 消防署員
9月17日	夜間想定 3階グルメ 亭からの 火災発生	総合 避難訓練	・火災発生にとるべき標準動作の習得	シニアハウス 入居者 宿直職員 近隣住民
11月4日	昼間想定 3階グルメ 亭からの 火災発生	総合 避難訓練	・火災時にとるべき標準動作の習得 ・水消火器による消火訓練	DS利用者 シニアハウス 入居者 DS職員

※ 消防署の指導を頂き、玄関前で水消火器での消火訓練にて、消火の手順確認を行う事ができました。シニアハウス入居者からも訓練に参加していただき、避難訓練では非常階段を実際に使用し、近隣住民の応援を頂き実施しました。

※ エレベーターは、建築基準法の規定による年次法定検査の実施と主ロープの点検、毎月の定期点検をSECエレベーターより行なってもらい指摘事項はみられませんでした。

〔避難訓練の様子〕



↑ 昼間想定火災避難訓練の様子。
正面玄関へ避難した後、人員報告
最終人員確認を行なう。



↑ 夜間想定避難訓練の様子。
近隣住民の方と連携を確認しながら
非常階段を使用して避難しました。



↑ 水消火器による模擬消火訓練を実施。
消防署の方から指導を頂き、ご利用
者・職員も参加し、正しい消火方法
を学びます。



↑ 風水害訓練ではご利用者のケガや急
変に対応できるように救護室を設置し
ます。

3 職員の状況

	平成30年度末職員数	デイサービス / シニアハウス			令和1年度末職員数
	シニアハウス・茶の間 ・デイサービス	一般職員	専任職員	パート職員	
管理者	1	1			1
生活相談員	2	2			2
介護職員	10	6	3	4	13
看護職員	3			3	3
理学療法士	4	4			4
調理員	2	1	1		2
事務員	1	1			1
その他の職員	4			3	3
合計	27	15	4	10	29

4 食事の実施状況

(1) 食数状況

月	4月	5月	6月	7月	8月	9月	10月	11月	12月	1月	2月	3月	合計
食数	1,035	1,043	984	1,030	1,001	1,006	1,072	1,035	1,036	976	947	1,070	12,235

デイサービス・緩和サービスの合計食数。(シニアハウス・配食は除く)

(2) 年間特別献立状況

季節感や彩りを大切にした献立は、どの月も楽しみにしていると皆様喜ばれていました。

実施日	行事名	メニュー内容
4月	お花見御膳	桜ご飯、清まし汁、鰯のごま味噌焼き、ぜんまいと厚揚げの煮しめ、苺フルーチェ
5月	令和天皇即位御膳 端午の節句御膳	赤飯、清まし汁、信田煮、じゃが芋金平、もやし春雨サラダ、つけもの ちらし寿司、清まし汁、カレイごま味噌焼き、お煮しめ、フルーツ和え
7月	七夕御膳	七夕ちらし寿司、清まし汁、カレイのおろしポン酢かけ、冬瓜あんかけ、ゼリー
9月	敬老会御膳 生きがい祭りメニュー	赤飯、清まし汁、天ぷら盛り合わせ、卵焼き、ぶどうゼリー 精進寿司、清まし汁、おつまみセット(唐揚げ、えび串だんご、枝豆)
10月	生きがい広場開設御膳	赤飯、清まし汁、筑前煮、さつま芋の白和え、ぶどうゼリー
12月	クリスマス・忘年会メニュー	生寿司、ミニアメリカンドック、ピザ、野菜スープ、鮭の塩焼き、エビフライ フライドチキン、南瓜マカロニサラダ、パイナップル、キウイフルーツ
1月	正月おせち御膳	赤飯、清まし汁、銀かれのいの照り焼き、数の子、若鶏のごま照り焼き、黒豆 栗さんとな、いくらなます、いちご
2月	節分御膳	豆ごはん、味噌汁、天ぷら盛り合わせ、すき昆布の炒め煮、牛乳プリン
3月	ひな祭り御膳	菜の花ちらし、清まし汁、車麩と豚肉の煮付け、ごま和え、桃ゼリー

5 【通所介護・第一号通所事業（基準型）】生きがい広場地蔵堂・デイサービス事業実績

生きがい広場地蔵堂・デイサービス利用者状況 (利用定員 35名)

(令和2年3月末現在)

	利用者状況												合計	364日		
	4月	5月	6月	7月	8月	9月	10月	11月	12月	1月	2月	3月				
営業日数	30日	31日	30日	31日	31日	30日	31日	30日	31日	30日	31日	29日	29日	31日		364日
契約者数	125	125	120	121	125	126	127	130	128	131	133	133	131	135	合計	1526
新規契約者数	3	1	0	3	4	1	4	4	1	5	2	4	5	4	計	32
契約解除者数	4	2	2	1	1	1	2	4	2	4	3	4	4	4		30
利用者延べ人数	932	944	892	944	912	898	969	937	964	876	884	884	876	969		11121
利用者実人数	122	119	114	117	121	119	124	125	124	127	128	128	127	127		1467
基準型通所サービス	226	219	204	215	215	219	238	228	240	228	219	239	228	239	分布	24.2%
要介護1	412	431	391	409	405	388	412	405	411	377	393	449	377	449	率	43.9%
要介護2	253	256	234	239	239	247	269	256	246	201	184	178	201	178		25.2%
要介護3	41	38	63	81	53	45	50	48	67	70	86	103	70	103		6.7%
要介護4	0	0	0	0	0	0	0	0	0	0	2	0	0	0		0.0%
要介護5	0	0	0	0	0	0	0	0	0	0	0	0	0	0		0.0%
平均利用者数	31.0	30.4	29.7	30.4	29.4	29.9	31.2	31.2	31.0	30.2	30.4	31.2	30.2	31.2	平均	30.4
稼働率(%)	88.7%	87.0%	84.9%	87.0%	84.0%	85.5%	89.3%	89.2%	88.8%	86.3%	87.0%	89.3%	86.3%	89.3%	平均	86.9%

① 事業所利用状況

平均年齢	85.4歳
平均要介護度	1.18

② 利用回数別

	利用回数別							合計	
	週1回	週2回	週3回	週4回	週5回	週6回	週7回		
男性	18	15	6	1	0	0	1	合計	41
女性	23	42	14	5	2	0	0		86
合計	41	57	20	6	2	0	1		127

③ 曜日別登録者数

	曜日別登録者数							合計	
	月	火	水	木	金	土	日		
男性	14	6	8	10	10	7	12	合計	67
女性	22	31	27	25	26	28	23		182
合計	36	37	35	35	36	35	35		249

【第一号通所事業（緩和型）】生きがい広場地蔵堂事業実績

	利用者状況												合計	260日		
	4月	5月	6月	7月	8月	9月	10月	11月	12月	1月	2月	3月				
営業日数	22日	23日	20日	23日	22日	21日	23日	21日	22日	21日	20日	20日	21日	22日		260日
新規契約者数	0	0	0	0	0	1	1	0	0	2	0	0	0	0	合計	4
契約解除者数	0	0	0	0	0	0	4	0	0	0	2	2	0	0		8
利用者延べ人数	107	99	92	116	89	108	106	99	99	98	95	101	98	101		1209
利用者実人数	24	23	23	23	23	24	21	20	19	21	19	17	21	17	計	257
事業対象者	68	65	63	75	52	69	71	68	72	69	73	61	69	61		806
支援1	17	17	14	18	15	13	13	11	10	15	14	14	15	14		171
支援2	22	17	15	23	22	25	20	20	17	14	8	16	14	16		219
平均利用者数	4.8	4.3	4.6	5.0	4.0	5.1	4.6	4.7	4.5	4.6	4.7	4.5	4.6	4.5	平均	4.6

♪ 季節の行事 ♪

お花見ドライブ

春



生きがい広場祭り



夏

秋

芋煮会



クリスマス忘年会

冬



♪ 日々の風景 ♪



夏



秋

冬



6 個別機能訓練・運動器機能向上の実施状況

(1) 個別機能訓練 ・ 運動器機能向上

○マシン実施者には機能訓練指導員が評価を行ない、それぞれにあったマシンを提供し、負荷／回数の調整を行ない実施しました。

○非マシン実施者にもマシン実施者含め、セラバンドやボール、棒を使用し、立位または座位で行なえる上肢・下肢・体幹の筋力と柔軟性／体力面強化メニューを集団にて実施しました。

○体操の中に脳の活性化を図れるメニューを取り入れ実施しました。

○必要に応じ機能訓練指導員が直接筋力強化や可動域訓練を個別的に実施しました。

		4月	5月	6月	7月	8月	9月
デイサービス	マシン使用人数	104	103	100	101	107	104
	非マシン使用人数	16	14	13	11	12	14
	加算なし	1	1	1	1	1	1
総合事業	マシン使用人数	24	21	22	21	22	23
	非マシン使用人数	0	0	0	0	0	0
	加算なし	0	0	0	0	0	0
合計		145	139	136	134	142	142
		10月	11月	12月	1月	2月	3月
デイサービス	マシン使用人数	110	112	109	116	116	114
	非マシン使用人数	13	13	11	8	9	10
	加算なし	1	1	1	1	1	1
総合事業	マシン使用人数	21	21	20	21	19	17
	非マシン使用人数	0	0	0	0	0	0
	加算なし	0	0	0	0	0	0
合計		145	147	141	146	145	142

7 生きがい広場地蔵堂・シニアハウス 状況

令和1年度

		4月	5月	6月	7月	8月	9月	10月	11月	12月	1月	2月	3月	合計		
入居状況	(10部屋)	入居者数(名)	9(7)	9(6)	9(6)	9(5)	7(4)	7(4)	7(4)	9(6)	9(6)	10(7)	9(6)	9(6)	103(67)	
		延べ日数(日)	270	268	270	240	217	210	217	232	279	292	261	279	3,035	
		稼働率(%)	90.0	86.4	90.0	77.0	70.0	70.0	70.0	77.3	90.0	94.2	90.0	90.0	82.9%	
	(4部屋)	入居者数(名)	2(2)	2(2)	2(2)	3(3)	4(3)	4(3)	4(4)	4(4)	4(4)	4(4)	4(4)	4(4)	41(39)	
		延べ日数(日)	60	62	60	87	113	120	124	120	124	124	116	124	1,234	
		稼働率(%)	50.0	50.0	50.0	70.0	91.1	100.0	100.0	100.0	100.0	100.0	100.0	100.0	84.3%	
食事状況	朝食	利用者数(名)	4	3	2	3	4	3	3	5	5	5	4	4	45	
		食数(食)	110	91	51	75	95	89	92	107	138	135	116	124	1,223	
	昼食有	利用者数(名)	4	3	1	3	4	4	3	5	5	5	5	5	47	
		食数(食)	70	49	16	52	90	74	62	75	87	100	94	95	864	
		キャンセル(食)							1			1			2	
	昼食無	利用者数(名)	1	1	1	1	1	1	1	1	1	1	1	1	12	
		食数(食)	26	27	25	27	26	25	27	26	26	27	25	25	312	
		キャンセル(食)										1			1	
	夕食	主食用	利用者数(名)	5	6	4	5	6	5	5	8	7	8	7	7	73
			食数(食)	123	118	60	103	141	149	153	164	213	225	175	186	1,810
		キャンセル(食)								1		1			2	
		主食無	利用者数(名)	1	1	1	1	2	1	2	2	2	2	3	3	21
食数(食)	30		30	30	31	59	30	56	58	62	60	58	63	567		

※ 運営懇談会6回/年 5/22、7/24、9/11、11/27、1/29、
3/25(コロナ対策の為、書面会議)

構成メンバー： 入居者、地域住民代表、民生児童委員、施設長、センター長、担当職員

※ 避難訓練及び消火訓練

・風水害想定5/23 ・昼間想定火災6/20(消防立ち合い) ・夜間想定火災9/17
・昼間想定火災11/14 ・シェイクアウト訓練参加7/7

※ 電化製品点検 6/20

※ 業者による消防設備点検実施 7/11 1/10

※ 退去者 他施設入居1名・ご自宅名・他3名

※ 入居者 男性0名・女性6名

※ 害虫駆除 5/25 11/26

※ 生きがい広場地蔵堂・デイサービスの新年度会参加 5/17

※ 生きがい広場地蔵堂・デイサービスの生きがい広場まつり参加 9/14

※ 生きがい広場地蔵堂・デイサービス芋煮会参加 11/12

※ 生きがい広場地蔵堂・クリスマス忘年会参加 12/25

※ 生きがい広場地蔵堂・デイサービスのひな祭り茶会参加 3/4

シニアハウスの風景



足湯



市民文化祭



今夜の芋煮会の
為に頑張ろうね☺



芋煮会

生きがい広場まつり📷



クリスマス忘年会



8 地域貢献活動

(1) 夜間の一般浴開放状況

◇デイサービス事業の終了した時間帯を利用してお風呂の一般開放を行いました。
1名の方が不定期に43日のご利用がありました。

4月	5月	6月	7月	8月	9月
2回	2回	2回	3回	5回	4回
10月	11月	12月	1月	2月	3月
3回	5回	5回	5回	3回	4回

(2) 地域交流

◇分水栄町地区の泥上げ

◇分水まつり参加

神輿担ぎ手に3名、民謡流し踊り子に4名が参加

◇分水栄町新年会出席

1名参加

◇RUN伴

4名参加

9 ボランティアの活動状況

(1) 定期ボランティア

活動日	団体名・氏名	活動内容
毎週金曜日	大久保 國栄様	麻雀教室
毎週金曜日	渡辺 忠様	カラオケ
毎月第3金曜日	本間 洋子様他2名	フラワーアレンジメント教室
隔月1回	山崎 紘一様	アコーディオン演奏

(2) その他

活動日	団体名・氏名	活動内容
不定期	末廣会様	歌・踊り
生きがい広場祭り	君子スタジオ分水教室様 分水チェリーベル様 童楽夢様 バルーンパフォーマーJin様	フラダンス ハンドベル キッズダンス バルーンアート

10 視察・見学・実習生等の受け入れ状況

(1) 視察・見学

月 日	来 所 者 等	人 数
令和1年9月19日	柏崎市民生委員	26名

(2) 中学生・高校生職場体験学習受け入れ

- ◇勤労体験により、働く事の苦勞や喜び、生きがいなどを知り将来に向けて望まし職業観を養う。
- ◇職種に求められる技術や知識を知るとともに、職場における規律、礼儀、言葉遣いなどの社会性を学ぶ機会とする。
- ◇職場体験をとおして、見通しをもった進路計画を練る。
事を目的として、職場体験を行ってもらおう。

月 日	学 校 名	学年	人数
令和1年 7月30日～ 8月1日	分水中学校	2年	3名

1 1 職員研修実施状況

(1) 内部研修（施設・法人）

開催日	研修内容	開催地	参加の職種
平成31年 4月16日	法令遵守に関して	生きがい 広場地蔵堂	全職員
令和1年 5月10日	災害対策研修	分水健康 福祉プラザ	選抜職員
5月21日	介護予防に関する研修	生きがい 広場地蔵堂	全職員
	認知症及び認知症ケアに関する研修		
6月18日	感染症及び食中毒発生の事例 ヒヤリハット事例について	生きがい 広場地蔵堂	全職員
7月16日	身体拘束排除に関する研修・高齢 者虐待防止について	生きがい広 場地蔵堂	全職員
7月11・12日	AEDを使用しての心肺蘇生について	分水消防署	選抜職員
7月18日	法人階層別研修	分水健康 福祉プラザ	採用3年目
8月20日	事故発生・緊急時の対応研修	生きがい 広場地蔵堂	全職員
9月17日	感染症及び食中毒発生事例検討	生きがい 広場地蔵堂	全職員
9月10・18・ 25日	高齢者虐待防止研修	分水健康 福祉プラザ	全職員
10月25日	中途採用職員研修	分水健康 福祉プラザ	選抜職員
11月19日	事故の発生予防又は発生防止	生きがい 広場地蔵堂	全職員
12月17日	非常災害時の避難・救出に関する 研修	生きがい 広場地蔵堂	全職員
令和2年 1月21日	腰痛予防に関する研修	生きがい 広場地蔵堂	全職員
2月18日	利用者のプライバシー保護	生きがい 広場地蔵堂	全職員

(2) 外部研修 出張関係

開催日	研修内容	開催地	参加の職種
令和1年 5月25日	ワイズネット事業協同組合総会 (技能実習生監理団体)	神戸国際会 館	総括

6月4日	安全運転管理者研修	吉田産業会館	総括
6月4日	令和1年度バザーにおける食品衛生講習会	三条振興局	調理員
7月26日	安全衛生講習	新潟ウェルネス	事務員
8月29日	新潟県老人福祉施設協議会第3ブロック施設見学会	GHかつぼ	主任
10月23日	新潟県通所介護事業所集団指導	新潟自治会館	総括
11月1日	燕西蒲地区老人福祉施設協議会栄養士調理職員部会意見交換会	特養ゆきわりの里	調理員
11月11日	燕市キャリアアテン介護職員等表彰	燕市役所	主任
11月12日	3法人職員交換研修	特養白ふじの里	理学療法士
12月23日	技能実習責任者講習	新潟市東区役所	総括
令和2年 1月10日	新潟市認知症介護実践者研修総括講座	新潟ユニゾンプラザ	総括

(3) 関係する外部機関・団体等への講師、発表等

開催日	研修内容	開催地	参加の職種
令和1年 6月27・28日	新潟市認知症介護実践者研修講師	新潟テルサ	総括
6月28日	新潟県老人福祉施設協議会第3ブロック部会研修	燕三条地場産センター	主任
8月22日	新潟市認知症介護実践リーダー研修講師	新潟テルサ	総括
9月10・12日	新潟市認知症介護実践者研修講師	きらとびあ	総括
10月1日	新潟市認知症介護実践者研修ファシリテーター	きらとびあ	総括
10月24日	新潟市認知症介護実践者研修ファシリテーター	きらとびあ	総括
11月7・8日	新潟市認知症介護実践者研修講師	新潟テルサ	総括
12月26日	新潟市認知症介護実践者研修ファシリテーター	新潟テルサ	総括

(4) 関係する外部機関・団体等の役員、委員会等

開催日	研修内容	開催地	参加の職種
10月16日	新潟県介護支援専門員協会法定研修講師連絡会	新潟ユニゾンプラザ	総括
10月30日	新潟県老人福祉施設協議会第3ブロック役員会	特養フローラ	主任
令和2年 1月22日	燕市地域福祉計画推進委員会	燕市市民交流センター	総括
2月13日	新潟県介護支援専門員協会講師連絡会	新潟ユニゾンプラザ	総括

令和1年度

**グループホーム 我が家
グループホーム 縁
事業報告書**

グループホーム我が家 〒959-0133 燕市新堀2448番地9
TEL 0256(98)0775 FAX 0256(98)0775

グループホーム縁 〒959-0107 燕市分水旭町二丁目2番17号
TEL 0256(77)7222 FAX 0256(77)7223

〒959-0318 新潟県西蒲原郡弥彦村大字麓3036番地

社会福祉法人 桜井の里福祉会

TEL 0256(94)3939 FAX 0256(94)2552
URL : <http://www.sakurai-fukushi.or.jp>

Ⅳ グループホーム我が家・縁 事業報告

1 施設の概要

(1) 施設の概要

施設の名称	グループホーム 我が家	
施設の種類	認知症対応型共同生活介護事業 (介護予防)	1571300589
	短期利用認知症対応型共同生活介護事業 (空床型)・(介護予防)	
	認知症対応型通所介護事業 (共用型)・(介護予防)	
定員	2ユニット 18名(入居) 6名(通所:共用型)	
施設の所在地	新潟県燕市新堀2448番地9	
認可年月日	平成17年5月31日	
事業開始年月日	平成17年6月1日	
介護保険事業者指定期間	平成29年6月1日～令和5年5月31日	
設置主体	社会福祉法人 桜井の里福祉会	
代表者職氏名	理事長 柏原 雅史	
管理者	古川原 良江	
敷地面積	1,130.8㎡	
述べ床面積	541.58㎡	
電話・FAX	0256-98-0775	

施設の名称	グループホーム 縁	
施設の種類	認知症対応型共同生活介護事業 (介護予防)	1591300049
	短期利用認知症対応型共同生活介護事業 (空床型)・(介護予防)	
	認知症対応型通所介護事業 (共用型)・(介護予防)	
定員	2ユニット 18名(入居) 6名(通所:共用型)	
施設の所在地	新潟県燕市分水旭町2丁目2番17号	
認可年月日	平成20年4月1日	
事業開始年月日	平成20年4月1日	
介護保険事業者指定期間	平成29年4月1日～令和5年3月31日	
設置主体	社会福祉法人 桜井の里福祉会	
代表者職名	理事長 柏原 雅史	
管理者	内山 明実	
敷地面積	883.48㎡	
述べ床面積	524.37㎡	
電話・FAX	TEL 0256-77-7222	
	FAX 0256-77-7223	

(2) 建物設備の状況

① グループホーム我が家 部屋別面積表

やまぶき家	室数	床面積㎡
居室 やまぶき 1	1	12.42
居室 やまぶき 2	1	12.42
居室 やまぶき 3	1	12.42
居室 やまぶき 5	1	12.42
居室 やまぶき 6	1	12.42
居室 やまぶき 7	1	12.42
居室 やまぶき 8	1	12.42
居室 やまぶき 10	1	12.42
居室 やまぶき 11	1	12.42
食堂兼居間	1	39.31
台 所	1	9.94
浴室	1	4.17
脱衣室・洗濯室	1	5.25
談話室兼客室	1	11.18
便 所	3	9.67
玄 関	1	7.45
ホ ー ル	1	4.97
倉 庫	1	9.67
職 員 室	1	9.94

さくら木	室数	床面積㎡
居室 さくら木 1	1	12.42
居室 さくら木 2	1	12.42
居室 さくら木 3	1	12.42
居室 さくら木 5	1	12.42
居室 さくら木 6	1	12.42
居室 さくら木 7	1	12.42
居室 さくら木 8	1	12.42
居室 さくら木 10	1	12.42
居室 さくら木 11	1	12.42
食堂兼居間	1	39.31
台 所	1	9.94
浴室	1	4.17
脱衣室・洗濯室	1	5.25
談話室兼客室	1	11.18
便 所	3	9.67
玄 関	1	7.45
ホ ー ル	1	4.97
倉 庫	1	9.67
職 員 室	1	9.94

② グループホーム 縁 部屋別面積表

下	ん	家	室数	床面積㎡
居室	下	ん家1	1	11.04
居室	下	ん家2	1	11.04
居室	下	ん家3	1	11.04
居室	下	ん家4	1	11.04
居室	下	ん家5	1	11.04
居室	下	ん家6	1	11.04
居室	下	ん家7	1	11.04
居室	下	ん家8	1	11.04
居室	下	ん家9	1	11.04
押入れ	収納	全室	9	9.99
食 堂	兼	居 間	1	43.35
台		所	1	7.45
浴		室	1	4.14
脱 衣 室	・	洗 濯 室	1	4.14
地 域 交 流 室			1	16.2
便 所		1	1	6.21
便 所		2	1	4.56
玄 関 ホール			1	9.94
エ レ ベーター			1	3.31
階 段 下 倉 庫			1	3.63
ス タ ッ フ 室			1	13.04

上	ん	家	室数	床面積㎡
居室	上	ん家1	1	11.04
居室	上	ん家2	1	11.04
居室	上	ん家3	1	11.04
居室	上	ん家4	1	11.04
居室	上	ん家5	1	11.04
居室	上	ん家6	1	11.04
居室	上	ん家7	1	11.04
居室	上	ん家8	1	11.04
居室	上	ん家9	1	11.04
押入れ	収納	全室	1	1.11
食 堂	兼	居 間	1	43.35
台		所	1	7.45
浴		室	1	4.14
脱 衣 室	・	洗 濯 室	1	4.14
便 所		1	1	6.21
便 所		2	1	4.56
玄 関 ホール			1	9.94
ス タ ッ フ 室			1	13.04
エ レ ベーター			1	3.31
階 段			1	3.2

グループホーム 我が家 平面図

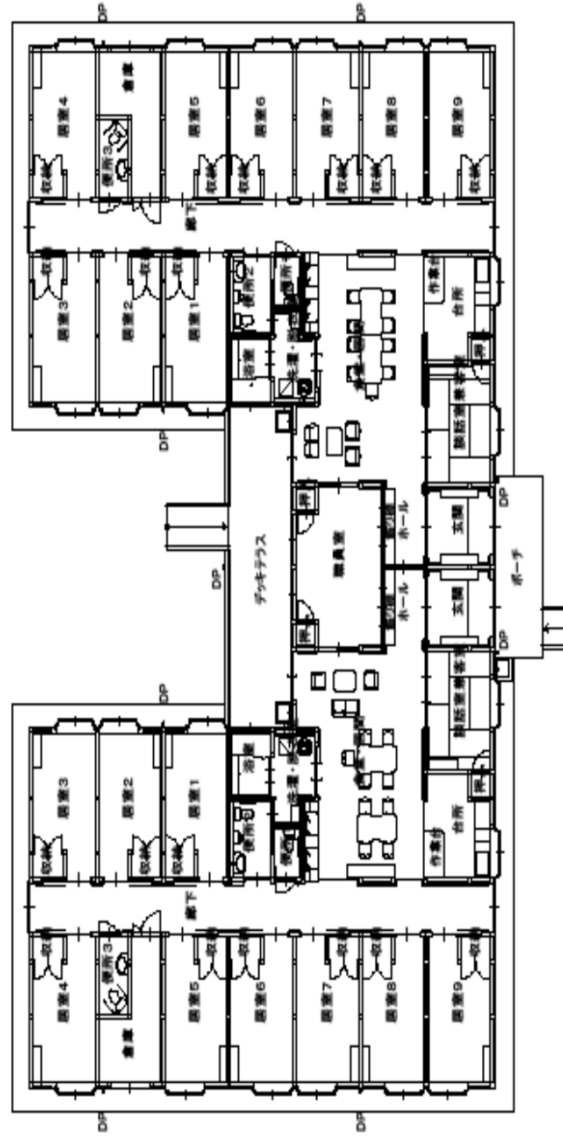

■ 我が家 平面図
1 : 200

2010/02/01 150042

グループホーム 縁 1階平面図

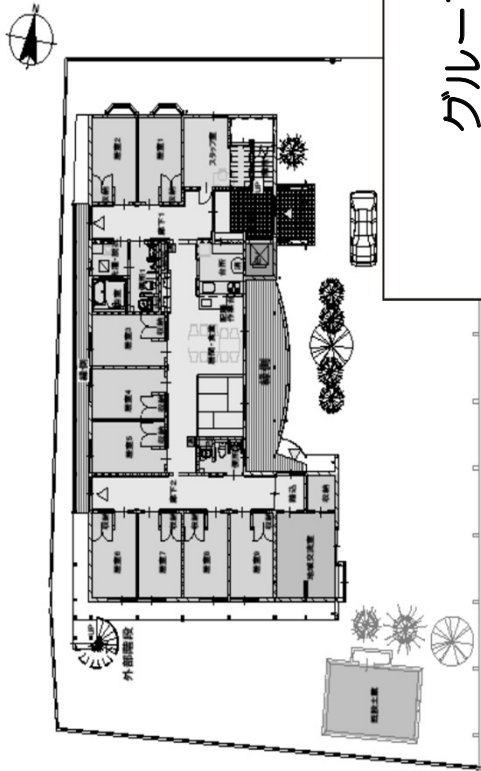

1階平面

1 : 200

1

グループホーム 縁 2階平面図

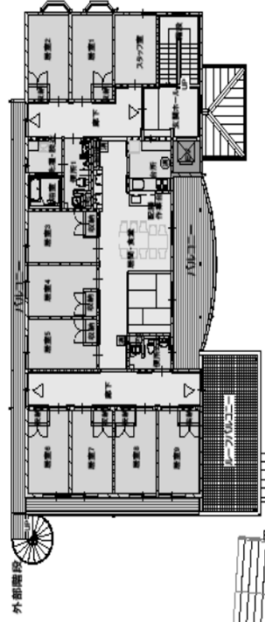

2階平面

1 : 200

1

2 災害事故防止対策

(1) 防災設備等の状況

① グループホーム 我が家

消防計画の届出 平成26年9月30日

防火管理者氏名 古川原 良江 (職種) 管理者

	施設・設備	消防法令による設備義務の有無	設備状況
防火設備	避難階段	有・無	有 ・ 無
	避難口（非常口）	有・無	有（4か所）無
	居室・地下・階段等の内装材料		適 ・ 不適
	防火戸・防火シャッター	有・無	有 ・ 無
消防用設備	屋内消火栓設備	有・無	有 ・ 無
	スプリンクラー設備	有・無	有 ・ 無
	自動火災報知設備	有・無	有 ・ 無
	漏電火災警報機	有・無	有 ・ 無
	非常警報設備	有・無	有 ・ 無
	避難器具（すべり台・救助袋）	有・無	有 ・ 無
	誘導灯及び誘導標識	有・無	有（2か所）・無
	防火用水	有・無	有 ・ 無
	非常電源設備	有・無	有 ・ 無
	カーテン・布製ブラインド等の防火性能	有・無	有 ・ 無

② グループホーム 縁

消防計画の届出 平成 25 年 4 月 1 日

防火管理者氏名 内山 明実 (職種) 管理者

	施設・設備	消防法令による設備義務の有無	設備状況
防火設備	避難階段	有・無	有 ・ 無
	避難口 (非常口)	有・無	有 (4か所) 無
	居室・地下・階段等の内装材料		適 ・ 不適
	防火戸・防火シャッター	有・無	有 ・ 無
消防用設備	屋内消火栓設備	有・無	有 ・ 無
	スプリンクラー設備	有・無	有 ・ 無
	自動火災報知設備	有・無	有 ・ 無
	漏電火災警報機	有・無	有 ・ 無
	非常警報設備	有・無	有 ・ 無
	避難器具 (すべり台・救助袋)	有・無	有 ・ 無
	誘導灯及び誘導標識	有・無	有 (2か所) ・ 無
	防火用水	有・無	有 ・ 無
非常電源設備	有・無	有 ・ 無	
	カーテン・布製ブラインド等の防火性能	有・無	有 ・ 無

(2) 防災訓練計画実施表

①グループホーム我が家 実施表

実施日	想定	ねらい	内容	参加者
4月17日	夜間想定 火災想定訓練	避難誘導訓練	やまぶき台所から出火想定 発見者とユニット職員が初期 消火から避難誘導を実施	ご利用者 職員
5月20日	ご利用者 行方不明	所在不明者の 搜索	ご利用者が所在不明の想定 施設内から施設外搜索実施	職員
6月28日	夜間想定 火災想定訓練	避難誘導訓練	さくら木台所から出火想定 発見者とユニット職員が初期 消火から避難誘導を実施	ご利用者 職員
7月26日	ご利用者 行方不明	所在不明者の 搜索	ご利用者が所在不明の想定 施設内から施設外搜索実施	職員
8月26日	夜間想定 避難訓練	避難誘導訓練	やまぶき台所から出火想定 発見者とユニット職員が初期 消火から避難誘導を実施	ご利用者 職員
9月12日	洪水・津波想 定の避難訓練	分水の里との 合同訓練	洪水避難警報発令想定 分水の里へ避難するまでを訓 練	ご利用者 職員
9月30日	洪水・津波想 定の避難訓練	初動対応訓練	洪水避難警報発令想定 居室から玄関までの移動訓練 手順確認	ご利用者 職員
10月22日	夜間想定 火災想定訓練 (消防署立会 い)	避難誘導訓練 通報訓練 消火訓練	さくら木台所より出火想定 運営推進委員の方々より参加 して頂き初期消火から避難誘 導、消火訓練を実施	ご利用者 運営推進 委員、職 員
11月20日	ご利用者 行方不明	所在不明者の 搜索	ご利用者が所在不明想定 施 設内から施設外搜索実施	職員
12月20日	夜間想定 避難訓練	避難誘導訓練	やまぶき台所から出火想定 発見者とユニット職員が初期 消火から避難誘導を実施	ご利用者 職員
1月28日	ご利用者 行方不明	所在不明者の 搜索	ご利用者が所在不明想定 施 設内から施設外搜索実施	職員

2月19日	洪水・津波想定 の避難訓練	初動対応訓練	洪水避難警報発令想定 居室から玄関までの移動訓練 手順確認	ご利用者 職員
3月25日	ご利用者 行方不明	所在不明者の 捜索手順確認	ご利用者所在不明の夜間想定 宿直への応援要請・連絡手順 確認	職員



②グループホーム縁 実施表

実施日	想定	ねらい	内容	参加者
4月19日	夜間想定 火災避難訓練	初動対応 避難訓練	下ん家の台所から出火想定	ご利用者 職員
5月19日	ご利用者所在不明想定 訓練	初動対応	ご利用者の所在不明想定 初動対応の訓練	職員
7月28日	昼間想定 大雨・洪水 避難訓練	初動対応 避難訓練	避難レベル3で上ん家に避難 備蓄品の搬入	ご利用者 職員
8月6日 8月20日	非常災害時 に関する研修	図上訓練 消火訓練	信濃川、大河津分水路の決壊想定 の図上訓練、消火器の使い方	職員
8月28日	夜間想定 火災避難訓練	初動対応 避難訓練	上ん家の台所から出火想定	ご利用者 職員

9月18日	夜間想定 火災想定訓練 (消防署立 合い)	総合避難訓 練	下ん家台所から出火想定 他部署職員 運営推進委員の方々 に参加して頂き初期消火から避難 誘導・通報訓練・消化訓練を実施	ご利用者 運営推進 委員 職員
11月26日	昼間想定 地震避難訓 練	初動対応 避難訓練	震度5以上の地震を想定 安全確認後上ん家に避難	ご利用者 職員
11月26日	ご利用者所 在 不明想定訓 練	初動対応	ご利用者の所在不明想定 初動対応の訓練	職員
1月30日	夜間想定 火災避難訓練	初動対応 避難訓練	下ん家台所から出火想定	ご利用者 職員
1月30日	ご利用者所 在不明想定 訓練	初動対応	ご利用者の所在不明想定 初動対応の訓練	職員
3月18日	昼間想定 津波避難訓 練	初動対応 避難訓練	地震発生後、津波を想定し 上ん家に避難	ご利用者 職員
3月18日	ご利用者所 在不明想定 訓練	初動対応	ご利用者の所在不明想定 初動対応の訓練	職員

3 職員の状況

① グループホーム我が家	平成30年度末 職員数	一般職員	専任職員	エルダー職員	パートタイム 職員	令和1年度末 職員数
ホーム長	1	1 (兼)				1
計画作成担当者	2	1 (兼)		1 (兼)		2
介護職員	15	11	2		2	15
看護職員	1				1	1
	15	11	2	0	3	15

② グループホーム縁	平成30年度末 職員数	一般職員	専任職員	エルダー職員	パートタイム 職員	令和1年度末 職員数
ホーム長	1	1 (兼)				1
計画作成担当者	2	2 (兼)				2
介護職員	18	11	2	1	5	19
	19	11	2	1	4	18

4 グループホーム我が家 利用状況

令和2年3月31日現在

(1) 利用状況

	4月	5月	6月	7月	8月	9月	10月	11月	12月	1月	2月	3月	合計
利用実人数	18	19	18	19	18	20	17	17	18	18	18	18	218
女性	13	14	13	14	14	15	14	14	14	14	14	14	168
男性	5	5	5	5	4	5	3	3	4	4	4	4	51
述べ日数	540	552	540	551	558	522	539	526	545	549	522	558	6502
SS利用日数	0	0	0	0	0	0	17	16	0	0	0	0	33
認知症専門加算	14	14	13	13	12	13	11	11	13	12	13	13	152
入居稼働率	100%	99%	100%	99%	100%	97%	97%	97%	98%	98%	100%	100%	平均98.6%
入居者数	0	1	0	1	0	2	0	0	1	1	0	0	6
退居者数	0	1	0	1	0	2	0	0	2	0	0	0	6
要介護度1	2	2	2	2	2	2	1	1	2	3	4	4	2.2
要介護度2	4	5	5	6	6	8	9	9	8	8	6	6	6.6
要介護度3	6	6	6	6	6	6	4	4	6	4	5	5	5.3
要介護度4	2	2	2	2	2	2	2	2	2	2	2	2	2
要介護度5	4	4	3	3	2	2	1	1	1	1	1	1	2
平均介護度	3.1	3	2.9	2.9	2.8	2.7	2.6	2.6	2.7	2.4	2.4	2.4	2.7
入院者数	0	0	0	0	0	3	2	1	1	0	0	0	7
入院延日数	0	0	0	0	0	7	36	30	5	0	0	0	78
外泊日数	0	0	0	0	0	0	0	0	0	0	0	0	0
DS利用者実人数	6	6	6	5	5	5							5.5
介護予防DS実人数	0	0	0	0	0	0							0
DS利用者延人数	59	58	71	70	75	61							65.6
一日平均利用者数	2	1.9	2.4	2.3	2.4	2							2.1
DS稼働率	65.60%	62.40%	78.80%	75.20%	80.64%	67.77%							71.70%

(2) グループホーム我が家 生活の様子

グループホーム我が家は、我が家の目指す理念である“ひとり一人の思いを大切にし、尊厳を守ること、笑顔を大切にし、楽しく集う、やすらぎと落ち着ける居心地の良い環境作り、いつまでも輝き続けること、ご家族の安心と地域とのお付き合いを大切にする”ことを常に目指しながら、家庭的な環境の中で個々の持つ力を活かし、役割を持ちながら楽しく生活できることを目指して支援しています。

①ひとり一人の思い

おひとりお一人の思いを大切に「私は～したい」の気持ちを大切にしています。



②いつも笑顔大切に

笑顔で挨拶。ユーモアも交えながら楽しく会話で笑顔と笑顔がつながります。



③やすらぎと落ち着ける居心地の良さ

どんな時も自分らしく過ごして頂ける居心地の良さをいつも大切にしています。



④ひとり一人がいつまでも輝き続ける

得意な事、好きな事をいつでも、いつまでも続けられる環境を大切にしています。



⑤家族の安心と地域とのお付き合い

地域の皆様との交流やご家族様との時間、馴染みの関係を大切にしています。



🌸グループホーム我が家はやまぶき家・さくら木家それぞれ9名の方そして、猫の「福」一匹も一緒に生活しています。共用型デイサービスは9月いっぱい終了となり、小さなお別れ会をして楽しい時間を振り返りました。ありがとうございました。ご利用様が違えばやまぶき・さくら木それぞれ生活スタイルは違います。リビングで過ごすのが好きな方、お部屋でゆったりお茶を飲んだりして過ごす方、お話するのが好きな方、夕食後のやまぶき家はテレビ前に集まって歌番組を鑑賞したり、さくら木家はお部屋に入ってそれぞれに時間を過ごされるなど違いがあります。毎月一回「ご利用者の会」を開き、日頃食べたいものや行事の時の献立、お出かけしたい場所や「～したい」こと等、皆で話し合います。ご利用者の開会の言葉で始まり、閉会の挨拶で終わります。そこで出た意見や要望をもとに生活しています。我が家の小さな畑では野菜を育て旬の野菜を食べています。ご家族様、ご近所様からのおすそ分けならぬ、沢山のお野菜をいただき、この野菜で何を作ろうかと献立を考え、それぞれ手分けをして食事作りが始まります。ご家族様や地域の皆様に支えられているのを実感する毎日です。おひとりお一人が個性豊かに、楽しく、自由に、いつも自分らしく、安心して過ごして頂けるようサポートしています。

(3) 行事やお楽しみ活動

実施日	行事名	内容	参加数
4月13日 14日	お花見 散歩・ドライブ	お天気の良い日に近くの公園に出掛けお花見をしました。	11名
4月21日	おいらん道中	本町通りに出掛け間近に見る艶やかなおいらんの姿に魅了されました。	9名
5月4日	加勢牧場へ お出かけ	ドライブを楽しんだりヤギと触れ合ったりソフトクリームを食べたりしました。	4名
5月10日	花の苗植え	あおい保育園年長さんの皆さんに来て頂き、皆さん一緒に花の苗植えをおこないました。	18名
5月9日 11日15日	牡丹園	見事な咲き具合と一緒に写真を撮りました。	9名
5月24日	吉田天神祭り	地元のお祭りに出掛け出店巡りをたくさんしてきました。	2名
5月25日	新堀まつり	八幡神社でお参りをして、焼きそばやコンニャク等たくさん買って美味しくいただきました。	10名
5月29日	見附イングリッシュ ガーデン	お天気も良く色鮮やかないろいろな花に魅了されました。大きな鯉にもびっくりでした。	6名
6月7日	あおい保育園 人形劇	劇団の人形劇に魅せられました。子供たちにも癒されました。	3名
6月8日	バーベキュー	地域の皆様ご家族様と一緒に飲んで食べて賑やかな時間を過ごしました。	44名
6月13日	ドライブ	分水周辺や寺泊等景色を眺めながらドライブしました。	2名
7月2日	グループホーム 交流会	お話も楽しみながらそれぞれのグループホームでの活動のスライドを鑑賞しました。	4名
7月7日	あおい保育園	セタコンサートのお誘いを受けて出かけました。	5名
7月7日	お出かけ	フランボアーズで美味しいケーキを食べてきました。	2名
7月20日	分水祭り	パレードや吹奏楽を楽しみ夜の民謡流しを見に出掛けました。	5名
7月27日	つどい祭り	お祭りの賑やかな雰囲気を楽しみました。	2名

8月10日	桜井の里納涼祭	ダンスや太鼓に感動！美味しいかき氷やフルーツも食べながら楽しみました。	5名
8月24日	分水の里祭り	浴衣に着替え歌や踊り、ゲームなどかき氷やこんにゃく、焼きそば等たくさん食べました	21名
8月31日	ひろば祭り	歌や踊りなどにぎやかな雰囲気を楽しみました。	3名
9月14日	生きがい広場祭り	出店をぐるりと眺め個々に購入して美味しく頂きました。	2名
9月16日	敬老会	お祝い御膳、で敬老の日のお祝いをしました。	18名
9月21日	縁まつり	懐かしの職員とも再会し賑やかな雰囲気を楽しんできました。	2名
10月12日	秋を楽しむ会	台風の影響もあり、なでで行いました。地域の皆様やご家族様と一緒にサンマ焼きやおにぎり芋煮汁で秋の味覚を満喫しました。	21名
10月18日	お出かけ	わじまの道の駅に出掛けガンジー牛のソフトクリームを食べてきました。	3名
11月8日 11日13日	紅葉狩り 菊祭り	弥彦のもみじ狩りや菊祭りに行ってきました。赤いもみじや見事な菊が見事でした。	16名
11月17日	秋の分水芸能祭	歌や踊りなど華やかな衣装も見事でした。	2名
11月26日	ドライブ	分水から渡部周辺をドライブ季節を感じてきました。	6名
12月14日	我が家忘年会	ご家族様、運営推進委員の皆様や地域の皆様のご参加下さり、賑やかな会となりました。	53名
1月15日	弥彦神社参拝	我が家を代表しご祈禱しました。	1名
1月17日	初詣	弥彦神社に行きお賽銭を入れ参拝してきました。	2名
2月3日	節分と恵方巻	昼食時に恵方巻を作り美味しくいただきました。青鬼赤鬼に扮した鬼に「鬼は外ー！」と力強い豆まきで無病息災を祈念しました。	18名
2月14日	バレンタイン	いつもお世話になっている方へ。手作りの生チョコを作りました。	18名
3月7日	ドライブ	間瀬まで海を見に出掛けました。	4名
3月19日	ドライブ	分水の川沿いを走りおやつも買ってきました。	2名



春



夏





秋



冬



5 グループホーム縁 利用状況

令和2年3月31日現在

(1) 利用状況

	4月	5月	6月	7月	8月	9月	10月	11月	12月	1月	2月	3月	合計
利用実人数	18	18	18	18	18	18	21	18	18	18	18	18	219
女性	14	14	14	14	14	14	16	14	14	14	14	14	170
男性	4	4	4	4	4	4	5	4	4	4	4	4	49
述べ日数	540	556	558	540	558	540	546	540	558	554	520	556	6566
SS利用日数	0	0	0	0	0	0	2	0	0	0	0	0	2
認知症専門加算	9	9	9	9	9	9	11	10	10	10	10	13	118
入居稼働率	100%	99.64%	100%	100%	100%	100%	97.84%	100%	100%	99.28%	99.61%	99.64%	平均99.66%
入居者数	0	0	0	0	0	0	3	0	0	0	0	0	3
退居者数	0	0	0	0	0	0	3	0	0	0	0	1	4
要介護度1	2	2	2	2	3	3	4	3	3	3	2	2	31
要介護度2	6	5	5	5	3	3	3	3	3	3	2	2	43
要介護度3	7	8	8	8	9	8	9	8	8	8	8	8	97
要介護度4	2	2	2	2	2	3	4	3	3	2	4	4	33
要介護度5	1	1	1	1	1	1	1	1	1	2	2	2	15
平均介護度	2.6	2.7	2.7	2.7	2.7	2.8	2.8	2.8	2.8	2.8	3.1	3.1	平均2.8
入院者数	0	1	0	0	0	0	0	0	0	1	1	0	3
入院延日数	0	2	0	0	0	0	0	0	0	4	2	0	8
外泊日数	0	0	0	0	0	0	0	0	0	0	0	0	0
DS利用者実人数	8	8	8	8	6	7	8	8	9	9	9	9	97
介護予防DS実人数	0	0	0	0	0	0	0	0	0	0	0	0	0
DS利用者延人数	103	104	98	97	79	77	123	126	128	117	118	131	1301
一日平均利用者数	3.43	3.35	3.26	3.12	2.5	2.56	3.9	4.2	4.1	4	4	4.2	平均3.55人
DS稼働率	57.22%	55.91%	54.48%	52.15%	42.47%	43%	66.12%	70.00%	68.80%	67.24%	67.81%	70.40%	平均85.03%

(2) グループホーム縁 生活の様子

グループホーム縁のケア理念である“笑顔で やさしく ゆったり 寄り添いながら 穏やかに”を合言葉に、楽しく生活できることを支援しています。たとえ認知症になってもお一人お一人の持っている力を最大限に活かしながら、役割を持って暮らしていただいています。

①笑顔で・・・

一人の笑顔からみんなの笑顔につながるように、笑顔を引き出すような関わりを大切にしています



②やさしく・・・

家族のように優しく、ひとり一人の思いを受け止めます



③ゆったり

急がず、焦らず、ゆったりとした生活を大切にします。



④寄り添いながら

良いパートナーとなって隣に寄り添いながら、あなたの声をお聞きします。



⑤穏やかに

なじみの顔、なじみの場所、なじみの手仕事。なじみの関係はみなさまにとって、穏やかに過ごせる環境です。



❁グループホーム縁の生活は、入居されている方 18 名とデイサービスをご利用の方と職員が共同で暮らしを支えています。

入居になってもこれまで暮らしてきた家族や地域とずっとつながり続けますので、家族が会いに来てくださいますし、買い物やちょっとお出掛けも今まで通りです。出掛けたついでにケーキやアイスクリームを食べたりするのも楽しみの一つですね。

上ん家、下ん家の 2 ユニットに分かれています。それぞれ気の合う方同士がお隣の席になって、お茶やコーヒーを飲みながら楽しくされている様子が伺えます。デイサービスでお越しになる方も顔なじみの関係になり、食事の準備や後片付け、洗濯物を干したり、たたんだりの大仕事も大勢の手があるのでなんなく終わらせてくださいます。

縁の集う皆様がお縁でつながり、笑顔が満開にできるようお手伝いをさせていただきます。

(3) グループホーム縁 行事やお楽しみ活動

実施日	行事名	内容	参加数
4月13日 16日 24日	外出 ドライブ	桜を見るため弥彦・大河津分水をドライブしました。	20名
4月21日	おいらん道 中見学	本町通りでおいらん道中を見学しました。	10名
5月 9日 10日 24日	牡丹園見学	弥彦の牡丹園へお出掛けし色とりどりの牡丹を眺めて来ました。	8名
5月10日 11日 16日	白藤見学	大曲の白藤を眺めて来ました。	4名
5月24日 6月 5日 6日	岩室のお杉 バラ園	バラ等の花を見てドライブを楽しみました。	10名
6月10日	道の駅国上	道の駅国上で足湯をしてきました。	4名
6月15日	つどい交流会	つどいへ出掛け、カフェでお茶を楽しみました。	4名
6月22日	下諏訪祭り	下諏訪の祭りに参加しました。	2名
6月25日	ドライブ	大河津方面へドライブに出掛けました。	2名
6月28日	外出	県央イオンへ行き、店内を見たり、ミスタードーナツでドーナツを食べたりして楽しみました。	4名
7月 2日	グループホ ーム交流会	各グループホームのスライドショーの発表を見ながらお菓子を食べて楽しみました。	8名
7月 3日 5日	ドライブ	大河津方面へドライブに行き、帰りにスーパーマルイのカフェスペースでお茶を飲んで来ました。	8名
7月18日	岩室レガー ロ	岩室のレガーロへ行き、ジェラートを食べてきました。	4名
7月27日	つどい祭り	つどい祭りへ参加しました。	4名
7月29日	外出	スーパーマルイへ買い物に出掛けカフェスペースでお茶を飲んで来ました。	4名

8月 2日	外出	県央イオンへ出掛け、店内を見たりミスタードーナツでドーナツを食べたりして楽しみました。	9名
8月10日	桜井の里納涼祭	桜井の里納涼祭に参加しました。	4名
8月24日	分水の里祭り	分水の里祭りに参加しました。	5名
8月31日	ひろば祭り	ひろば祭りに参加しました。	3名
9月10日	外出	金子農園へ行き、ブドウ狩りを楽しみました。	3名
9月14日	生きがい祭り	生きがい祭りに参加しました。	2名
9月16日	敬老会	分水公民館で開催された敬老会に参加しました。	6名
9月18日	ドライブ	寺泊方面へドライブに行きました。	4名
9月21日	えにし祭り	ご利用者、ご家族、地域の方々等多数の方をお招きし、えにし祭りを開催しました。	名
10月 9日	秋の味覚を楽しむ会	秋の味覚を楽しむ会を開催しご家族の方にも参加して頂き一緒に楽しみました。	31名
10月31日 11月6・9・ 11・13・14 ・18・21 日	菊まつり ドライブ	弥彦の菊まつりへ行き秋の名物を見て来ました。またドライブをしながら紅葉を見て秋を感じて来ました。	37名
11月 7日	だいろの湯へ外出	だいろの湯へ行き温泉に入り昼食を食べてのんびり過ごしてきました。	2名
11月20日	ドライブ	岩室方面へドライブに出掛け足湯をしてきました。帰りにスーパーマルイのカフェスペースでお茶を飲んで来ました。	4名
11月23日	ドライブ	寺泊方面へドライブに行きました。	5名
12月21日	クリスマス忘年会	ご家族、地域の方を交えてクリスマス忘年会を開催し一緒に楽しみました。	41名
1月11日 25日	ドライブ	寺泊方面や分水の町中をドライブして来ました。	7名
2月 1日	ドライブ	国上道の駅、弥彦、吉田方面へドライブに行きました。	5名
2月 3日	節分	節分を皆様と行い無病息災を願いました。	23名
2月15日	ドライブ	保内方面へドライブに行きました。	4名
3月 9日	ドライブ	弥彦方面へドライブに行きました。	4名

(4) グループホーム縁 思い出の写真

春



お花見



牡丹園、バラ園、大白藤



分水祭り



バーベキュー



夏

えにし祭り





秋の味覚を楽しむ会

秋

菊まつり



秋の収穫



クリスマス忘年会



冬



お正月

節分



ひな祭り



6 食事の実施状況

(1) グループホーム我が家

①行事食実施状況

実施月		食事内容例
4月	お花見会	握りずし・お吸い物・ほうれん草の和え物
5月	母の日	麦入りご飯・スープ・サバの甘酢あんかけ
6月	父の日	三食丼・ほうれん草のピーナッツ和え
7月	分水祭り	五目おこわ・吸い物・蒸し茄子・枝豆
8月	お盆	ちらし寿司・吸い物・茶碗蒸し
9月	敬老の日	赤飯・お刺身・ぜんまいとほうれん草の白和え
10月	秋の味覚を楽しむ会	新米おにぎり・焼サンマ・豚汁・漬物・焼き芋・お酒
11月	紅葉	いなり寿司・すまし汁・リンゴ・ぶどう
12月	我が家忘年会	ちらし寿司・オードブル・のっぺ・アルコールフルーツポンチ
1月	お正月	雑煮(こうとう汁)おせち・なます・みかん
2月	節分	恵方巻・お吸い物・茶碗蒸し
3月	ひな祭り	海鮮丼・ハマグリのお吸い物・デザート



(2) グループホーム縁

①行事食実施状況

実施月		食事内容例
4月	お花見会	お花見弁当
5月	母の日	ちらし寿司、お吸い物、ケーキ
6月	父の日	海鮮ちらし寿司、お吸い物
7月	分水祭り、七夕	七夕そうめん、バーベキュー
8月	お盆	ちらし寿司、オードブル
9月	敬老の日	海鮮ちらし寿司、お吸い物
10月	秋の味覚を楽しむ会	おにぎり、焼きサンマ、けんちん汁
11月	紅葉	さつまいもご飯、さつまいも汁、漬物、ケーキ
12月	大忘年会	お寿司、オードブル、ケーキ
1月	おせち	お稲荷さん、お節料理
2月	節分	ひじき稲荷、小松菜のひきわり炒め、味噌汁
3月	ひな祭り	生寿司、ハマグリのお吸い物、おひなケーキ

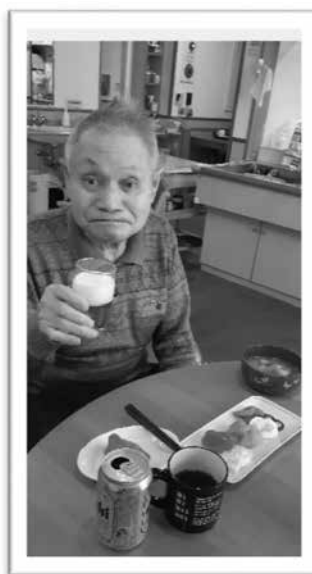

7 認知症カフェ 年間実施状況

(1) お茶の間我が家

開催日	内容	参加者
4/11 (木) 14時半～15時半	道明寺粉を蒸した後、軽くつぶし手作りの桜餅を作りました。桜の葉で香り良く仕上げ味も大満足でした。	1名
5/23 (金) 14時半～15時半	大きなイチゴとホイップクリームもをどら焼きに添えて、自分で挟んで食べました。	0名
6/25 (火) 14時半～15時半	地域の皆様大勢の方がいらして下さり慣れた手つきで笹団子を賑やかに作りました。蒸かしている時の笹の香りもごちそうで、食べたらずに大満足の美味しさでした。	11名
7/29 (月) 14時半～15時半	抹茶の香り豊かな抹茶のパバロアを手作りしました。ホイップクリームと餡子をのせて美味しく出来ました。	3名
8/28 (水) 14時半～15時半	バニラアイスとチョコソース、ブルーベリーやウエハースをのっけてパフェ作り。自分で作る楽しさも味わいました。	1名
9/27 (金) 17時～19時	居酒屋我が家は17時から開店しました。ご近所の皆様やご家族様、のっぺや空揚げや卵焼きや蒸かし茄子、焼き鳥などアルコールで乾杯し賑やかな時間となりました。	5名
10/24 (木) 14時半～15時半	旬のサツマイモでスイートポテトを作りました。程よい甘さで秋を感じました。	0名
11/18 (月) 14時半～15時半	あんこはもちろん、きな粉ゴマ等三種類のおはぎ作り、それぞれの味を楽しみました。	3名
12/18 (水) 14時半～15時半	赤や金色、緑に青のキラキラモールを使いクリスマスリースを作りました。思い思いの飾り付けをし個性豊かに仕上げました。	1名
1/24 (金) 14時半～15時半	白玉を丸めて、おしろい作りをしました。ほのかに甘く寒い時期に嬉しい温かいしるこでほっこりした時間を過ごしました。	0名
2/21 (金) 14時半～15時半	あんまんを手作りしました。生地がもちもちで形よく、ゴマ餡の風味も良く美味しく出来ました。	2名

4月 さくら餅作り



5月 苺どら焼き

6月 笹団子作り



7月 抹茶ババロア



8月 パフェ



9月 居酒屋我が家



10月 スイートポテト作り



11月

おはぎ作り



12月 クリスマスリース作り



1月 おしるこ作り



2月 手作りあんまん作り



(2) 茶処『えにし』

日時	メニュー	内容	参加者数
4/18 (木) 11:30~ 13:00	せばの里 合同お花見会	今年はサロン会と合同でお花見をしました。天候にも恵まれご家族・地域の方が大勢参加されました。桜を眺めながらの宴会は大盛り上がりでした。	18名
5/27 (月) 14:00~ 15:00	大福・お抹茶作り	ご利用者・地域の方と一緒に大福を作りました。「手作りは美味しいね」と皆様とても美味しそうに召し上がっておられました。	14名
6/26 (水) 14:00~ 15:00	たこ焼きパーティー	天気も良く、出来立てのたこ焼きは美味しく大繁盛でした。ご利用者やご家族の方も焼いて下さり、皆さん沢山召し上がっていました。	12名
7/30 (火) 14:00~ 15:00	笹団子作り	ご利用者・職員と一緒に和気あいあいと作られ「こうすればいいんだよ」と包み方や縛り方を職員に教えて下さりました。皆さんで美味しく召し上がりました。	9名
8/29 (木) 12:00~ 13:00	冷やし素麺	皆さんで好みの具材をトッピングされ冷たい素麺を食べて暑さを吹き飛ばしておられました。	4名
9/21 (土) 14:00~ 15:00	えにし祭り	あいにくの雨模様でしたが、ご家族・地域の方が大勢参加して下さいました。手作りのたこ焼きなどを召し上がりながら、顔なじみの方とゆっくりお話されたり、ビンゴゲームを行ったりと楽しい時間を過ごされていました。	58名
10/16 (水) 14:00~ 15:00	笑いの体操 「ワッハッハ」	講師に渡邊様をお招きしました。「ワッハッハ！」と皆さん元気良く声を出しながら体を動かしておられました。	8名
11/25 (月) 12:00~ 13:00	さつまいもパーティー	さつまいもを使った旬のメニューを沢山作りました。特にさつまいもの茶巾絞りは甘くて美味しいと好評でした。	9名
12/25 (水) 12:00~ 13:00	冬のあったか汁 &おにぎり	寒い中8名の地域の方が来て下さいました。醤油と味噌ベースのお汁を作り皆さんで味比べを楽しみました。自家製の漬物も大好評でした。	8名
1/31 (金) 12:00~ 14:00	開運祈願 恵方巻作り	様々な具材を用意して、お好きな物を選んで巻いて頂きました。開運祈願をしながら恵方巻を食べ、その後は地域の方と皆さんで馴染みの歌を大合唱して楽しみました。	10名

4月

せばの里・合同お花見会



5月

大福・お抹茶作り



6月

たこ焼きパーティー



7月

笹団子作り



8月

冷やしそうめん



9月

えにし祭



10月

笑いの体操フッハッハ



11月

さつまいもパーティー



12月

冬のあったか汁&おにぎり

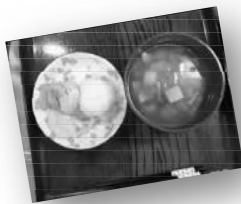

1月

開運祈願 ・ 恵方巻作り



8 ボランティア活動状況

(1) グループホーム我が家

活動日	団体名・氏名	活動内容
毎月1回	山崎 紘一 様	アコーディオン演奏
毎月1回	深海 藤吉 様	三味線
毎月1回	お話の会様(分水図書館)様	絵本や紙芝居
不定期	末廣会様	唄や舞踊



皆様笑顔で歌や踊りに合わせ手拍子、絵本のお話にも食い入るように聞き入り楽しい時間を過ごしました。

(2) グループホーム縁

活動日	団体名・氏名	活動内容
毎月1回	山崎 紘一 様	アコーディオン演奏
毎月1回	お話の会様(分水図書館)様	絵本や紙芝居
2月3日(月)	末廣会様	歌や踊り

【ボランティア様 活動の様子】

《山崎様 アコーディオン演奏》



《お話の会様》



《末廣会様》



9 視察・研修・体験学習受け入れ状況

(1) グループホーム我が家

期 間	機 関 名	人 数
令和1年 8月22日	認知症介護実践者研修講師訪問	1名
8月26日~30日	学校法人国際総合学園 国際子ども福祉カレッジ1年生	1名
9月25日	老人保健施設 楽楽 見学	2名

(2) グループホーム縁 受け入れ状況

期 間	機 関 名	人 数
令和1年 11月25~26日	三法人連携キャリアアップ研修	1名

10 職員研修実施状況

<グループホーム我が家>

(1) 内部研修（施設・法人）

開催日	研修内容	開催地	参加の職種
4月24日	法人階層別研修（指導的研修）	分水健康福祉プラザ	指導的職員
4月24日	施設内研修「理念及び法令遵守に関する研修」	グループホーム我が家	選抜職員
5月10日	法人防災研修	分水健康福祉プラザ	対象職員
5月24日	食中毒予防・感染症予防研修①	グループホーム我が家	選抜職員
5月30日・31日	新採用職員研修	分水健康福祉プラザ	新採用職員
6月27日	認知症ケアと看取りに関する研修	グループホーム我が家	選抜職員
7月11日・12日	救急救命研修（AED）	分水健康福祉プラザ	選抜職員
7月29日	成年後見制度権利擁護に関する研修	グループホーム我が家	選抜職員
8月28日	非常災害時の対応に関する研修	グループホーム我が家	選抜職員
8月29日	法人階層別研修（指導的伝達研修）	分水健康福祉プラザ	指導的職員
9月10日・18日・25日	高齢者虐待防止研修	分水健康福祉プラザ	全職員
9月19日	事故発生防止及び再発防止に関する研修	グループホーム我が家	選抜職員
10月25日	食中毒予防・感染症予防研修②	グループホーム我が家	選抜職員
11月19日	急変時・緊急時の対応研修	グループホーム我が家	選抜職員
12月26日	認知症ケアに関する研修（事例検討会）	グループホーム我が家	選抜職員
1月13日	法人階層別研修（採用5年目）	グループホーム我が家	採用5年目職員
1月24日	事故発生予防に関する研修	グループホーム我が家	選抜職員
2月27日	プライバシーの保護に関する研修	グループホーム我が家	選抜職員
3月26日	認知症の人の行動を妨げないための検討会	グループホーム我が家	選抜職員

(2) 外部研修・出張関係

開催日	研修内容	開催地	参加の職種
5月23日	日本認知症グループホーム協会新潟県支部総会・特別講演会	燕市	選抜職員
6月12日	燕市分水地区定例事例検討会	分水健康福祉プラザ	計画作成担当者
6月・7月	喀痰・吸引研修（第一号・第二号研修）	分水健康福祉プラザ	介護職員
7月4日	燕西蒲原地区介護支援専門員協議会総会	燕市	介護支援専門員
7月5日	公益社団法人日本認知症グループホーム協会役員会	燕市	管理者
7月3～5日11日12日	認知症実践者研修（長岡）	長岡市	選抜職員
7月24日	燕市分水地区地域ケア会議	分水健康福祉プラザ	介護職員
7月31日	分水小学校区 認知症の人の捜索・声かけ訓練	燕市	介護職員
7月31日	燕市・弥彦村地域密着型サービス情報交換会	燕市	ホーム長
8月 7日	認知症実践者研修中間報告会（長岡）	長岡市	選抜職員
8月 22日	燕市分水地区地域ケア会議	分水健康福祉プラザ	介護職員
8月 29日	認知症実践者研修成果報告会（長岡）	長岡市	選抜職員
10月9日	分水包括定例事例検討会	分水健康福祉プラザ	介護職員
10月 11日12日13日	公益社団法人日本認知症グループホーム協会第21回 青森大会	青森県	選抜職員
11月8日	キャリア段位制度アセッサー研修	東京都	ホーム長
11月8日	グループホーム協会関東ブロック大会	山梨県	選抜職員

11月17日	新潟県介護技術コンテスト	新潟市	介護職員
11月18日	日本認知症グループホーム協会新潟県支部現任職員研修	十日町	介護職員
11月7日8日12~14日	介護支援専門員研修課程Ⅱ	長岡市	介護支援専門員
12月4~6日18日19日	介護支援専門員研修課程Ⅱ	新潟市	介護支援専門員
1月10日	新潟市認知症介護総括講座	新潟市	選抜職員
1月22日	燕市分水地区地域ケア会議	分水健康福祉プラザ	介護職員
2月12日	分水定例事例検討会	分水健康福祉プラザ	介護職員

<グループホーム縁>

(1) 内部研修（施設・法人）

開催日	研修内容	開催地	参加の職種
4月1日・2日	新規採用職員研修	分水健康福祉プラザ	新採用職員
4月18日・23日	施設内研修「理念及び法令遵守に関する研修」	グループホーム縁	選抜職員
4月24日	法人階層別研修（指導的研修）	分水健康福祉プラザ	指導的職員
4月25日・5月7日	認知症ケアに関する研修（介護・看護）	グループホーム縁	選抜職員
5月10日	災害対策研修	分水健康福祉プラザ	選抜職員
5月27日	認知症ケア研修（看取りケア）	グループホーム縁	看護職員
5月31日	認知症ケアと看取りに関する研修	グループホーム縁	選抜職員
5月30日・31日	新規採用職員研修	分水健康福祉プラザ	新採用職員
6月4日・18日	食中毒予防・感染症予防研修①	グループホーム縁	選抜職員
7月12日	救急救命研修（AED）	分水健康福祉プラザ	選抜職員
7月22日	認知症ケアについて	グループホーム縁	看護職員
8月6日	ニチイパット講習会	グループホーム縁	選抜職員
8月6日・20日	非常災害時の対応に関する研修	グループホーム縁	選抜職員
9月3日・28日	事故発生又その再発防止に関する研修	グループホーム縁	選抜職員
9月9日	新規採用職員研修（フォローアップ研修）	分水健康福祉プラザ	新採用職員
9月9日	認知症ケア（事故発生や再発防止）	グループホーム縁	看護職員
9月10日・18日・25日	身体拘束廃止・高齢者虐待防止研修	分水健康福祉プラザ	全職員
10月2日・17日	食中毒予防・感染症予防研修②	グループホーム縁	選抜職員
10月18日・25日	中途採用職員研修	分水健康福祉プラザ	選抜職員
11月14日・29日	権利擁護に関する研修	グループホーム縁	選抜職員
12月4日・19日	認知症ケアに関する研修（事例検討会）	グループホーム縁	選抜職員
令和2年1月7日・16日	事故発生予防②（事例検討会）	グループホーム縁	選抜職員
1月23日	法人階層別研修（採用5年目職員研修）	分水健康福祉プラザ	選抜職員
1月28日	パットの使い方についての研修	グループホーム縁	選抜職員
2月12日・26日	プライバシーに関する研修	グループホーム縁	選抜職員
3月6日	認知症の人の行動を妨げないための検討会	グループホーム縁	選抜職員
3月9日・13日	就業規則改正説明会	分水健康福祉プラザ	選抜職員

(2) 外部研修・出張関係

開催日	研修内容	開催地	参加の職種
5月23日	日本認知症グループホーム協会新潟県支部総会・特別講演会	燕市	介護職員

6月12日	燕市分水地区第2回事例検討会	分水健康福祉プラザ	計画作成担当者
7月3日～8月30日	新潟県認知症介護実践研修（実践者研修）	長岡市	介護職員
7月5日	日本認知症グループホーム協会管理者職員研修	三条市	ホーム長
7月24日	燕市分水地区地域ケア会議	燕市	介護職員
7月31日	認知症の人の搜索・声かけ訓練	燕市	計画作成担当者
7月31日	燕市・弥彦村地域密着型サービス情報交換会	燕市	ホーム長
8月19日～10月18日	認知症介護指導者研修	東京都	リーダー
8月22日	燕市分水地区地域ケア会議	燕市	介護職員
8月23日	燕市地域ケア推進会議	燕市	ホーム長
8月23日	バザー講習会	三条市	介護職員
9月20日	日本ケアマネジメント学会 スキルアップ研修	三条市	ホーム長
11月8日	日本認知症グループホーム協会関東甲信越ブロック実践発表会（山梨県）	甲府市	介護職員
11月18日	日本認知症グループホーム協会新任職員研修	上越市	介護職員
令和2年1月10日	新潟市認知症介護総括講座	新潟市	リーダー

（3）関係する外部機関・団体等への講師、発表等

開催日	内 容	開催地	参加の職種
6月20日	燕市認知症支援部会	燕市	ホーム長
6月27日	新潟市認知症介護実践研修（実践者研修）講師	新潟市	ホーム長
6月28日	新潟市認知症介護実践研修ファシリテーター	新潟市	ホーム長
7月25日	新潟市認知症介護実践研修ファシリテーター	新潟市	ホーム長
8月22日	新潟市認知症介護実践研修ファシリテーター	新潟市	ホーム長
9月11日	新潟市認知症介護実践リーダー研修講師	新潟市	ホーム長
9月12日	新潟市認知症介護実践リーダー研修ファシリテーター	新潟市	ホーム長
10月1日	新潟市認知症介護実践リーダー研修ファシリテーター	新潟市	ホーム長
10月24日	新潟市認知症介護実践リーダー研修ファシリテーター	新潟市	ホーム長
11月7日	新潟市認知症介護実践研修（実践者研修）講師	新潟市	ホーム長
11月8日	新潟市認知症介護実践研修ファシリテーター	新潟市	ホーム長
12月3日	新潟市認知症介護実践研修ファシリテーター	新潟市	ホーム長
12月26日	新潟市認知症介護実践研修（実践者研修）ファシリテーター	新潟市	ホーム長

（4）関係する外部機関・団体等の役員、委員会等

開催日	会議名	開催地	参加の職種
5月23日	日本認知症グループホーム協会新潟県支部 役員会	燕市	事務局員
7月17日	新潟県地域密着型サービス事業者団体意見交換会	新潟市	事務局員
7月5日	日本認知症グループホーム協会新潟県支部 役員会	燕市	事務局員
6月20日	燕市認知症支援部会	燕市	ホーム長
11月18日	日本認知症グループホーム協会新潟県支部 役員会	燕市	事務局員
1月31日	日本認知症グループホーム協会新潟県支部 役員会	燕市	事務局員
2月21日	日本認知症グループホーム協会新潟県支部 支部10周年記念事業 実行委員会	燕市	事務局員

1 1 運営推進会議開催状況

(1) グループホーム我が家

開催期日	内 容	参加人数
平成31年 4月22日	① 委嘱状交付 ② 我が家の運営・利用状況報告 ③ 平成31年度運営ケア計画について ④ お茶間の我が家の開催について ⑤ 平成31年度運営推進会議の開催予定について	運営推進会議 委員 16名
6月24日	① 我が家の運営・利用状況報告 ② お茶の間我が家の開催報告	運営推進会議 委員 14名
7月16日	※ 地域密着型サービス事業所 合同運営推進会議 会場：分水健康福祉プラザ ① 開会の挨拶（小林施設長、梅田課長補佐） ② 「地域防災について」 講師：燕市防災課 五十嵐潤一防災課長 河合 健 防災対策係長 ③ 「認知症ポジティブ」 講師：川村総合施設長	委員 36名 職員 14名 （我が家8名）
10月28日	① 我が家の運営・利用状況報告 ② お茶の間我が家の開催報告 ③ 夜間想定避難訓練の計画説明と実施 ④ 避難訓練の感想・反省（消防署員による講評） ※会議終了後、消火訓練実施	運営推進会議 委員 13名
12月23日	① 我が家の運営・利用状況報告 ② お茶の間我が家の開催報告 ③ グループホーム交流会での報告	運営推進会議 委員 14名
令和2年 2月17日	① 我が家の運営・利用状況報告 ② お茶の間我が家の開催報告 ③ 委員会活動の報告 ④ リスク及び事故状況報告について ⑤ 自己評価及び改善計画について ⑥ 次期役員について	運営推進会議 委員 13名

(2) グループホーム縁

開催期日	内 容	参加人数
令和1年 5月21日	① 委嘱状交付 ② 縁の運営・利用状況報告 ③ 今年度運営ケア計画について ⑤ 運営推進会議の開催予定 ⑥ その他	9名
7月16日	※ 地域密着型サービス事業所 合同運営推進会議 会場：分水健康福祉プラザ ① 開会の挨拶（小林施設長、長寿福祉課梅田マキ様） ② 「地域防災について」 燕市防災課：防災課長 五十嵐純一様 防災対策係長 十河 健様 ③ 「認知症ポジティブ」 講師：川村総合施設 ④ その他	委員 36名 職員 14名 （縁11名）
9月17日	① 縁の運営・利用状況報告 ② 10月介護報酬改定に伴う利用料金等の変更について ③ 消防立合避難訓練への参加 ④ 避難訓練の講評・ご意見 ⑤ 消火訓練への参加	10名
11月19日	① 縁の運営・利用状況 ② 所在不明事故について ③ 10月の入退居について ④ 下ん家浴室改修工事について ⑤ 台風19号の対応について	11名
令和2年 1月21日	① 縁の運営・利用状況報告 ② サービス向上のためのアンケートのご意見 ③ 下ん家浴室改修工事完了について ④ 気づきの会や全体会議での話し合いについて	10名
3月 (文書会議)	① 新型コロナウイルスへの法人対応について ② 縁の運営・利用状況 ③ グループホーム縁で大切にすること ④ 職員の異動等について	10名



令和1年度

地域生活支援施設 つどい 事業報告書

グループホーム つどいの家・桜町
小規模多機能ホーム つどいの家
さくらまちカフェ（認知症カフェ）

〒959-0130 燕市分水桜町3丁目3番16号
TEL 0256(77)5511 FAX 0256(77)5020

〒959-0318 新潟県西蒲原郡弥彦村大字麓3036番地

社会福祉法人 桜井の里福祉会

TEL 0256(94)3939 FAX 0256(94)2552
URL : <http://www.sakurai-fukushi.or.jp>

V 地域生活支援施設つどい 事業所
1 施設の概要

(1) 施設の概要

施設の名称		地域生活支援施設 つどい	
施設の種類	認知症対応型共同生活介護 (介護予防)	1591300189	
	短期利用認知症対応型共同生活介護 (空床型)・(介護予防)		
	認知症対応型通所介護 (共用型)・(介護予防)		
	小規模多機能型居宅介護 (介護予防小規模多機能型居宅介護)	1591300171	
定員	認知症対応型共同生活介護 (入居 2ユニット 18名)		
	認知症対応型通所介護 (共用型 6名)		
	小規模多機能型居宅介護 (登録29名) (通い18名:宿泊6名)		
施設の所在地		新潟県燕市分水桜町3丁目3番16号	
認可年月日		平成27年3月30日	
事業開始年月日		平成27年3月30日	
介護保険事業者指定期間		平成27年3月30日～令和3年3月29日	
設置主体	名称	社会福祉法人 桜井の里福祉会	
	所在地	新潟県西蒲原郡弥彦村大字麓3036番地	
	代表者名	理事長 柏原 雅史	
経営主体	名称	社会福祉法人 桜井の里福祉会	
	所在地	新潟県西蒲原郡弥彦村大字麓3036番地	
	代表者職氏名	理事長 柏原 雅史	
定款	名称	社会福祉法人 桜井の里福祉会定款	
	制定年月日	平成6年3月25日	
敷地	所有地	_____	
	借地	1000.09㎡	
	建物面積	887.90㎡	
施設長名	グループホーム管理者	山崎 秀則	
	小規模多機能ホーム管理者	山崎 秀則	
電話・FAX番号	TEL	0256-77-5511	
	FAX	0256-77-5020	

(2) 建物設備の状況

①グループホームつどいの家・桜町 部屋別面積表

やまぼうし				はなみずき			
	室数	床面積㎡		室数	床面積㎡		
居室 やまぼうし	1	12.42	居室 はなみずき	1	12.42		
居室 やまぼうし	1	12.42	居室 はなみずき	1	12.42		
居室 やまぼうし	1	12.42	居室 はなみずき	1	12.42		
居室 やまぼうし	1	12.42	居室 はなみずき	1	12.42		
居室 やまぼうし	1	12.42	居室 はなみずき	1	12.42		
居室 やまぼうし	1	12.42	居室 はなみずき	1	12.42		
居室 やまぼうし	1	12.42	居室 はなみずき	1	12.42		
居室 やまぼうし	1	12.42	居室 はなみずき	1	12.42		
居室 やまぼうし	1	12.42	居室 はなみずき	1	12.42		
食堂兼居間	1	34.78	食堂兼居間	1	34.78		
台 所	1	7.45	台 所	1	7.45		
浴室	1	4.14	浴室	1	4.14		
脱衣室・洗濯室	1	12.62	脱衣室・洗濯室	1	8.48		
談話室兼客室	1	11.8	談話室兼客室	1	11.8		
収 納	1	1.66	玄関	1	4.69		
玄関	1	4.69	収 納	1	1.66		
サンルーム	1	6.21	廊 下	1	50.51		
収 納	1	1.66	便 所	1	4.14		
便 所	1	4.14	便 所	2	3.31		
便 所	2	3.31	便 所	3	3.31		
便 所	3	3.31	洗面 所	1	0.83		
廊 下	1	50.51	P S - A	1	0.83		
バルコニー	1	5.98					

②小規模多機能ホームつどいの家 部屋別面積表

	室数	床面積㎡
居室 つどいの家	1	8.7
居室 つどいの家	1	8.7
居室 つどいの家	1	8.7
居室 つどいの家	1	8.7
居室 つどいの家	1	9.94
居室兼談話室	1	9.94
玄関	1	6.21
便所	1	4.14
便所	2	4.14
居間・食堂	1	66.25
台所	1	12.42
倉庫	1	2.9
サニタリー	1	7.45
浴室	1	6.21
脱衣室・洗濯室	1	12.01
廊下	1	23.19

	室数	床面積㎡
1階共有スペース 玄関	1	3.73
事務室	1	18.44
中央監視盤	1	1.43
便所	1	1.66
ホール	1	26.55
E	1	2.3
喫茶コーナー	1	14.91
下足室	1	3.92
階段	1	3.92
倉庫	1	4.59

	室数	床面積㎡
2階共有スペース ホール	2	19.09
E	1	2.3
階段	1	12.42
会議室	1	22.77
倉庫	2	3.31
職員トイレ	1	1.66
手洗い	1	1.24
更衣室	1	12.42

(3) 地域生活支援施設つどい 平面図

1F

[1階 つどいの家]



[1階 つどいの家・桜町 はなみずき]

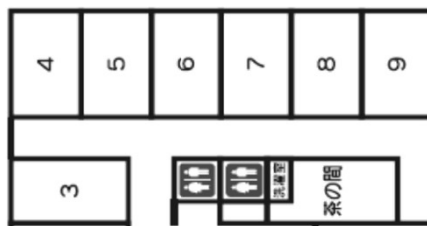

2F

[2階 つどいの家・桜町 やまぼうし]



2 災害事故防止対策

(1) 防災設備等の状況

消防計画の届出 平成 27年 5月 22日

防火管理者氏名 山崎 秀則（職種）管理者

	施設・設備	消防法令による設備義務の有無	設備状況
防火設備	避難階段	○ ・ 無	○ ・ 無
	避難口（非常口）	○ ・ 無	○（6か所）無
	居室・地下・階段等の内装材料		○ ・ 不適
	防火戸・防火シャッター	有 ・ ○	有 ・ ○
消防用設備	屋内消火栓設備	有 ・ ○	有 ・ ○
	スプリンクラー設備	○ ・ 無	○ ・ 無
	自動火災報知設備	○ ・ 無	○ ・ 無
	漏電火災警報機	有 ・ ○	有 ・ ○
	非常警報設備	○ ・ 無	○ ・ 無
	避難器具（すべり台・救助袋）	有 ・ ○	有 ・ ○
	誘導灯及び誘導標識	○ ・ 無	○（3か所）・無
	防火用水	○ ・ 無	有 ・ 無
	非常電源設備	○ ・ 無	○ ・ 無
	カーテン・布製ブラインド等の防火性能	○ ・ 無	○ ・ 無

(2) 防災等訓練実施表

実施日	想定	ねらい	内容	参加者
6月30日	火災避難訓練 (夜間想定)	初期消火等の初動対応、避難中の留意点について習得する	1階 つどいの家厨房より出火想定 各夜勤職員が初期消火から避難所までの誘導を実施 応援職員への指示出し等	入居者 利用者 職員
7月7日	地震避難訓練 シェイクアウト訓練	地震発生時の身の守り方の習得 初動対応の習得	防災無線からのサイレンを合図に、姿勢を低く⇒机等の下で頭部を守る⇒その場を動かさないの流れで訓練を実施 数分後に避難を開始	入居者 利用者 職員
7月31日	風水害 避難訓練	避難を開始するタイミングについて学ぶ 初動対応の習得	災害警報「警戒レベル3」の発令を想定し、初動対応を含む避難訓練を実施	入居者 利用者 職員
8月21日	搜索訓練 (夜間想定)	行方不明者搜索の初動対応、マメールの依頼方法について習得	2階やまぼうし入居者が行方不明になった想定 施設内搜索から施設外搜索、マメールの依頼等	職員
9月24日	火災避難訓練 (夜間想定)	初期消火等の初動対応、避難中の留意点について習得する	2階 やまぼうし居室9より出火想定 各夜勤者が初期消火から避難所までの誘導を実施 応援職員への指示出し等	入居者 利用者 職員
10月16日	火災避難訓練 (夜間想定)	初期消火等の初動対応、避難中の留意点について習得する	2階 やまぼうし居室9より出火想定 各夜勤者が初期消火から避難所までの誘導を実施 応援職員への指示出し等	入居者 利用者 職員
11月8日	火災避難訓練 (夜間想定) 消防署員 立ち合い	初期消火等の初動対応、避難中の留意点について習得する	2階 やまぼうし居室9より出火想定 各夜勤者が初期消火から避難所までの誘導を実施 応援職員への指示出し等。水消火器を用いた初期消火訓練	入居者 利用者 消防署員 職員
11月30日	搜索訓練 (日中想定)	行方不明者搜索の初動対応、マメールの依頼方法について習得	1階はなみずき入居者が行方不明になった想定 施設内搜索から施設外搜索、マメールの依頼等	職員
12月31日	地震避難訓練 昇降訓練	地震発生時の身の守り方、昇降方法の習得 初動対応の習得	姿勢を低く⇒机等の下で頭部を守る⇒その場を動かさない の流れで訓練を実施。数分後に避難を開始 階段の昇降訓練も実施	入居者 利用者 職員
1月 9日 18日 27日	救急救命研修	心肺蘇生法の獲得 AEDの使用法の獲得	ダミー人形を使用して、心肺蘇生法やAEDの使用法や注意点について説明と実践	職員
1月28日	風水害 避難訓練	避難を開始するタイミングについて学ぶ 初動対応の習得	災害警報「警戒レベル3」の発令を想定し、初動対応を含む避難訓練を実施	入居者 利用者 職員
2月4日	搜索訓練 (日中想定)	行方不明者搜索の初動対応、マメールの依頼方法について習得	1階はなみずき入居者が行方不明になった想定 施設内搜索から施設外搜索、マメールの依頼等	職員
3月24日	火災避難訓練 (夜間想定)	初期消火等の初動対応、避難中の留意点について習得する	2階 やまぼうし居室9より出火想定 各夜勤者が初期消火から避難所までの誘導を実施 応援職員への指示出し等	入居者 職員

3 職員の状況

グループホームつどいの家・桜町	平成30年度末 職員数	一般職員	専任職員	エルダー職員	パートタイム 職員	令和1年度末 職員数
管理者	1	1 (兼)				1
計画作成担当者	2	2 (兼)				2
介護職員	16	12	1		3	16
看護職員	1				1 (兼)	1
生活相談員	0					0
	20	15	1	0	4	20

小規模多機能ホームつどいの家	平成30年度末 職員数	一般職員	専任職員	契約職員	パートタイム 職員	令和1年度末 職員数
管理者	1	1 (兼)				1
計画作成担当者	1	1 (兼)				1
介護職員	14	5		1	7	13
看護職員	1				1 (兼)	1
生活相談員	0					0
管理栄養士	1	1 (兼)				1
	18	8	0	1	8	17

※看護職員は、グループホームつどいの家・桜町、
小規模多機能ホームつどいの家を兼務

4 グループホームつどいの家・桜町 利用状況

(1) 利用状況

	4月	5月	6月	7月	8月	9月	10月	11月	12月	1月	2月	3月	合計	平均
利用実人数	18	18	18	18	18	18	18	18	18	19	18	19	19	18.2
女性	14	14	14	14	14	15	15	15	15	16	16	16	16	14.8
男性	4	4	4	4	4	3	3	3	3	3	2	3	3	3.3
述べ日数	540	558	540	558	551	534	558	534	545	551	522	546	6537	544.8
SS利用日数	0	0	0	0	0	0	0	0	0	0	0	0	0	0.0
認知症専門加算	11	11	11	11	13	13	13	13	13	13	12	11	11	12.1
入居稼働率	100%	100%	100%	100%	98.7%	98.9%	100%	100%	97.7%	98.7%	100%	97.8%	99.3%	99.3%
入居者数	0	0	0	0	0	1	0	0	0	1	0	1	3	0.3
退居者数	0	0	0	0	1	0	0	0	0	1	0	1	3	0.3
要介護1	1	1	1	0	0	0	0	0	0	0	0	1	1	0.3
要介護2	6	6	6	5	5	6	6	6	6	7	7	7	7	6.1
要介護3	8	8	8	8	8	8	8	8	8	8	7	7	7	7.8
要介護4	2	2	2	3	3	2	1	1	1	1	1	1	1	1.7
要介護5	1	1	1	2	2	2	3	3	3	3	3	2	2	2.2
平均介護度	2.8	2.8	2.8	3.1	3.1	3	3.1	3.1	3.1	3	3	2.8	3.0	3.0
入院者数	0	0	0	0	0	1	0	0	1	1	0	1	4	0.3
入院延日数	0	0	0	0	0	6	0	0	13	20	0	7	46	3.8
外泊日数	0	1	0	0	0	0	0	0	0	2	1	0	4	0.3
DS利用者実人数	5	4	4	5	5	6	7	7	7	7	8	8	73	6.1
DS利用者延人数	74	66	65	74	74	73	88	84	88	82	85	100	953	79.4
一日平均利用者数	2.5	2.1	2.2	2.4	2.4	2.4	2.8	2.8	2.8	2.6	2.9	3.2	2.6	2.6
DS稼働率	41.1%	35.5%	36.1%	39.8%	39.8%	40.6%	47.3%	46.7%	47.3%	44.1%	48.9%	53.8%	43.4%	43.4%

(2) グループホームつどいの家・桜町 生活の様子

グループホームつどいの家・桜町では、基本理念である『住み慣れた地域でいつまでも暮らしたいを支援いたします。』を基に、地域の一員としてこれまでの生活を継続して頂けるよう、季節行事や活動に参加し地域の方々と自然な交流が図れるよう努めました。また、お一人おひとりの暮らし方やペースを尊重し、常にその方の想いに寄り添うことを大切に支援させて頂きました。

①お一人おひとりの過ごし方を大切に

朝は起きたい時間に起きて、時には朝寝坊して遅めの朝ごはんにする方や、昼は一人でのんびりお部屋で過ごしたり、気の合ったご利用者同士で心いくまでお喋りを楽しむ方、また、気軽に自宅へ出かけたり趣味活動や嗜好品を嗜む方、夜は好きなテレビ番組を観てゆっくり過ごす方など、お一人おひとりの気持ちや希望を尊重し、その想いに応えられるよう支援させて頂きました。



②共に支え合い、それぞれが輝ける暮らし

日常生活の中で、掃除をする方、たたみものをする方、調理をする方、後片付けをする方、買い出しに行く方など、その方の得意なことを役割として発揮できる場の提供に努め、ご利用者が生活の『主役』となれることを大切に、本人の喜びや誇り・自信に繋がるよう関わらせて頂きました。また、ご利用者同士がお互いの存在を認め合い、共に支え合いながら暮らせるよう、個々の個性・関係性を大切に支援させて頂きました。



③『地域』とつながる

地域の夏祭りでは子供神輿が立ち寄ってくれたり、子ども会主催の「夕涼み会」の参加も恒例となり、地域の子供達や近隣住民の方々と触れ合いながら楽しいひと時を過ごすことができました。また、日用品や食材の買い出しで近隣のスーパーやしまむらに出かけたり、行きつけの理美容室に出かけることで、馴染みの方とお付き合いもできていました。事業所内のさくらまちカフェスペースを活用し、友人や知人とお茶を飲みながら話をして過ごしたり、ボランティアの方や地域の方々と交流できる場となっていました。



④ご利用者の会

毎月初めにご利用者の会を開催し、その月のお誕生者の紹介や予定をお伝えしました。また、皆様からは食べたい物、行きたい所、会いたい人、心配なこと等、想いや希望をお聞きしできることから実践いたしました。

は
な
み
ず
き
会



大
笑
会

ご家族の協力もいただき、たくさんの思い出づくりができました。
ありがとうございました。



(3) 行事やお楽しみ活動

実施日	行事名	内容	参加者数
4月8日	外出	地域のお菓子屋へおやつの買い物へ行きました。	2名
11日	外食	燕三条の回転寿司店へ外食に行ってきました。	2名
13日	お花見 と ドライブ	分水駅や、公民館、弥彦へドライブに出かけ満開の桜を楽しむことができました。	2名
14日			2名
16日			6名
17日			2名
18日			4名
20日		3名	
20日	おいらん道中	稚児行列やおいらん道中を見に出かけ、華麗なおいらんに魅了されました。	9名
24日	ドライブ	国上の道の駅に出かけ、足湯に入ってきました。	3名
5月9日	白藤見物	ご利用者宅へおじゃまして満開の白藤の花を見てきました。	2名
10日	お花見外出	弥彦の牡丹園へ外出し、色とりどりの牡丹を楽しむことができました。	3名
18日	ドライブ	海岸沿いのドライブへ出かけ白岩の観音様も見てきました。	4名
6月4日	お花見外出	ご利用者宅へおじゃまして様々な種類のバラを見させていただきました。	3名
17日	さくらんぼ狩り	さくらんぼ狩りへでかけてきました。	1名
7月20日	分水祭り	桜町の子供神輿が立ち寄ってくださり、拍手や掛け声で盛り上がりました。諏訪町青年会様による獅子舞も来てくださり、夜は神輿や太鼓、盆踊りを見にでかけました。	4名
8月2日	外出	見附の農産物直売所「ただいまーと」へ出かけアイスも食べてきました。	2名
22日	お墓参り	自宅へ帰り、お墓参りをしてきました。	1名
26日	ドライブ	間瀬から寺泊方面へドライブに出かけ海を見て楽しみました。	3名
27日			4名
31日	ひろば祭り	はな広場の祭りへ参加し、出し物や食事を楽しみました。	4名
9月16日	敬老会	ご家族と長寿のお祝いをしました。また市が主催する公民館の行事にも参加してきました。	21名

19日	買い物	パコへ出かけ、服を購入し、お昼にラーメンも食べてきました。	1名
21日	BBQ	ご家族も参加してくださり、やまぼうしのウッドデッキにてバーベキューを楽しみました。	9名
10月2日	ドライブ	寺泊方面へドライブに出かけてきました。	4名
11月5日	弥彦の菊祭り	弥彦の菊祭りへ出かけ、様々な素晴らしい菊の花を見てきました。	5名
7日			3名
9日	ドライブ	弥彦山の山頂までドライブに行ってきました。	4名
12日	弥彦の菊祭り	弥彦の菊祭りへ出かけ、様々な素晴らしい菊の花を見てきました。	2名
13日			4名
18日	外出	弥彦のもみじ谷へ外出してきました。	4名
24日	外出	和島道の駅へ出かけ、どら焼きや焼き芋を食べてきました。	2名
12月14日	クリスマス忘年会	ご家族を招いて、一緒にクリスマス忘年会を開催しました。職員による工夫を凝らした出し物を披露させてもらい、たくさんの笑顔をもらいました。	30名
1月15日	弥彦神社参拝	法人合同の弥彦神社参拝に出かけました。	1名
28日	新年会	はなみずきでは鍋パーティーを開催し、新しい年を祝いました。	10名
2月3日	節分	お昼に恵方巻を食べ、豆まきで福を呼び込みました。	22名

5 小規模多機能ホーム つどいの家 利用状況

令和2年3月31日現在

(1) 利用状況

	月												合計/平均
	4月	5月	6月	7月	8月	9月	10月	11月	12月	1月	2月	3月	
登録者数	27	28	28	29	29	28	29	28	30	31	29	30	28.9
性別													
男性	9	9	10	10	10	11	11	11	12	12	11	12	10.7
女性	18	19	18	19	19	17	18	17	18	19	18	18	18.2
新規登録者数	2	2	2	1	0	3	1	1	2	4	0	2	2.0
登録終了者	0	2	0	0	3	0	2	0	2	2	1	1	1.3
要支援 1	3	3	3	3	3	3	2	2	3	3	2	3	2.0
要支援 2	1	1	1	1	1	1	2	2	3	3	3	2	2.8
要介護 1	11	12	12	12	11	13	13	13	13	12	11	12	12.1
要介護 2	6	6	5	5	6	4	5	4	4	7	8	7	5.6
要介護 3	6	6	6	7	7	6	6	6	6	5	5	4	5.9
要介護 4	0	0	1	1	1	1	1	1	1	1	0	1	0.8
要介護 5	0	0	0	0	0	0	0	0	0	0	0	1	0.1
平均介護度	1.7	1.6	1.8	1.7	1.7	1.7	1.6	1.6	1.6	1.6	1.6	1.7	1.7
通い													
通い実人数	26	27	27	29	29	27	28	26	29	28	27	27	27.5
通いサビ及延人数	351	403	394	444	449	372	386	378	402	344	375	371	389
1日平均人数	11.7	13.0	13.1	14.3	14.5	12.4	12.5	12.6	13.0	11.1	13.0	12.0	12.8
訪問													
訪問実人数	20	23	23	24	22	21	19	19	18	23	20	21	21.1
訪問サビ及延回数	742	771	877	921	832	708	691	681	638	636	635	687	735
1日平均回数	37.1	33.5	38.1	38.4	37.8	33.7	36.4	35.7	35.4	27.7	31.8	32.7	34.9
泊り													
泊り実人数	9	12	9	12	12	11	18	10	12	11	12	11	11.6
泊りサビ及延人数	51	103	77	101	122	113	132	108	114	94	92	91	99.8
1日平均人数	1.6	3.3	2.6	3.3	4.0	3.8	4.3	3.6	3.7	3.1	3.2	2.9	3.3
世帯状況(単身世帯)	17	18	18	19	19	17	17	17	17	18	16	15	17.1
認知症診断	17	19	19	20	20	19	20	19	21	20	18	18	19.2

(2) 小規模多機能ホーム つどいの家 生活の様子

小規模多機能ホーム つどいの家 では、お一人おひとりの生活状況や習慣に合わせて、「通い」「泊り」「訪問」の各サービスを柔軟に組み合わせて支援を行っています。

住み慣れた自宅での生活を中心として、なじみの場所（つどいの家）に通ったり泊まったり、良く知った職員が訪問して在宅での生活の支援を一緒に行ったり等、お一人おひとりがどのように自宅で過ごしていきたいか、そのためにはどのようなサービスが必要か、をご利用者と一緒に考えています。

・「訪問サービス」：職員がご自宅へうかがい、体調や様子をお聞きし、環境整備を一緒に行い、ご希望に応じて買い物・受診等へ一緒に出かける等、生活に必要な事を支援しています。時間帯も、朝から夕方まで、その方の状況に応じて臨機応変に行っています。夜間帯も、緊急時の訪問支援のための職員体制を整えており、24時間生活の支援ができる様にしています。夜間体調がおもわしくなくて不安な時や、介護に協力が必要で困っている時に連絡を頂き、状況に合わせて訪問し支援、状況に応じては、そのままつどいの家にお越し頂き、宿泊して頂きました。



・「通いサービス」：日中、ご利用者の生活状況（起床時間、食事時間、介護者の状況等）に合わせて、利用日や回数、時間も様々な形で利用されています。

訪問サービス後につどいの家に来て通いサービスを利用したり、入浴のみご利用されて帰る方、ご家族の就労時間に合わせ夕食後に帰宅されたりと、おひとりおひとりの生活に合わせた時間や日程でご利用いただいたり、ご本人の起床時間や家族の用事に合わせた流動的な送迎支援や日程調整をしながら支援する事で、無理なく安心してご自宅での生活が続けられる様、ご本人・ご家族と相談しながら支援しています。

お住いの地域や世代の違いもありますが、利用を通じて顔なじみになり、近況を伝えあったり、幼馴染や以前一緒に習い事をしていた顔見知りと再会したり、仲の良い方と一緒に談笑や外出等ができる場として、皆様楽しみに通われています。



・「泊りサービス」：一泊から数日などお一人ひとりの生活状況に合わせて泊りをご利用されています。介護者の急な用事や都合にも、直接連絡を頂くことで可能な限り調整を行っています。ご利用者には、一人暮らしや高齢世帯の方が多く、体調や季節による不安から泊りサービスを希望される方もいます。今までは、自宅から離れて夜を過ごすことが不安でショートステイがなかなか利用出来なかった方も、普段通いなれた場所で見知ったご利用者・職員が共に泊まることで安心され、現在では安心して泊りを利用されるようになった方が多くいます。また夜間の緊急訪問の状況から判断して、つどいの家の泊りサービスをお勧めした時も、通い慣れた場所に行き、良く見知った職員が待っている状況での宿泊となるので、安心してそのままつどいの家に泊りに来て頂いております。

他、毎月ご利用者の会（さくら会）を開催し、出かけた場所・食べたいもの・やりたい行事・等々ご利用者同士で意見を出し合い、ご利用者と職員と一緒に考えています。季節ごとの各地のイベントや行事に出向いたり、おいしいものを食べに出かけたりと、一年通して季節を感じて頂きながら楽しい時間を過ごしています。



これからも、ご利用者の皆様・ご家族の方々から、いろいろなお話を伺いながら、馴染みの場所に出向いたり、慣れ親しんだ物事を一緒に行ったり等、皆様と共に毎日を過ごしていきたいと思っております。



(3) 行事やお楽しみ活動

実施日	行事名	内容	参加者数
4 月	お花見ドライブ	桜を見に弥彦や大河津分水、寺泊等いろいろな所に出かけました	
4 月 20 日	さくらマラソン 応援	さくらマラソン大会があり、沿道で参加ランナーを応援してきました	2 名
21 日	おいらん道中	おいらん道中を見に行きました	
5 月 14 日	外食&ドライブ	皆様から行きたい場所他食べたいもの等の希望を伺いながら、野積や吉田、燕などへ外食に行き、ドライブをしてきました	3 名
16 日			4 名
17 日			4 名
19 日			3 名
20 日			4 名
21 日		5 名	
29 日	見附イングリッ シュガーデンへ	素敵な庭を散策し満開のバラを楽しんできました	6 名
6 月 1 日	三条イカ合戦へ	凧合戦を見てきました	2 名
11 日	外食&ドライブ	ジェラートを食べに出かけました	3 名
13 日	道の駅くがみへ	天気が良かったのでちょっとそこまでドライブしてきました	4 名
14 日	しらさぎ 森林公園へ	きれいな菖蒲を楽しんできました	6 名
17 日	サクランボ狩り	美味しいサクランボを摘んで試食し、お土産に買ってきました	3 名
18 日			4 名
24 日	外食&ドライブ	三条まで出かけ、美味しいケーキを食べてきました	4 名
7 月 16 日	笹団子作り	摘んできた笹で、みんなで笹団子を作りました	
20 日	分水祭り	桜町の子供神輿が立ち寄ってくれ、拍手・掛け声で盛り上がりました。諏訪町青年会様による獅子舞も来てくださりました	
27 日	つどい祭り	天気にも恵まれ、太鼓や踊り等で盛り上がりました	
8 月 24 日	分水の里祭り	踊りや太鼓の催し物、屋台もあり楽しみました	4 名
31 日	はな広場祭り	踊りや太鼓の催し物、屋台もあり楽しみました	4 名
9 月 7 日	外食&ドライブ	皆様から行きたい場所他食べたいもの等の希望を伺いながら、野積や吉田、燕などへ外食に行き、ドライブをしてきました。	4 名
8 日			4 名
9 日			5 名
10 日			5 名
11 日			2 名

9月14日	敬老会	ご家族とご長寿のお祝いをし、お昼にお祝い御前を食べました。	
21日	縁祭り	催し物・屋台もあり楽しみました。	4名
25日	外食&ドライブ	ジェラートを食べに出かけました。	6名
26日	ブドウ狩り	弥彦へブドウ狩りに行きました。	4名
27日	ドライブ	弥彦方面にドライブに行ってきました。	6名
11月3日	ドライブ	天気の良い日に、弥彦や和島・出雲崎・国上・シーサイドライン等まで足をのばして、きれいな景色を楽しむことができました。	2名
9日			6名
11日			4名
24日			5名
12月4日			2名
14日	クリスマス忘年会	ご家族も出席され、一緒に開催しました。職員やボランティア様の催し物を楽しまれ、ご馳走を囲んで笑顔あふれた時間を過ごしました。	20名
18日	ドライブ	与板や道の駅へ出かけてきました。	4名
19日			3名
1月6日	彌彦神社初詣	お天気も良く、皆様で参拝してきました。	5名
月11日	新年会パーティー	令和になって初めて迎えた新年を、ご馳走を囲みながらお祝いしました。	
月12日	ドライブ	三条まで出かけてきました。	4名
月15日	彌彦神社参拝	法人合同参拝で、彌彦神社に出かけました。	1名
2月3日	節分	お昼にちらし寿司を食べ、豆まきをして鬼退治をして福を呼び込みました。	
14日	バレンタインデー	色んなフルーツでチョコフォンデュを作って楽しみ、美味しくいただきました。	
17日	外食	近所のラーメン屋さんへ行ってきました。	3名
19日	ドライブ	寺泊の魚市場まで出かけ、お土産を買ったり浜焼きを食べたりと楽しむことができました。	3名
3月14日	ホワイトデー	イチゴ大福を作りました。大変美味しくできて大好評でした。	

6 食事の実施状況

つどいでは食べたいと思ったときにすぐ食べられるように、また気温や天候に合った食事を食べて頂くために献立というものが決まっていません。買い物もご利用者様と一緒に近所のスーパーに行き、旬の食材や料理を大切にしています。お誕生日にはその方の好きな献立や手作りケーキで皆様とお祝いし、たまには外食や出前でいつもと違った食事を楽しむこともあります。その中でも栄養の隔たりがないように、バランスよく彩りを大切に日々の食事としております。

①行事食実施状況（はなみずき・やまぼうし・つどいの家）

実施月	食事内容例
4月	お花見御膳
5月	母の日献立
6月	父の日献立
7月	七夕そうめん / 土用の丑の日
8月	スイカ割り
9月	敬老の日御膳
10月	干し柿・さわし柿作り
11月	かりん酒造り
12月	クリスマスオードブル / 年越しそば
1月	おせち料理 / 七草粥 / 鍋パーティ
2月	恵方巻 / バレンタインチョコ作り
3月	雛祭り御膳 / お茶会 / おはぎ作り / 杓付デ-クッキー作り

②小規模多機能ホームつどいの家 食数実績

	4月	5月	6月	7月	8月	9月	10月	11月	12月	1月	2月	3月
通い・宿泊	550	679	608	698	762	658	684	640	683	543	580	616
食事支援数	388	414	483	500	452	336	369	369	356	340	318	312



7 さくらまちカフェ 年間実施状況

◇地域生活支援施設つどいには、さくらまちカフェがあり何方でも気軽に立ち寄れる場所として毎日開店しています。

ワンコインランチと手作りお菓子の開催を実施し、地域の方から来ていただきました。

実施月 (総来客者数)	手作りメニュー		ワンコインランチ
	(来客者数)		
4月 (42名)			
5月 (32名)			
6月 (26名)			6月28日 紫陽花メニュー (7名)
7月 (28名)	7月11日 水ようかん (6名)		
8月 (23名)			8月23日 冷やしそうめん (5名)
9月 (名)	9月6日 芋ようかん (4名)	9月18日 月見だんご (8名)	9月25日 お彼岸定食 (7名)
10月 (36名)	10月5日 シフォンケーキ (7名)	10月17日 スイートポテト (10名)	10月24日 秋の収穫ランチ (6名)
11月 (37名)	11月8日 焼き芋 (6名)	11月20日 アップルパイ (9名)	11月28日 秋の紅葉ランチ (5名)
12月 (25名)	12月7日 ロールケーキ (3名)	12月13日 おしるこ (6名)	12月20日 クリスマスランチ (6名)
1月 (37名)	1月11日 水ようかん (4名)	1月17日 抹茶プリン (8名)	1月28日 新春御膳 (8名)
2月 (39名)	2月2日 鬼まんじゅう (7名)	2月11日 チョコシフォンケーキ (11名)	2月26日 洋食ランチ (8名)
3月	新型コロナウイルス感染症予防の為、さくらまちカフェの営業を 休止しました		



8 地域交流会 年間実施状況

◇地域の方との交流や施設を知ってもらえる機会として、月に1回程度の開催で実施しました。

実施日	イベント内容 手作りおやつ	参加人数
5月12日	昔懐かしの紙芝居 ドーナッツ	16名
6月15日	チョコバナナ・トロピカルジュース	31名
8月23日	懐かしの映画上映会 冷やしパイン・チョコバナナ	22名
9月28日	本の読み聞かせ おはぎ	37名
10月26日	笹団子作り	25名
11月19日	上映会 ポップコーン	25名
12月27日	座ってできる健康体操	20名
1月18日	まゆ玉作り おしるこ	21名



9 ボランティア活動状況

(1) 定期ボランティア

活動日	団体名・氏名	活動内容
毎月1回	藤木 芳久 様	ハーモニカ演奏
2カ月に1回	笑 美 寿 様	歌・踊り
2カ月に1回	山崎 紘一 様	アコーディオン演奏

(2) その他

活動日	団体名・氏名	活動内容
不定期	オハナ 様	フラダンス
不定期	末廣会 様	歌・踊り
不定期	さくら寿会 様	歌・踊り
不定期	五千石フラダンスの会 様	フラダンス
つどい祭り	てまりの湯音頭保存会 様	太鼓演奏
つどい祭り	弥彦一之宮姫太鼓 様	太鼓演奏

【ボランティア様 活動の様子】

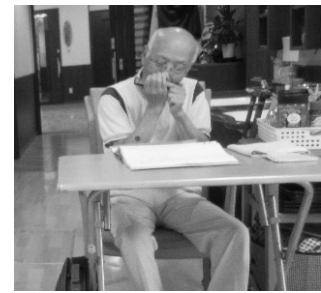

演奏や踊りをまじかで体験することができました。

ご利用者・ご家族・地域の方が一緒過ごす楽しい時間となりました。

10 視察・研修・体験研修受け入れ状況

期 間	機 関 名	人 数
平成31年 4月 6日 ～ 7日	インターンシップ 新潟青陵短期大学生	1名
令和 1年10月 7日	岩手県 社会福祉法人 典人会	5名
10月26日	日本精神保健協会	6名
12月 2日 ～13日	新潟医療福祉大学生	1名
～ 5日	新潟医療福祉カレッジ学生	3名

1 1 職員研修実施状況

(1) 内部研修（施設・法人）

開催日	研修内容	開催地	参加の職種
平成31年4月26日	倫理及び法令遵守に関する研修	つどい	全職員
令和1年5月10日	災害対策訓練研修	分水健康福祉プラザ	選 抜
5月24日	権利擁護研修	つどい	全職員
6月27日	認知症ケア研修	つどい	全職員
7月11日、12日	救急救命に関する研修	分水消防署	選 抜
7月25日	感染症予防対策研修	つどい	全職員
8月23日	ターミナルケア研修	つどい	全職員
9月10日、18、25日	身体拘束・高齢者虐待防止	つどい	全職員
9月26日	施設内実践発表	つどい	全職員
10月25日	事故発生・再発予防研修	つどい	全職員
12月27日	プライバシー保護研修	つどい	全職員
令和2年1月27日	認知症ケア研修	つどい	全職員
2月28日	腰痛予防研修	つどい	全職員
3月26日	事故再発防止研修	つどい	全職員

(2) 外部研修・出張関係

開催日	研修内容	開催地	参加の職種
令和1年5月8日	燕市ケアマネ情報交換会	燕市	計画作成担当者
7月 4日	燕市・西蒲地区介護支援専門員協議会 総会・研修会	燕市	主任 リーダー
7月 5日	日本グループホーム協会 経営者・管理者	燕市	総括
7月 9日	新潟県立吉田病院地域連携会議	燕市	主任

7月16日	病院とケアマネージャーの 入退院連携協議会	燕市	計画作成担当者
7月18日	燕市介護認定審査会	燕市	計画作成担当者
8月 7日	食品衛生責任者養成講習会	長岡市	管理栄養士
8月 8日	新潟県小規模多機能型居宅介護事業者 協議会 地区研修会（新潟市）	新潟市	総括
8月20日 ~22日	患者等救急搬送事業者乗務員基礎講習	三条市	介護職員
8月23日	バザー講習会	三条市	管理栄養士
9月12日	新潟県小規模多機能型居宅介護事業者 協議会 地区研修会（長岡市）	長岡市	計画作成担当者
9月18日 ~19日	新潟県認知症介護リーダー研修	長岡市	計画作成担当者
9月19日	燕市介護認定審査会	燕市	計画作成担当者
9月20日	分水地区民生委員・児童委員と 介護支援専門員の情報交換	燕市	計画作成担当者
9月24日 ~26日	新潟県認知症介護リーダー研修	長岡市	計画作成担当者
9月25日	国際福祉機器展	東京都	総括
10月 1日 ~4日	新潟県認知症介護リーダー研修	長岡市	計画作成担当者
10月25日	新潟県認知症介護リーダー研修	長岡市	計画作成担当者
10月26日	島上地区認知症サポート養成講座	燕市	介護職員
11月 7日 ~8日	日本認知症グループホーム協会 関東ブロック大会	山梨県	主任
11月10日	認知症サポート養成講座	燕市	主任
11月11日	燕市キャリアテン介護職員等表彰	燕市	介護職員
11月18日	日本認知症グループホーム協会 新潟県支部 新任職員研修会	十日町市	介護職員
11月26日	新潟県認知症介護リーダー研修	長岡市	計画作成担当者
11月12日	燕市キャリアテン介護職員等表彰	燕市	介護職員
12月23日	技能実習生責任者講習	新潟市	総括
令和2年1月10日	新潟市認知症介護実践研修等総括講座	新潟市	総括 介護職員
1月22日	認知症介護指導者養成講座	新潟市	総括 介護職員

(3) 関係する外部機関・団体等への講師、発表等

開催日	内 容	開催地	参加の職種
令和1年5月28日	新潟市認知症介護基礎研修講師	新潟市	総括
6月17日	新潟市認知症介護実践研修（実践者研修）講師	新潟市	総括
7月24日	認知症サポーター養成講座	燕市	総括
7月25日	新潟市認知症介護実践研修ファシリテーター	新潟市	総括
8月22日	新潟市認知症介護実践研修ファシリテーター	新潟市	総括
8月29日	新潟市認知症介護実践リーダー研修講師	新潟市	総括
9月12日	新潟市認知症介護実践リーダー研修講師	新潟市	総括
10月 1日	新潟市認知症介護実践リーダー研修 ファシリテーター	新潟市	総括
10月24日	新潟市認知症介護実践リーダー研修 ファシリテーター	新潟市	総括
10月30日	新潟市認知症介護実践研修（実践者研修）講師	新潟市	総括
11月 8日	新潟市認知症介護実践研修（実践者研修）講師	新潟市	総括
12月 3日	新潟市認知症介護実践研修ファシリテーター	新潟市	総括
12月26日	新潟市認知症介護実践研修ファシリテーター	新潟市	総括
令和2年1月22日	認知症介護指導者養成講座 ファシリテーター	東京都	総括
2月27日 ～28日	新潟市小規模多機能型サービス 計画作成研修	新潟市	総括

(4) 関係する外部機関・団体等の役員、委員会等

開催日	会議名	開催地	参加の職種
令和1年6月12日	分水地区地域包括事例検討会	燕市	計画作成担当者 介護職員
10月 9日	分水地区地域包括事例検討会	燕市	介護職員
12月11日	分水地区地域包括事例検討会	燕市	主任 リーダー

12 運営推進会議開催状況

開催日	内容	参加人数
平成31年 4月25日	①平成31年度 運営推進委員へ委嘱状の交付、紹介 ②平成31年度 運営ケア計画について ④取組みと利用実績報告 ⑤ご利用者の様子 DVD鑑賞	運営推進委員 15名
令和1年 6月27日	①各事業の取組みと利用実績報告	運営推進委員 13名
7月16日	令和1年度燕市旧分水地区 地域密着型サービス事業所 合同運営推進会議 ①地域防災について ②認知症ポジティブ講義	運営推進委員 47名
10月31日	①各事業の利用実績報告と取組み	運営推進委員 16名
12月19日	①各事業の利用実績報告と取組み ②認知症グループホーム協会 全国大会発表報告	運営推進委員 14名
令和2年 2月27日	①各事業の利用実績報告と取組み ②小規模多機能ホーム 事業所評価について	*新型コロナウイルス感染症への対策として書面開催

VI 職員会議の状況

(1) 法人内定例会議

- 法人事務局会議／毎月2回
- 法人業務執行部会議／毎月2回
- 法人生活支援課部門会議／年3回
- 在宅支援課部門会議年1回
- 法人機能訓練指導員会議／年2回
- 法人グループホーム部門会議・入居判定会議／3ヶ月に1回

(2) 拠点内定例会議

- 運営会議／毎月1回
- 入居判定会議／毎月1回（高齢者総合生活支援施設はな広場）
- 生活支援会議／毎月1回
- フロア・ユニット会議／毎月1回
- ユニットリーダー会議／年2回（高齢者総合生活支援施設はな広場）
- 入居者の会、利用者の会／毎月1回
- クローバー会議／毎月1回（高齢者総合生活支援施設はな広場）
- CST会議／毎月1回（高齢者総合生活支援施設はな広場）
- 運営推進会議／年6回（地域密着型事業所）
- 第三者委員会／年2回
- シニアハウス運営懇談会／年6回（生きがい広場地蔵堂・シニアハウス）

Ⅶ 専門委員会活動状況

(令和1年4月～2年3月)

(1) 法人人事考課委員会

- ① 人事考課マニュアル、スケジュールの見直し
- ② 法人人事考課の管理者の管理考課一覧の変更
- ③ 管理職考課の考課内容の変更
- ④ 評価コメント用紙の変更

(2) 法人職場風土向上・規則改正委員会

- ① 職員にとって、より動きやすい職場をめざし、進捗状況と新たな問題点の把握の為、アンケートを実施するとともに職員のルールについての検討
- ② アンケートを集約し各部署、各委員会、3施設で課題分析
- ③ 意見総括を作成し事務局へ提出

(3) 法人研修委員会

- ① 施設内研修計画に基いた研修会の計画・実施（7月5日・7月13日）『AEDを使用しての心肺蘇生について』、9月10日、9月18日、9月25日『身体拘束廃止・高齢者虐待防止研修』拠点合同
- ② 法人研修に基づいた研修会の計画・実施（12月18日・12月19日実施。令和1年度中途採用職員研修
- ③ 研修の実施結果については（17. 職員の研修実施報告に掲載）

(4) 法人リスクマネジメント・サービス向上委員会

- ① 毎月部署ごとに発生した事故、ヒヤリハット報告の集計と状況報告書を作成・配布
- ② サービス向上・行動制限・身体拘束防止のための自己チェックを8月・2月に実施
- ③ ご利用者・ご家族へサービス向上の為のアンケートを実施
- ④ 年間の事故・ヒヤリハットの集計

(5) 法人広報委員会

- ① 桜井の里福祉会合同広報誌『さくら』の作成と年3回（1月・5月・9月）の発行にまつわる工程管理・DM発送
- ② 法人ホームページの作成各種行事、職員紹介等の更新
- ③ 各施設での広報関連掲示物、配布物の作成
- ④ デジカメ・ビデオ撮影データの管理活用

(6) 健康委員会・感染症対策・喀痰吸引等安全管理委員会・褥瘡管理

- ① 周知活動 6月～8月 食中毒予防
6月～9月 熱中症予防
11月～3月 インフルエンザ・ノロウイルス対策・周知ポスターの掲示・
玄関にマスク・消毒液設置等
- ② 職員健康診断の実施（4月/夜勤・宿直従事者職員対象・11月/全職員対象）
- ③ 痰・吸引安全管理委員会の開催（9月・3月）委員会時に合同開催
- ④ 感染症対策 10月研修参加 11月各事業所で伝達
- ⑤ マニュアルの確認
- ⑥ 公用車、施設内の吐物処理セットの点検（月1回）
- ⑦ 換気チェック表配布、確認（月1回）

<年間研修>

- * 腰痛予防・移乗動作等の確認研修
- * 食中毒予防と感染症研修（おう吐物処理方法）年2回
- * 褥瘡予防研修

(7) 食事・環境整備委員会

- ① 嗜好調査（12月～2月）各事業所にて実施
- ② 労災事故の検証及び改善策（毎月）
- ③ 各事業所ごとの整理・整頓・清掃
- ④ 各施設の献立表の見比べ
- ⑤ 車椅子・浴槽・ベッドの点検

(8) 防災委員会

- ① 各事業所、年間計画に沿って夜間・昼間想定火災想定避難訓練の実施
- ② 水害想定、地震想定避難訓練の実施
※各施設ごとで水害訓練の実施
※燕シェイクアウト訓練への参加、昇降訓練の実施
- ③ 搜索訓練、緊急連絡網の実施
※マメールの活用、行方不明者の情報の整備
- ④ 各事業所、災害時の対応研修の実施
- ⑤ 各事業所、災害時の備蓄品の整備、購入

(9) 利用者と家族の会・ボランティア委員会

- ① 家族会の事務局としての活動
- ② 家族会役員会の開催・各種家族会行事の案内・開催
- ③ 定期ボランティア様の日程調整・受け入れ等
- ④ その他、随時ボランティア様の受け入れ（実績についてはボランティア

ア活動報告に記載)

<家族会活動実績>

日 時	活 動 内 容
5月18日	家族会・役員会
6月16日	家族会総会及び茶話会
8月31日	ひろば祭りに協賛（かき氷店を出店）
9月14日	生きがい広場まつり（タコ焼き店を出店）
12月21日	家族会・役員会
3月20日	研修会&懇親会（コロナウイルスのため中止）



<グループホーム我が家 利用者と家族の会活動報告>

日 時	活 動 内 容
4月20日	「我が家家族会 総会・茶話会」新役員について・年度計画（案）・予算（案）について話し合いました。6名様ご参加いただきました。
6月8日	「草取り・窓拭き・茶話会」 10名参加いただき草取り・窓拭きを行いました。その後我が家恒例のバーベキュー会を行いました。
7月27日	「家族会役員定期打ち合わせ」 活動報告、決算報の経過について、他分水の里祭りの役割分担について話し合いました。
8月24日	分水の里祭りには6名ご参加いただき分水の里家族協会と一緒に出店して頂き、「たこ焼き」「かき氷」を行ないました。
10月12日	草取り、を予定しておりましたが、台風の影響もあり「秋を楽しむ会」を室内で行いました。秋の味覚旬の物をご利用者様と一緒に味わいました。
12月7日	「定期役員会」活動報告、収支経過報告を行いました。
令和2年 2月1日	「定期役員会」活動経過報告を行いました。研修会内容等ご意見いただきました。
3月14日	「看取りについて」の研修会を予定していましたが、新型コロナの影響もあり中止とさせて頂きました。

家族会の皆様より、忙しい中草取りや窓ふき、お祭りなど、ご協力いただきました。今年度は台風や新型コロナウィルスの影響もあり予定通りにはいきませんでした。役員の皆様には、一緒に家族会を盛り上げて頂きました。



<グループホーム縁 利用と家族の会活動報告>

日 時	活 動 内 容
5月11日	役員会・総会(役員4名、委任状13名)
9月16日	<敬老の日> 家族会費よりプレゼントを購入させていただきました。
9月21日	<えにし祭り> 家族会費よりテーブル3台と飲み物を購入しました。
10月9日	<環境整備・秋の味覚を楽しむ会> ご家族様4名参加され、窓拭きや草取りを行っていただきました。
12月22日	<グループホーム縁 クリスマス大忘年会> 家族会費よりクリスマスケーキ、プレゼントを購入させていただきました。
3月15日	<研修会・懇親会> 『嚥下と咀嚼』をテーマとし、病院や福祉施設で推奨されている柔らか食やトロミのついたお茶を召し上がっていただく予定でしたが、コロナウイルスの影響により中止となりました。



<地域生活支援施設つどい 利用者と家族の会活動報告>

日 時	活 動 内 容
令和1年 5月11日(土)	窓ふき・総会 12名参加
7月27日(土)	つどい祭り 12名参加
9月16日(月)	敬老会 お祝いのプレゼント贈呈
12月14日(土)	クリスマス忘年会 クリスマスプレゼント贈呈
令和2年 3月14日(土)	役員会、懇親会 *予定も新型コロナウイルス感染症への対策で中止

利用者と家族の会の皆様から環境整備の協力や行事の参加をしていただきました。
利用者と家族の会を通じて、職員・ご家族・ご利用者が同じ時間を共有することが
できました。そこで頂いた職員や事業所への要望を活かし、次年度のより良い活動に
繋げて行きます。



クリスマス忘年会では、サンタと
なってもらい、プレゼントを渡
してもらいました。



猛暑の中、美味しい「たこ焼き」
を作ってくださいました。

Ⅷ 事故報告・ヒヤリハット発生場所統計

令和1年度 地域密着ユニット型介護福祉施設はな広場・しまかみ 事故報告統計

・・・事故件数の内、入院／通院をした事故

事故件数	4月	5月	6月	7月	8月	9月	10月	11月	12月	1月	2月	3月	合計
秋桜	4	3	1	0	2	0	0	3	3	2	3	3	24
花みずき	1	4	4	5	2	1	4	2	1	2	0	2	28
夏つばき	4	1	6	3	10	0	3	4	4	3	4	1	43
合計	9	11	11	8	15	4	7	9	7	5	7	6	95
昨日発生件数	1	2	1	1	3	1	3	2	1	3	1	1	17
秋桜	1	1	1	1	4	5	2	1	2	3	2	1	24
花みずき	1	5	2	2	3	2	1	3	3	5	2	2	28
夏つばき	2	1	7	0	3	0	5	0	6	0	11	0	63
合計	2	1	7	0	3	0	5	0	6	0	11	0	63

事故種類	4月	5月	6月	7月	8月	9月	10月	11月	12月	1月	2月	3月	合計
転倒	1	1	1	2	2	1	1	4	3	1			15
転落					1					2			5
すり落ち	2			1		1		2		1			9
しりもち	1	2	1			2					1		7
打撲			1	3			2		1	1	3		13
擦り傷/切り傷													0
誤嚥		1											1
誤飲・異食			2					1					3
誤薬		2											2
未配薬	1		3	1			2			2	1		10
火傷													0
チューブトラブル													0
溺れ													0
対人トラブル													0
所在不明	3	3	1	1					1			1	10
交通事故													0
内出血		3											3
擦り傷													0
切り傷													0
剥離													0
刺傷													0
その他	2	1	1	3	1	1	1	1	2	1		1	15

けが等の内容	4月	5月	6月	7月	8月	9月	10月	11月	12月	1月	2月	3月	合計
骨折	1								1				2
ねんざ													0
打撲		1			2								3
擦り傷							1						1
切り傷													0
剥離				2		1	1		1		2		7
刺傷						2	1		2	1	1	1	18
内出血	2	2	6										10
窒息	1												1
肺炎													0
バイタル異常							5	2		2			9
その他	1												1
けがなし	7	9	6	7	2	1	7	3	5	1	5	5	53

発生場所	4月	5月	6月	7月	8月	9月	10月	11月	12月	1月	2月	3月	合計
居室	2	6	3	4	1	1		3	4	2	1	2	29
秋桜居間	1												1
花みずき居間	1	4	2	2	1	1	4	1	1	1			18
夏つばき居間	1	1	1	6			2	1	1	3			15
秋桜トイレ											2		2
花みずきトイレ												1	1
夏つばきトイレ													0
1F浴室		1											1
2F浴室			1	1		2	2						6
秋桜茶の間													0
花みずきいこいの間													0
夏つばきいこいの間			1										1
秋桜廊下	2												2
花みずき廊下													0
夏つばき廊下													0
1F廊下													0
2F廊下													0
ロビー													0
庭													0
パルコニー													0
E.V・階段													0
玄関(内)													0
玄関(外)													0
リフトバス等													0
利用者宅	1												1
外出先で		1											1
敷地内													0
敷地外													0
その他													0

発生時刻	4月	5月	6月	7月	8月	9月	10月	11月	12月	1月	2月	3月	合計
6:00~		2		1									3
7:00~		1	2	1									4
8:00~										2			2
9:00~			1	1					1				3
10:00~	1					1							2
11:00~			1	1	1		1			2			6
12:00~	1	2		1	1			1					6
13:00~		1		1			3		1				6
14:00~	2	1		2		1	1	1					8
15:00~		1		1							1	1	5
16:00~	3	1	1		1		1	1					8
17:00~		1	1					1	1				4
18:00~		2	1	1			1				2		6
19:00~	1	1		3	1			1	2	2			11
20:00~	1					1					2		4
21:00~					1				1				2
22:00~											1		1
23:00~													0
0:00~													0
1:00~				1									1
2:00~													0
3:00~													0
4:00~													0
5:00~					1		1	1					3

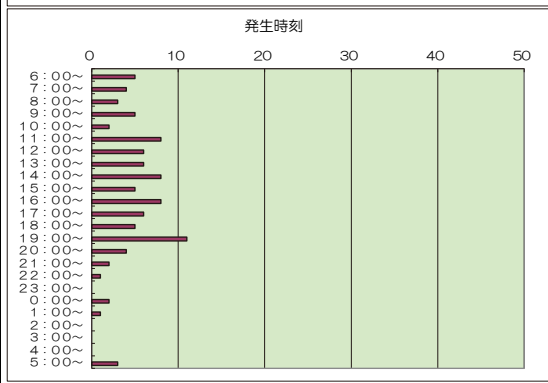
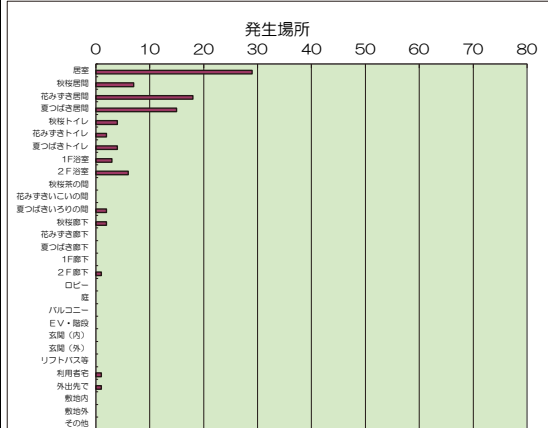
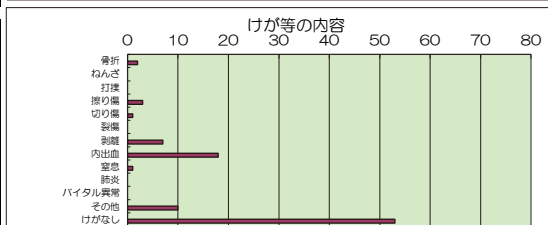
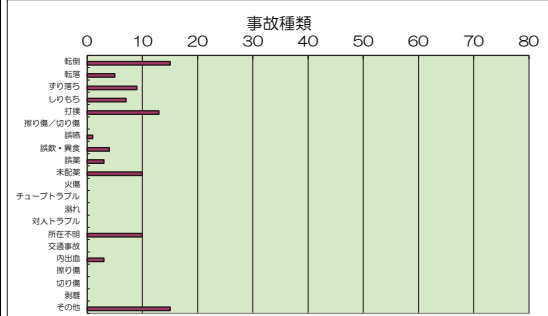
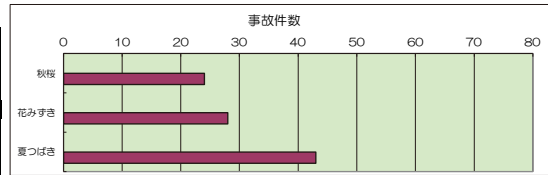

令和1年度 小規模多機能ホームはな広場・よこたの家 事故報告統計

・・・事故件数の内、入院/通院をした事故

事故件数	4月	5月	6月	7月	8月	9月	10月	11月	12月	1月	2月	3月	合計
よこたの家	3	2	3	2	3	2	4	2	0	0	0	1	22
昨年度件数	5	0	1	2	0	3	1	2	2	0	0	0	16



事故種類	4月	5月	6月	7月	8月	9月	10月	11月	12月	1月	2月	3月	合計
転倒		1					2	1					4
転落													0
すり落ち	1												2
しりもち			1		2								3
打撲			1	1		1							3
擦り傷/切り傷													0
誤嚥													0
誤飲・異食	1												1
誤薬		1	1										2
未配薬				1		1	1					1	4
火傷													0
チューブトラブル													0
溺れ													0
対人トラブル													0
所在不明					1								1
交通事故													0
内出血	1												1
擦り傷													0
切り傷													0
剥離													0
その他							1						1

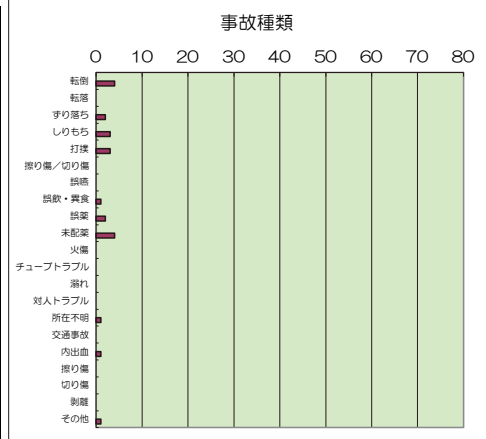

けが等の内容	4月	5月	6月	7月	8月	9月	10月	11月	12月	1月	2月	3月	合計
骨折													0
ねんざ													0
打撲													0
擦り傷													0
切り傷													0
裂傷					1								1
剥離							1						1
内出血	2					1		1					4
窒息													0
肺炎													0
バイタル異常													0
その他													0
けがなし	1	2	3	1	3	1	3	1				1	16
発生場所	4月	5月	6月	7月	8月	9月	10月	11月	12月	1月	2月	3月	合計
宿泊室							1	1					2
リビング	1	1	1	2	1	2	1	1					10
トイレ			1						1				2
1F浴室												1	1
2F浴室													0
居室兼茶の間								1					1
1F廊下		1											1
2F廊下													0
ロビー													0
庭													0
バルコニー													0
EV・階段													0
玄関(内)			1										1
玄関(外)													0
リフトバス等	1												1
利用者宅								1					1
外出先で													0
敷地内					2								2
敷地外													0
その他	1												1

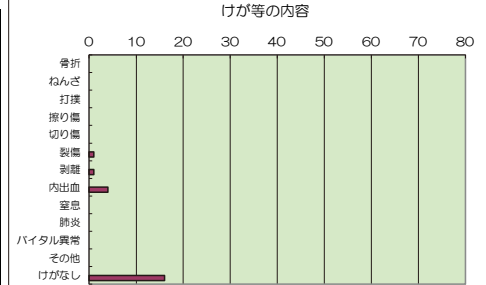

発生時刻	4月	5月	6月	7月	8月	9月	10月	11月	12月	1月	2月	3月	合計
6:00~								1					1
7:00~													0
8:00~													0
9:00~			1			1		1					3
10:00~									1				1
11:00~	1	1											2
12:00~						1							1
13:00~	1												2
14:00~	1				2								3
15:00~			2				1						3
16:00~						1							1
17:00~													0
18:00~													0
19:00~							1						1
20:00~					1								1
21:00~													0
22:00~													0
23:00~													0
0:00~													0
1:00~				1									1
2:00~													0
3:00~			1										1
4:00~								1					1
5:00~													0

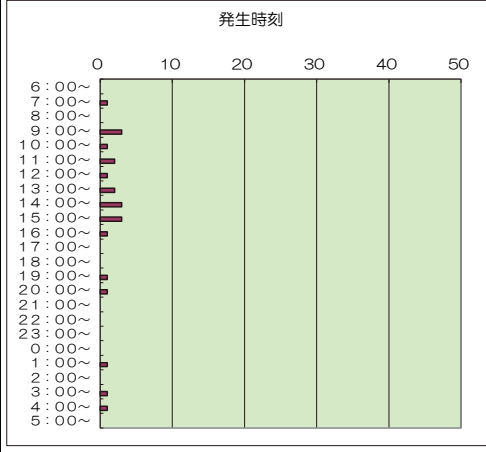
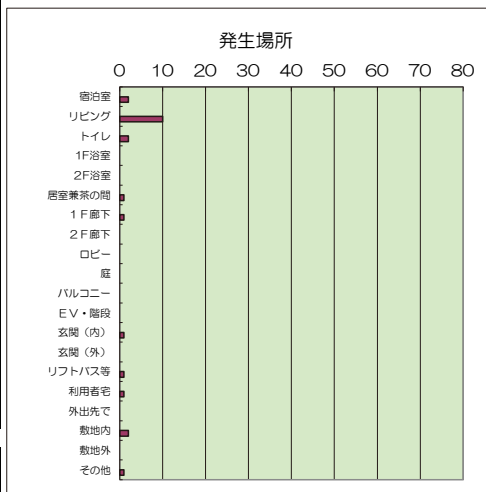

令和1年度 地域密着ユニット型介護福祉施設はな広場・しまかみ ヒヤリハット報告統計

ヒヤリ件数	4月	5月	6月	7月	8月	9月	10月	11月	12月	1月	2月	3月	合計
秋桜	0	3	2	1	3	2	1	4	0	2	1	2	21
夏つばき	3	0	0	1	1	0	0	0	1	0	1	1	8
花みずき	0	5	1	3	1	3	1	2	1	0	0	0	17
合計	3	8	3	5	5	5	2	6	2	2	2	3	46

昨年度件数	4月	5月	6月	7月	8月	9月	10月	11月	12月	1月	2月	3月	合計
秋桜	1	0	0	1	0	0	0	1	0	0	0	0	3
夏つばき	0	0	0	0	1	1	0	1	1	1	0	0	5
花みずき	0	0	0	0	0	0	2	0	0	0	0	0	2
合計	1	0	0	1	1	1	2	2	1	1	0	0	10

発生状況	4月	5月	6月	7月	8月	9月	10月	11月	12月	1月	2月	3月	合計
移動		5	1	1	2	4	1	1					15
移乗		1	1										2
食事		2		1				1		1	1	1	7
調理中													0
おやつ時													0
配薬	1		1	1	1		1	1	1	1			8
排泄													0
入浴													0
洗面/歯磨き													0
レク													0
外出先													0
送迎													0
リハビリ													0
ベッド上													0
ベッドサイド								1					1
行事													0
その他	2			2	2	1		2	1		1	2	13

発生場所	4月	5月	6月	7月	8月	9月	10月	11月	12月	1月	2月	3月	合計
居室	2	1	1	1	1	2	1	1					11
秋桜居間		1	1	1	1		1	1		2	1	1	10
夏つばき居間					1				1				2
花みずき居間		4		3	1			2	1				11
秋桜トイレ													0
花みずきトイレ													0
夏つばきトイレ													0
1F浴室													0
2F浴室											1	1	2
秋桜茶の間													0
花みずきこいの間													0
夏つばきいろりの間													0
秋桜廊下		2	1		1	1							5
花みずき廊下													0
夏つばき廊下													0
1F廊下													0
2F廊下	1					2							3
ロビー													0
庭													0
バルコニー													0
EV・階段													0
玄関(内)								1					1
玄関(外)													0
リフトバス等													0
利用者宅													0
外出先で													0
敷地内													0
敷地外													0
その他													0

時間帯	4月	5月	6月	7月	8月	9月	10月	11月	12月	1月	2月	3月	合計
6:00~	1	1		1									3
7:00~		2						2			1	1	6
8:00~				1	1								2
9:00~			1	1						2			4
10:00~			1				1	1	1				4
11:00~					1							1	2
12:00~				1							1	1	3
13:00~								1					1
14:00~			1			1							2
15:00~		1					1						2
16:00~		1				1							2
17:00~		1							1	1			3
18:00~					1								1
19:00~	1	1			1		1						4
20:00~							1						1
21:00~				1	1								2
22:00~								1					1
23:00~													0
0:00~							1						1
1:00~													0
2:00~		1											1
3:00~			1										1
4:00~													0
5:00~													0

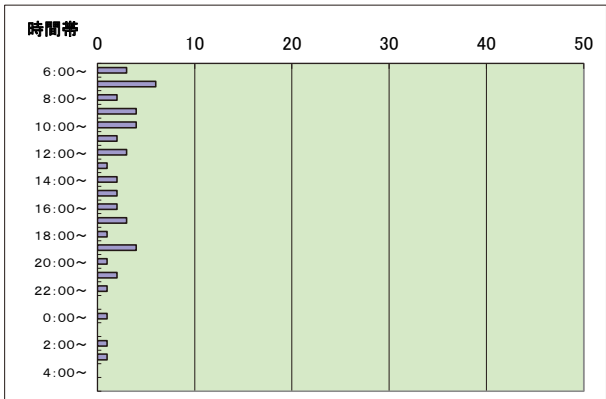
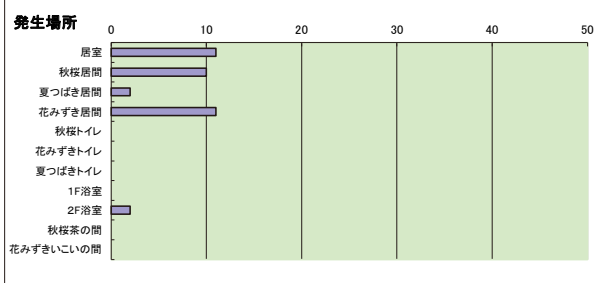
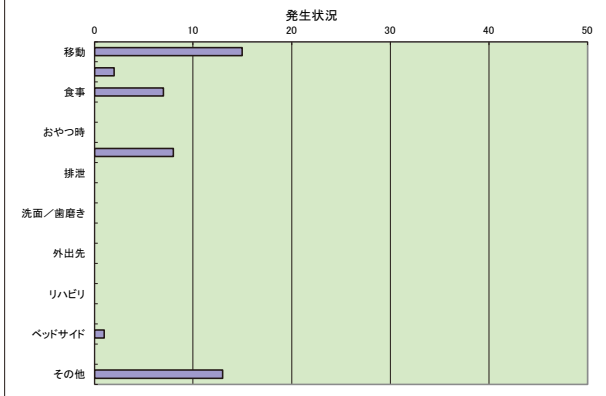
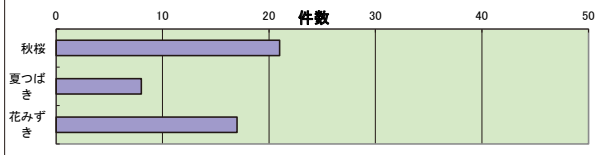

令和1年度 小規模多機能ホームはな広場・よこたの家 ヒヤリハット報告統計

ヒヤリ件数	4月	5月	6月	7月	8月	9月	10月	11月	12月	1月	2月	3月	合計
	0	1	2	1	2	3	1	1	4	3	2	0	20
昨年度件数	1	1	1	0	0	0	0	1	0	0	0	0	4



発生状況	4月	5月	6月	7月	8月	9月	10月	11月	12月	1月	2月	3月	合計
移動									1				1
移乗						1							1
食事				1			1	1		2	2		7
調理中													0
おやつの時													0
配薬		1	1				1			1			4
排泄													0
入浴			1							1			2
洗面/歯磨き													0
レク													0
外出先													0
送迎							1				1		2
リハビリ													0
ベッド上													0
ベッドサイド													0
行幸													0
その他					1							2	3

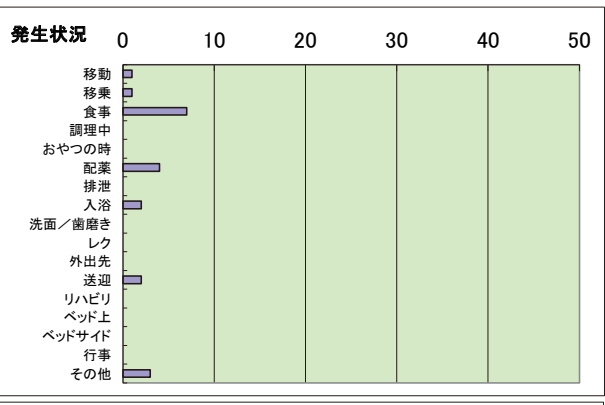

発生場所	4月	5月	6月	7月	8月	9月	10月	11月	12月	1月	2月	3月	合計
宿泊室									1				1
リビング		1	1	1	1	2			3	2	1		12
トイレ													0
1F浴室			1		1				1		1		4
2F浴室													0
居室兼茶の間													0
1F廊下													0
2F廊下													0
ロビー													0
庭													0
バルコニー													0
EV・階段													0
玄関(内)													0
玄関(外)											1		1
リフトバス等													0
利用者宅							1	1					2
外出先で													0
敷地内													0
敷地外													0
その他													0

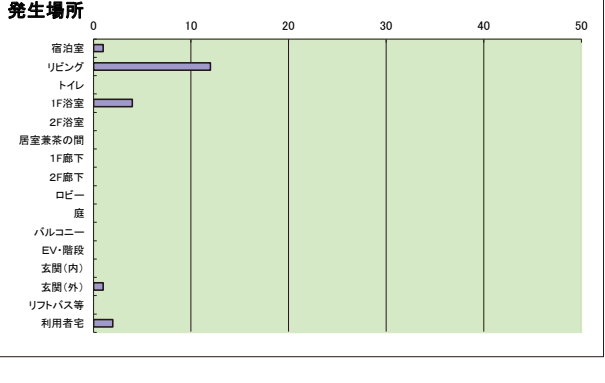

時間帯	4月	5月	6月	7月	8月	9月	10月	11月	12月	1月	2月	3月	合計
6:00~													0
7:00~													0
8:00~													0
9:00~		1	1		1	1				1	1		6
10:00~			1		1					1			3
11:00~									1				1
12:00~							1	1					2
13:00~										1			1
14:00~									1		1		2
15:00~											1		1
16:00~													0
17:00~					1								1
18:00~							1		1				2
19:00~													0
20:00~													0
21:00~													0
22:00~													0
23:00~													0
0:00~													0
1:00~									1				1
2:00~													0
3:00~													0
4:00~													0
5:00~													0

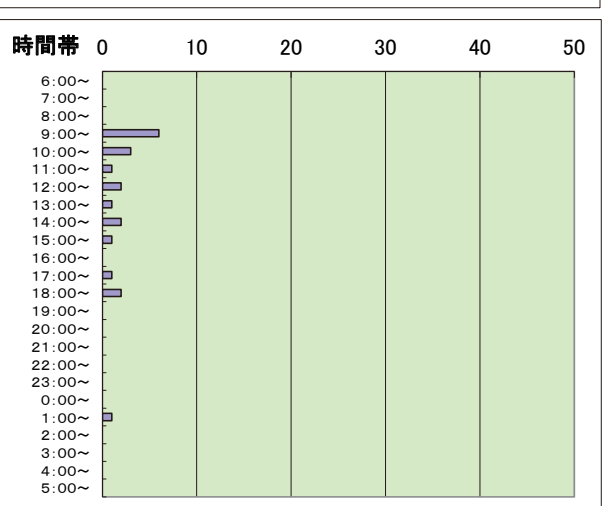
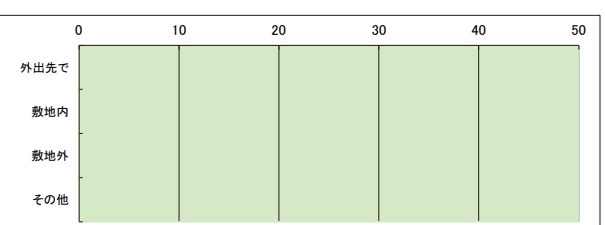

令和1年度 生きがい広場地蔵堂 事故報告統計

・・・事故件数の内、入院／通院をした事故

事故件数	4月	5月	6月	7月	8月	9月	10月	11月	12月	1月	2月	3月	合計												
生きがい広場	1	0	2	0	3	1	0	3	0	1	0	2	0	5	1	3	0	3	0	4	0	1	0	29	
昨年度件数	2	0	4	1	2	1	4	0	2	0	2	0	4	0	1	0	3	0	3	0	5	0	1	0	33

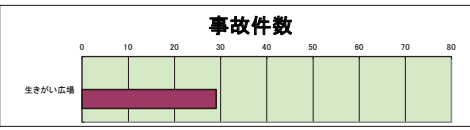

事故種類	4月	5月	6月	7月	8月	9月	10月	11月	12月	1月	2月	3月	合計
転倒						1	1	1	1	1	1		6
転落								1	1		1		3
すり落ち				1									1
しりもち		1			1		1			1			4
打撲													0
誤嚥													0
誤飲・異食													0
誤薬											1		1
未配薬													0
火傷	1										1		2
チューブトラブル													0
溺れ													0
対人トラブル													0
所在不明				1					2			1	4
交通事故													0
内出血													0
擦り傷													0
切り傷													0
剥離													0
その他		1	1	1	1			1	2	1			8

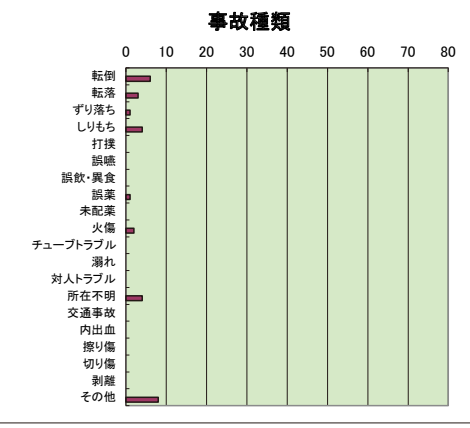

けが等の内容	4月	5月	6月	7月	8月	9月	10月	11月	12月	1月	2月	3月	合計
骨折													0
ねんざ													0
打撲					1			2	1		1		4
擦り傷					1								2
切り傷						1					1		2
裂傷		1						1					2
剥離													0
内出血											1		1
窒息													0
肺炎													0
バイタル異常				1	1								2
その他													1
けがなし	1	1	2		1	1	1	3	3		4	1	18

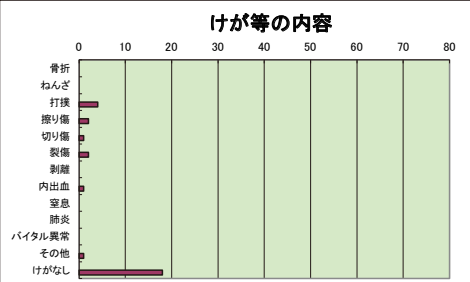

発生場所	4月	5月	6月	7月	8月	9月	10月	11月	12月	1月	2月	3月	合計
1Fモダン亭													0
1Fソファ付近		1	1					1					3
足湯													0
1Fハイカラ亭	1			1	1			2		3			9
1F怪力堂		1			1				1	1			3
園芸室													0
木工室													0
PCマーシャン将棋室						1							1
1F玄関脇トイレ													0
1Fハイカラ亭脇トイレ													0
1F木工室脇トイレ													0
2Fロマン亭									1				1
2Fお休処 あみん													0
マッサージルーム											1		1
シアタールーム													0
トイレ													0
小梅の湯/脱衣室				1									1
シャボンの湯/脱衣室													0
香りの湯/脱衣室										1			1
廊下						1				1			2
EV・階段													0
玄関(内)									2		1		4
玄関(外)												1	1
リフトバス等						1							1
利用者宅											1		1
外出先で													0
道路													0
その他													0

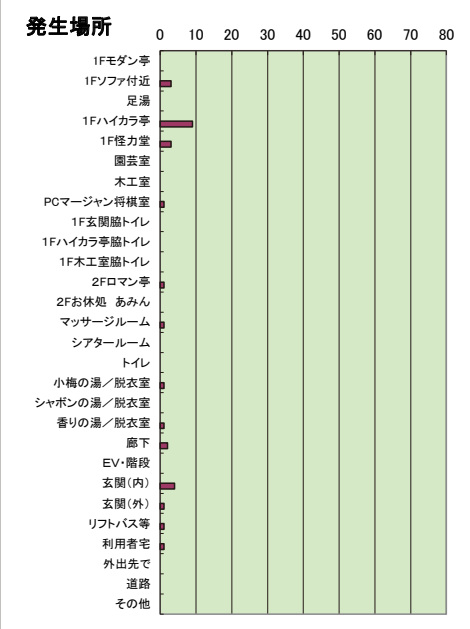

発生時刻	4月	5月	6月	7月	8月	9月	10月	11月	12月	1月	2月	3月	合計
7:00~													0
8:00~													0
9:00~								1					3
10:00~			1	1			1	1	1		1		5
11:00~		2	1	1			1		1				6
12:00~							1	1				1	3
13:00~										2	1		3
14:00~	1							1	1		1		4
15:00~					2								2
16:00~			1					1			1		3
17:00~													0
18:00~													0
19:00~													0

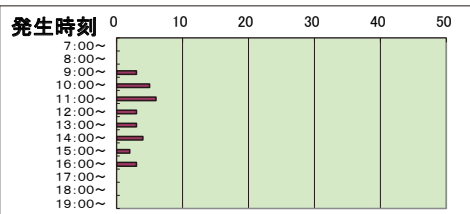

令和1年度 生きがい広場地蔵堂 ヒヤリハット報告統計

ヒヤリ件数	4月	5月	6月	7月	8月	9月	10月	11月	12月	1月	2月	3月	合計
ヒヤリ件数	1	2	0	1	0	1	0	0	0	0	0	0	5
昨年同件数	2	0	2	3	0	3	1	1	2	1	3	0	18

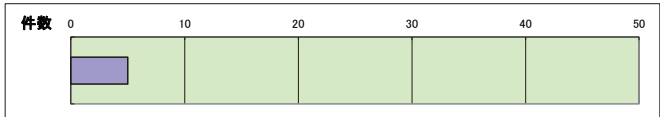

発生状況	4月	5月	6月	7月	8月	9月	10月	11月	12月	1月	2月	3月	合計
移動				1									1
移乗													0
食事						1							1
調理中													0
おやつの時													0
配薬													0
排泄													0
入浴		2											2
レク													0
外出先													0
送迎													0
リハビリ													0
クラブ活動中													0
ベッド上													0
ベッドサイド													0
行事													0
その他	1												1

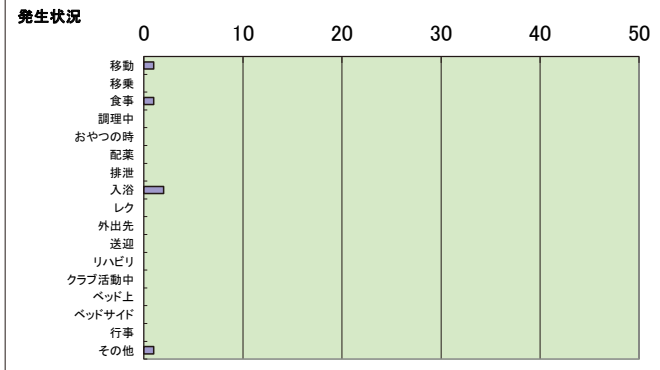

発生場所	4月	5月	6月	7月	8月	9月	10月	11月	12月	1月	2月	3月	合計
1Fモダン亭													0
1Fソファ付近													0
足湯													0
1Fハイカラ亭						1							1
1F怪力堂													0
園芸室													0
木工室													0
PCマージャン将棋室													0
1F玄関脇トイレ													0
1Fハイカラ亭脇トイレ													0
1F木工室脇トイレ													0
2フロマン亭													0
2Fお休処 あみん													0
マッサージルーム													0
シアタールーム													0
トイレ													0
小梅の湯/脱衣室													0
シャボンの湯/脱衣室			2										2
香りの湯/脱衣室													0
廊下													0
EV・階段	1			1									2
玄関(内)													0
玄関(外)													0
リフトバス等													0
利用者宅													0
外出先で													0
道路													0
その他													0

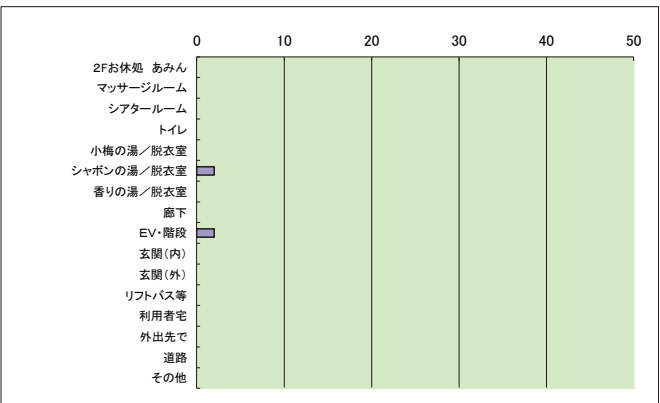
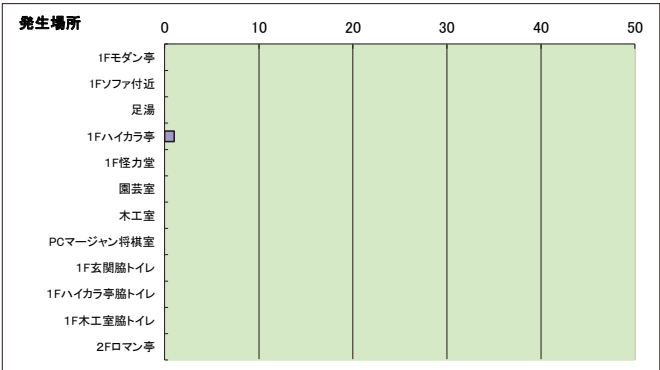

時間帯	4月	5月	6月	7月	8月	9月	10月	11月	12月	1月	2月	3月	合計
6:00~													0
7:00~													0
8:00~													0
9:00~													0
10:00~			1										1
11:00~					1								1
12:00~						1							1
13:00~	1	1											2
14:00~													0
15:00~													0
16:00~													0
17:00~													0
18:00~													0
19:00~													0

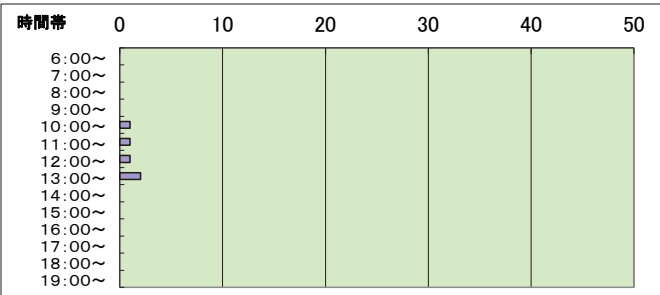

令和1年度 グループホーム我が家（さくら木） 事故報告統計

…事故件数の内、入院/通院をした事故

事故件数	4月	5月	6月	7月	8月	9月	10月	11月	12月	1月	2月	3月	合計
さくら木	2	2	0	1	5	1	0	1	1	1	1	1	16
昨年度件数	0	1	3	1	1	1	2	0	0	3	0	2	14

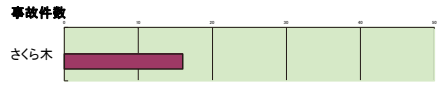

事故種類	4月	5月	6月	7月	8月	9月	10月	11月	12月	1月	2月	3月	合計
転倒										1			0
転落													0
ずり落ち	1				1								2
しりもち					1								1
擦り傷/切り傷													0
打撲													0
誤嚥													0
誤飲・異食													0
誤薬												1	1
未配薬					1						1		2
火傷													0
チューブトラブル													0
溺れ													0
対人トラブル													0
所在不明								1					1
交通事故													0
内出血	1	1			1								3
擦り傷													0
切り傷													0
剥離						1				1			2
その他		1	1		2								4

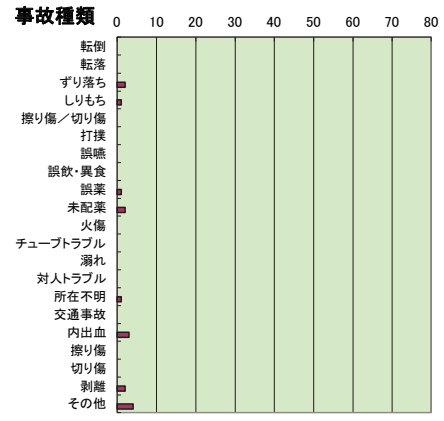

けが等の内容	4月	5月	6月	7月	8月	9月	10月	11月	12月	1月	2月	3月	合計
骨折													0
ねんざ													0
打撲													0
擦り傷													0
切り傷													0
裂傷													0
剥離						1			1				2
内出血	1	2			3								6
窒息													0
肺炎													0
バイタル異常													0
その他													0
けがなし	1			1	2			1		1	1	1	8

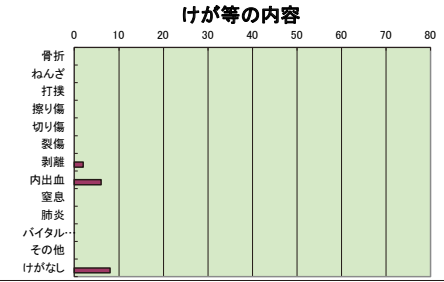

発生場所	4月	5月	6月	7月	8月	9月	10月	11月	12月	1月	2月	3月	合計
居室	2	1			4								7
リビング				1	1			1			1	1	5
台所													0
トイレ(浴室隣)							1						1
トイレ(奥)													0
浴室		1							1				2
脱衣場													0
廊下													0
テラス										1			1
さくら木玄関(内)													0
さくら木玄関(外)													0
やまぶき玄関(内)													0
やまぶき玄関(外)													0
リフトバス等													0
利用者宅													0
外出先で													0
敷地外													0
敷地内													0
その他													0

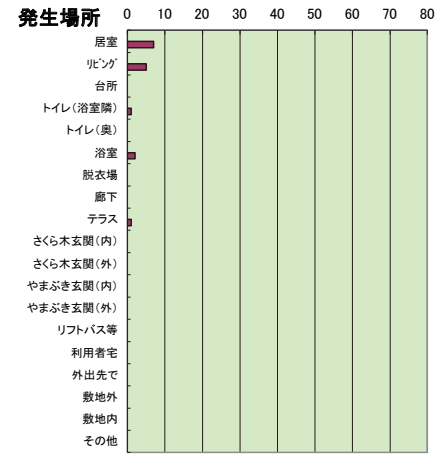

発生時刻	4月	5月	6月	7月	8月	9月	10月	11月	12月	1月	2月	3月	合計
6:00~								1					0
7:00~													1
8:00~												1	1
9:00~													0
10:00~		1											1
11:00~									1				1
12:00~													0
13:00~	1				1						1		3
14:00~													0
15:00~													0
16:00~	1												1
17:00~					2	1							3
18:00~													0
19:00~													0
20:00~						1							1
21:00~													0
22:00~													0
23:00~											1		1
0:00~					1								1
1:00~						1							1
2:00~													0
3:00~													0
4:00~													0
5:00~		1								1			2

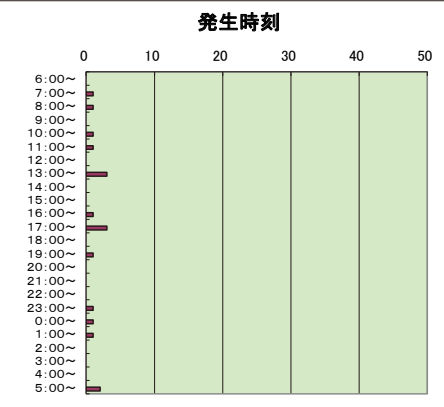

令和1年度 グループホーム我が家（やまぶき） 事故報告統計

…事故件数の内、入院/通院をした事故

事故件数	4月	5月	6月	7月	8月	9月	10月	11月	12月	1月	2月	3月	合計
我が家	5	1	1	1	2	3	1	2	1	2	2	1	22
昨年度件数	1	1	2	5	1	2	1	2	5	9	0	2	31

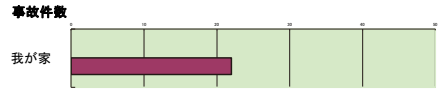

事故種類	4月	5月	6月	7月	8月	9月	10月	11月	12月	1月	2月	3月	合計
転倒		1			1	1	1					1	3
転落													3
すり落ち													0
しりもち	2		1					1		1			0
擦り傷/切り傷													0
打撲	1										1		2
誤嚥													0
誤飲・異食													0
誤薬	1											1	2
未配薬						1			1				2
火傷							1						0
チューブトラブル								1					0
溺れ													0
対人トラブル													0
所在不明						1				1			0
交通事故													0
内出血													0
擦り傷													0
切り傷													0
剥離													0
その他	1				1			1					3

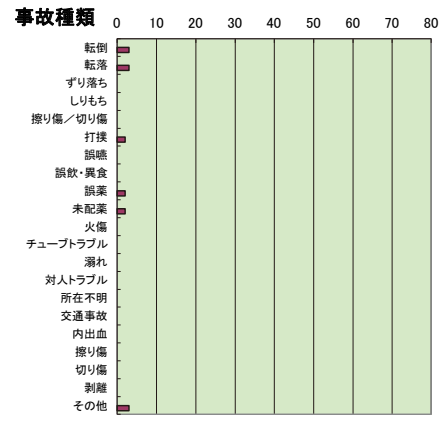

けが等の内容	4月	5月	6月	7月	8月	9月	10月	11月	12月	1月	2月	3月	合計
骨折													0
ねんざ													0
打撲											1		1
擦り傷													0
切り傷													0
裂傷					1	1							1
剥離	1												1
内出血	1				1								2
窒息													0
肺炎													0
バイタル異常						1				1			0
その他							1		1				2
けがなし	3	1	1	1		2	1	2	1	1	1	1	15

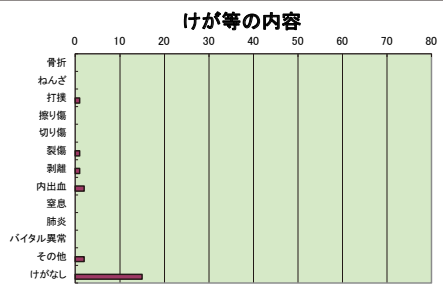

発生場所	4月	5月	6月	7月	8月	9月	10月	11月	12月	1月	2月	3月	合計
居室	2			1		1		1			1		5
リビング	3		1		1	1	1	2	1	1		1	12
台所													0
トイレ(浴室隣)													0
トイレ(奥)		1											1
浴室											1		1
脱衣場													0
廊下													0
テラス													0
さくら木玄関(内)													0
さくら木玄関(外)													0
やまぶき玄関(内)													0
やまぶき玄関(外)													0
リフトバス等													0
利用者宅													0
外出先で													0
敷地外										1			1
敷地内					1	1	1						2
その他													0

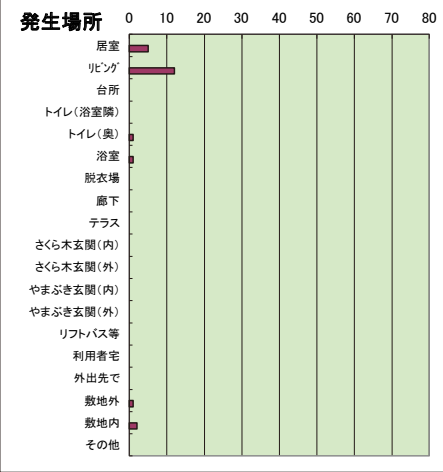

発生時刻	4月	5月	6月	7月	8月	9月	10月	11月	12月	1月	2月	3月	合計
6:00~													1
7:00~	1									1			2
8:00~													0
9:00~						1							1
10:00~													0
11:00~					1						1		2
12:00~	1		1										2
13:00~	1												1
14:00~	1												1
15:00~						1		1					2
16:00~					1	1							1
17:00~													0
18:00~	1						1		1				3
19:00~													1
20:00~								1		1			1
21:00~													0
22:00~						1							1
23:00~		1											1
0:00~													0
1:00~										1			1
2:00~													0
3:00~					1								1
4:00~													0
5:00~													0

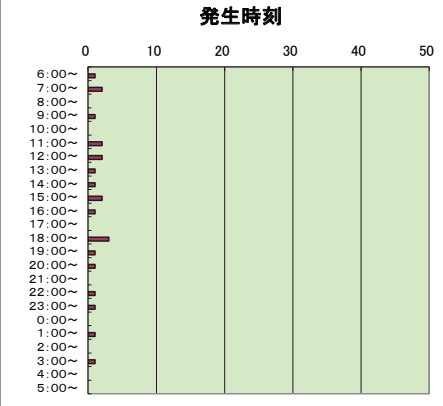

令和1年度 グループホーム我が家（さくら木） ヒヤリハット報告統計

ヒヤリ件数	4月	5月	6月	7月	8月	9月	10月	11月	12月	1月	2月	3月	合計
さくら木	0	1	0	1	0	0	1	0	0	0	0	0	3
昨年度件数	0	0	0	0	1	1	0	0	0	0	0	1	3



発生状況	4月	5月	6月	7月	8月	9月	10月	11月	12月	1月	2月	3月	合計
移動													0
移乗													0
食事		1											1
調理中													0
おやつの時													0
配薬				1									1
排泄													0
入浴													0
洗面/歯磨き													0
外出先													0
送迎													0
リハビリ													0
ベッド上													0
ベッドサイド													0
行事													0
その他							1						1

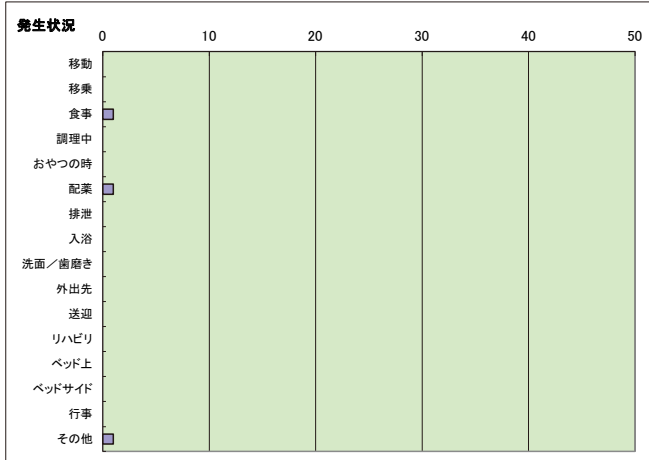

発生場所	4月	5月	6月	7月	8月	9月	10月	11月	12月	1月	2月	3月	合計
居室													0
リビング		1		1			1						4
台所													0
トイレ(浴室隣)													0
トイレ(奥)													0
浴室													0
脱衣場													0
廊下													0
テラス													0
さくら木玄関(内)													0
さくら木玄関(外)													0
やまぶき玄関(内)													0
やまぶき玄関(外)													0
リフトバス等													0
利用者宅													0
外出先で													0
敷地内													0
敷地外													0
その他													0

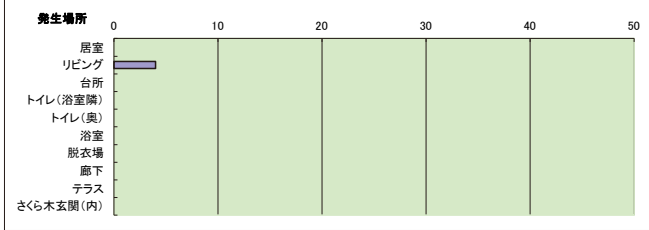

時間帯	4月	5月	6月	7月	8月	9月	10月	11月	12月	1月	2月	3月	合計
6:00~													0
7:00~													0
8:00~													0
9:00~													0
10:00~													0
11:00~													0
12:00~			1										1
13:00~													0
14:00~													0
15:00~													0
16:00~													0
17:00~													0
18:00~					1								1
19:00~													0
20:00~													0
21:00~													0
22:00~													0
23:00~													0
0:00~													0
1:00~								1					1
2:00~													0
3:00~													0
4:00~													0
5:00~													0

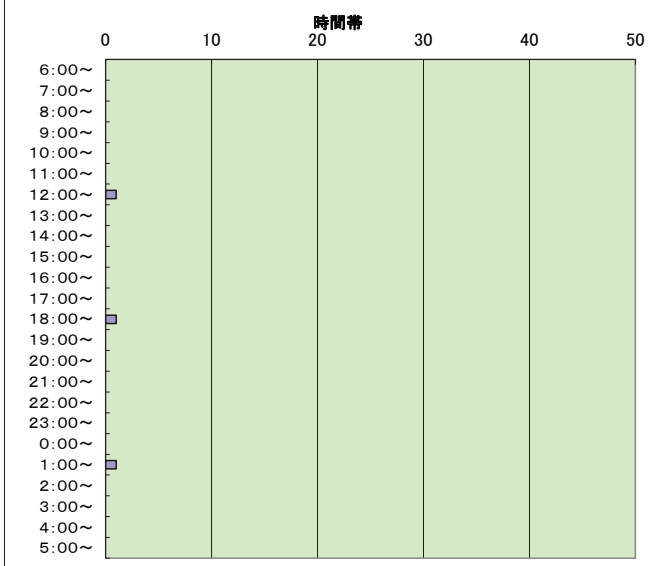
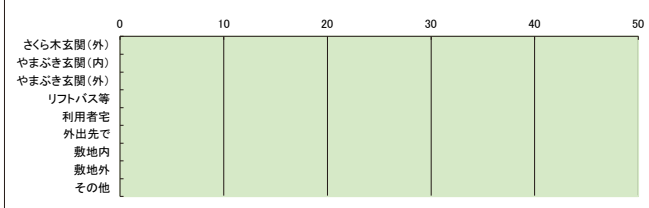

令和1年度 グループホーム我が家（やまぶき） ヒヤリハット報告統計

ヒヤリ件数	4月	5月	6月	7月	8月	9月	10月	11月	12月	1月	2月	3月	合計
やまぶき	0	2	1	0	0	0	1	0	0	1	0	0	5
昨年度件数	0	0	0	0	0	1	1	1	2	2	0	0	3

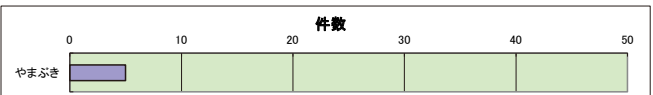

発生状況	4月	5月	6月	7月	8月	9月	10月	11月	12月	1月	2月	3月	合計
移動													0
移乗													0
食事													0
調理中													0
おやつの時													0
配薬			1	1							1		3
排泄													0
入浴			1										1
洗面/歯磨き													0
外出先													0
送迎													0
リハビリ													0
ベッド上													0
ベッドサイド													0
行事													0
その他								1					1

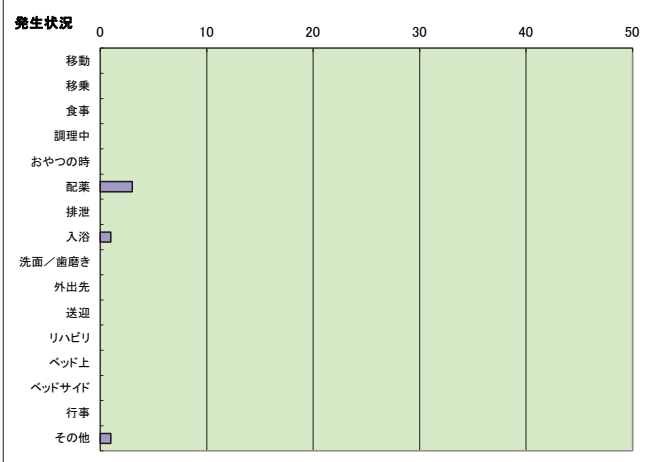

発生場所	4月	5月	6月	7月	8月	9月	10月	11月	12月	1月	2月	3月	合計
居室													0
リビング			1	1							1		3
台所								1					1
トイレ(浴室隣)													0
トイレ(奥)													0
浴室			1										1
脱衣場													0
廊下													0
テラス													0
さくら木玄関(内)													0
さくら木玄関(外)													0
やまぶき玄関(内)													0
やまぶき玄関(外)													0
リフトバス等													0
利用者宅													0
外出先で													0
敷地内													0
敷地外													0
その他													0

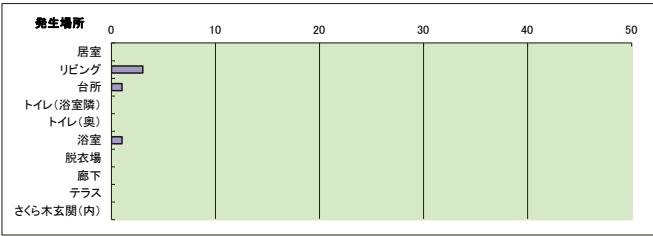

時間帯	4月	5月	6月	7月	8月	9月	10月	11月	12月	1月	2月	3月	合計
6:00~													0
7:00~													0
8:00~													0
9:00~								1			1		2
10:00~			1										1
11:00~													0
12:00~													0
13:00~													0
14:00~													0
15:00~													0
16:00~													0
17:00~													0
18:00~			1	1									2
19:00~													0
20:00~													0
21:00~													0
22:00~													0
23:00~													0
0:00~													0
1:00~													0
2:00~													0
3:00~													0
4:00~													0
5:00~													0

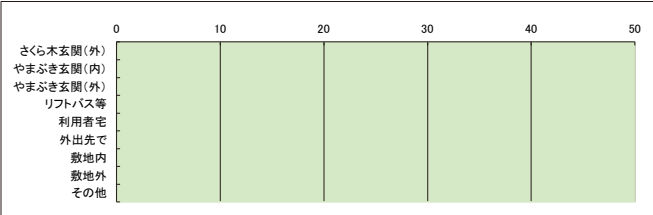

令和1年度 グループホーム縁（上ん家） 事故報告統計

...事故件数の内、入院／通院をした事故

事故件数	4月	5月	6月	7月	8月	9月	10月	11月	12月	1月	2月	3月	合計		
上ん家	0	1	2	2	0	1	3	2	3	1	2	1	0	3	18
昨年同月	3	5	0	1	1	1	3	1	2	3	2	2	2	2	25

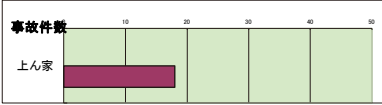

事故種類	4月	5月	6月	7月	8月	9月	10月	11月	12月	1月	2月	3月	合計
転倒		2			1	1	2	1	1	1		2	12
転落					1								1
すり落ち													0
しりもち													0
擦り傷／切り傷													0
打撲													0
誤嚥													0
誤飲・異食													0
誤薬													0
未配薬					1								1
火傷													0
チューブトラブル													0
溺れ													0
対人トラブル													0
所在不明								1		1			2
交通事故													0
内出血													0
擦り傷													0
切り傷													0
剥離													0
その他							1						1

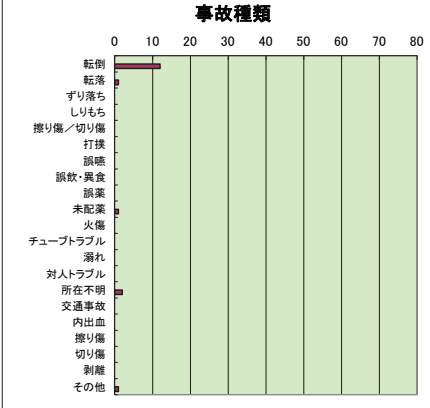

けが等の内容	4月	5月	6月	7月	8月	9月	10月	11月	12月	1月	2月	3月	合計
骨折		2	2										2
ねんざ													0
打撲													0
擦り傷											1		1
切り傷													0
裂傷											1		1
剥離													0
内出血													0
窒息													0
肺炎													0
バイタル異常													0
その他													0
けがなし				1	2	2	1	1	2	1		2	12

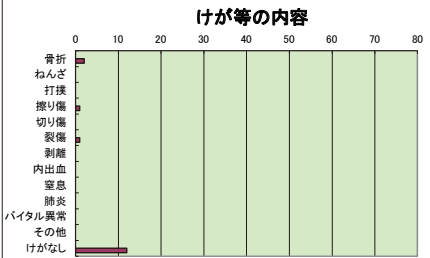

発生場所	4月	5月	6月	7月	8月	9月	10月	11月	12月	1月	2月	3月	合計
居室													1
リビング		1											1
だっくら													0
台所													0
浴室側トイレ													0
奥トイレ													0
浴室													0
脱衣場													0
玄関前廊下													0
奥廊下		1		1	1	1	2		1	1		2	10
ベランダ													0
ポーチ													0
EV・階段													0
縁側													0
上ん家玄関													0
下ん家玄関													0
リフトバス等													0
利用者宅													0
外出先で													0
敷地内													0
敷地外							1						2
その他													0

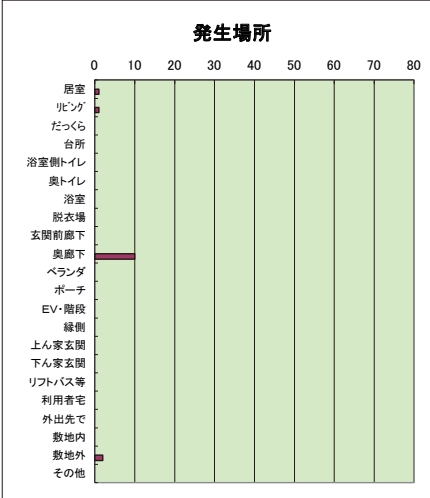

発生時刻	4月	5月	6月	7月	8月	9月	10月	11月	12月	1月	2月	3月	合計
6:00~		1	1										1
7:00~					1								1
8:00~													0
9:00~													0
10:00~													0
11:00~													0
12:00~													0
13:00~													0
14:00~													0
15:00~										1			2
16:00~					2		1		1				4
17:00~				1								2	3
18:00~				1			1						3
19:00~													0
20:00~													0
21:00~													0
22:00~													0
23:00~													0
0:00~													0
1:00~													0
2:00~													0
3:00~													0
4:00~													0
5:00~		1	1							1			2

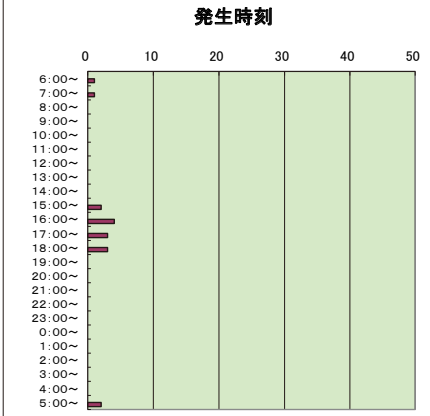

令和1年度 グループホーム縁（下ん家） 事故報告統計

…事故件数の内、入院/通院をした事故

事故件数	4月	5月	6月	7月	8月	9月	10月	11月	12月	1月	2月	3月	合計
下ん家	1	1	4	1	0	2	4	5	1	1	4	4	28
昨年度件数	1	2	0	0	3	2	3	1	1	1	0	1	14



事故種類	4月	5月	6月	7月	8月	9月	10月	11月	12月	1月	2月	3月	合計
転倒			3				2	1	1	1	2	2	12
転落				1			1				1		3
すり落ち						1			2			1	4
しりもち	1	1	1				1						4
擦り傷/切り傷												1	1
打撲													0
誤嚥						1							1
誤飲・異食								1					1
誤薬								1	1				1
未配薬											1		1
火傷													0
チューブトラブル													0
溺れ													0
対人トラブル													0
所在不明	1												1
交通事故													0
内出血													0
擦り傷													0
切り傷													0
剥離	1												1
その他													0

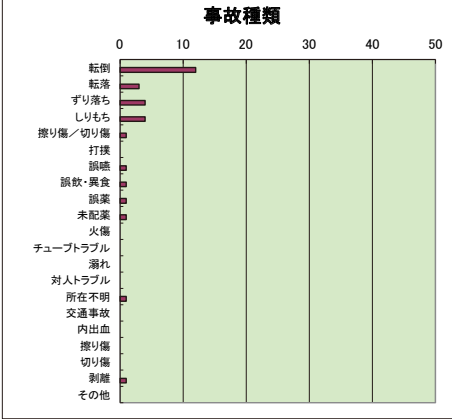

けが等の内容	4月	5月	6月	7月	8月	9月	10月	11月	12月	1月	2月	3月	合計
骨折		1	1							1	1		2
ねんざ													0
打撲						1							1
擦り傷													0
切り傷						1							1
裂傷												1	1
剥離	1	1											1
内出血													0
窒息													0
肺炎													0
バイタル異常													0
その他													0
けがなし													0



発生場所	4月	5月	6月	7月	8月	9月	10月	11月	12月	1月	2月	3月	合計
居室	2	1	1	1	1	1	1	1	1	1	2	1	12
リビング	1												1
だっくら			1				3	1	1	1	2	2	15
台所									1				1
浴室側トイレ													0
奥トイレ				2									2
浴室										1			1
脱衣場													0
玄関前廊下													0
奥廊下													0
ベランダ													0
ポーチ													0
EV・階段													0
縁側													0
上ん家玄関													0
下ん家玄関													0
リフトバス等													0
利用者宅													0
外出先で													0
敷地内													0
敷地外													0
その他													0

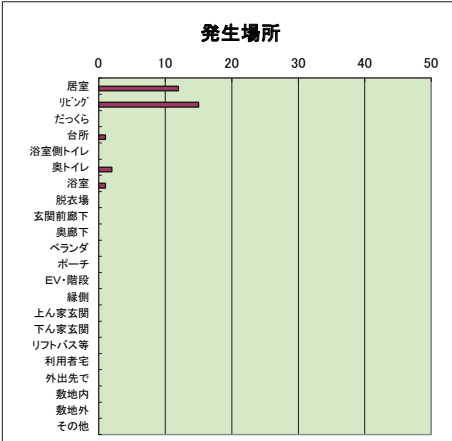

発生時刻	4月	5月	6月	7月	8月	9月	10月	11月	12月	1月	2月	3月	合計
6:00~													0
7:00~													0
8:00~													0
9:00~								1	1			1	2
10:00~	1	1										1	2
11:00~						1	1						2
12:00~													0
13:00~			1				1			1			3
14:00~			1					1					2
15:00~				1		1		2	1				5
16:00~	1		2				1						4
17:00~									1				1
18:00~													0
19:00~													0
20:00~													0
21:00~										1			1
22:00~							1	1					1
23:00~						1		1					2
0:00~											1		1
1:00~		1			1								3
2:00~													0
3:00~													0
4:00~									1	1			2
5:00~													0

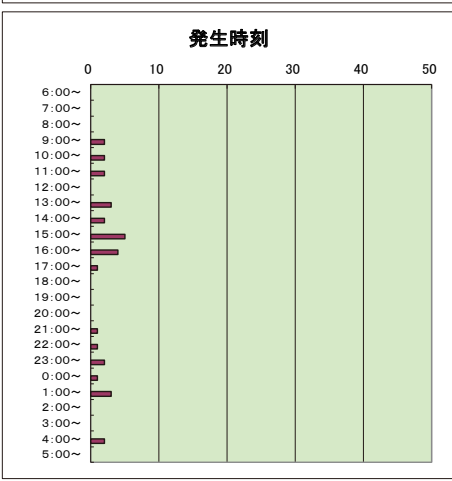

令和1年度 グループホーム縁（上ん家） ヒヤリハット報告統計

ヒヤリ件数	4月	5月	6月	7月	8月	9月	10月	11月	12月	1月	2月	3月	合計
上ん家	2	0	1	0	0	1	0	1	0	0	0	0	5
昨年度件数	0	0	1	0	0	2	0	0	0	0	0	0	3

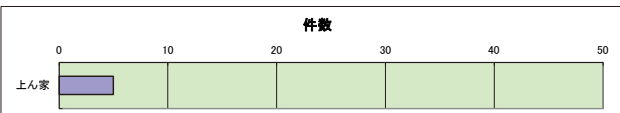

発生状況	4月	5月	6月	7月	8月	9月	10月	11月	12月	1月	2月	3月	合計
移動				1									1
移乗													0
食事													0
調理中													0
おやつの時													0
配薬	2												2
排泄													0
入浴													0
洗面/歯磨き							1						1
外出先													0
送迎													0
リハビリ													0
ベッド上								1					1
ベッドサイド													0
行事													0
その他													0

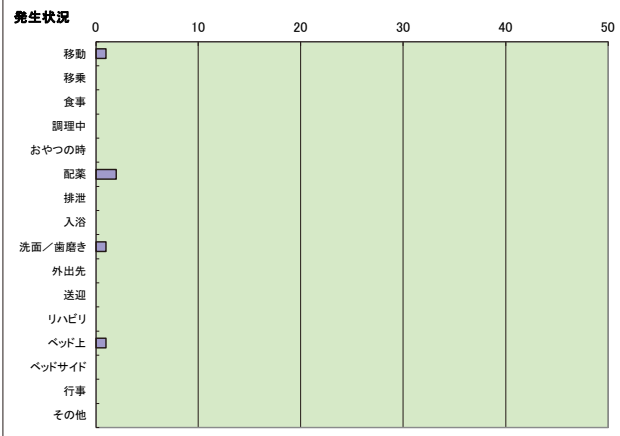

発生場所	4月	5月	6月	7月	8月	9月	10月	11月	12月	1月	2月	3月	合計
居室						1		1					2
リビング	2												2
だっくら													0
台所													0
浴室側トイレ													0
奥トイレ													0
浴室													0
脱衣場													0
玄関前廊下													0
奥廊下													0
ペランダ													0
ポーチ													0
階段													0
縁側													0
上ん家玄関													0
下ん家玄関													0
リフトバス等													0
利用者宅													0
外出先													0
敷地内													0
敷地外					1								1
その他													0

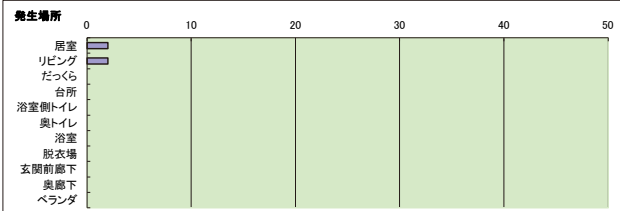

時間帯	4月	5月	6月	7月	8月	9月	10月	11月	12月	1月	2月	3月	合計
6:00~													0
7:00~													0
8:00~													0
9:00~						1							1
10:00~													0
11:00~													0
12:00~													0
13:00~													0
14:00~				1									1
15:00~													0
16:00~								1					1
17:00~													0
18:00~	2												2
19:00~													0
20:00~													0
21:00~													0
22:00~													0
23:00~													0
0:00~													0
1:00~													0
2:00~													0
3:00~													0
4:00~													0
5:00~													0

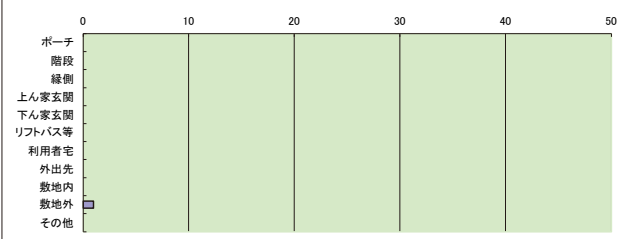

令和1年度 グループホーム縁（下ん家） ヒヤリハット報告統計

ヒヤリ件数	4月	5月	6月	7月	8月	9月	10月	11月	12月	1月	2月	3月	合計
下ん家	1	0	2	0	0	1	0	0	1	0	0	0	5
昨年度件数	0	0	0	1	0	1	0	0	1	0	0	0	2

発生状況	4月	5月	6月	7月	8月	9月	10月	11月	12月	1月	2月	3月	合計
移動			1			1			1				3
移乗													0
食事													0
調理中													0
おやつの時													0
配薬	1		1										2
排泄													0
入浴													0
洗面/歯磨き													0
外出先													0
送迎													0
リハビリ													0
ベッド上													0
ベッドサイド													0
行事													0
その他													0

発生場所	4月	5月	6月	7月	8月	9月	10月	11月	12月	1月	2月	3月	合計
居室													0
リビング	1		1										2
だっくら													0
台所									1				1
浴室側トイレ													0
奥トイレ													0
浴室			1										1
脱衣場													0
玄関前廊下													0
奥廊下													0
ベランダ													0
ポーチ													0
階段													0
縁側													0
上ん家玄関													0
下ん家玄関													0
リフトバス等													0
利用者宅													0
外出先													0
敷地内													0
敷地外							1						1
その他													0

時間帯	4月	5月	6月	7月	8月	9月	10月	11月	12月	1月	2月	3月	合計
6:00~													0
7:00~													0
8:00~													0
9:00~													0
10:00~													0
11:00~													0
12:00~													0
13:00~													0
14:00~				1									1
15:00~									1				1
16:00~							1						1
17:00~													0
18:00~	1	1											2
19:00~													0
20:00~													0
21:00~													0
22:00~													0
23:00~													0
0:00~													0
1:00~													0
2:00~													0
3:00~													0
4:00~													0
5:00~													0

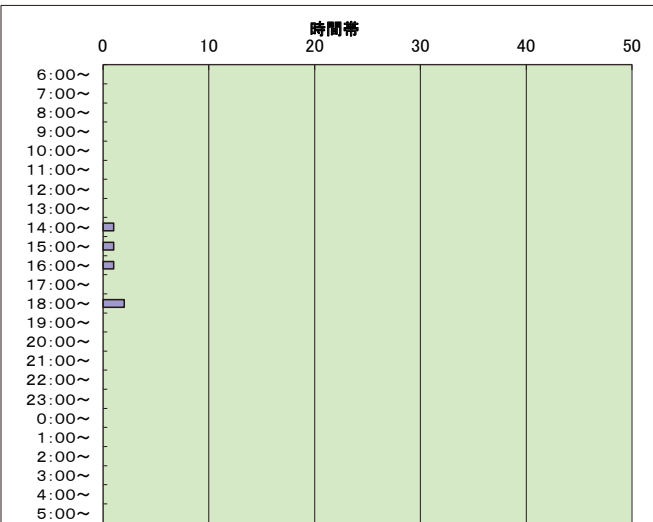
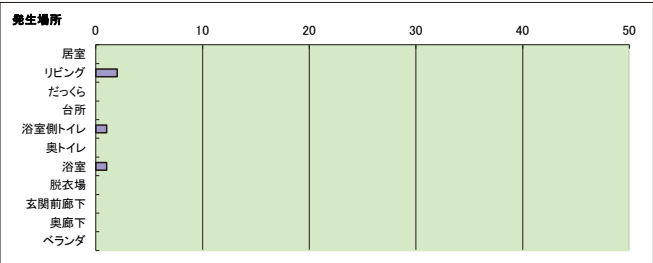
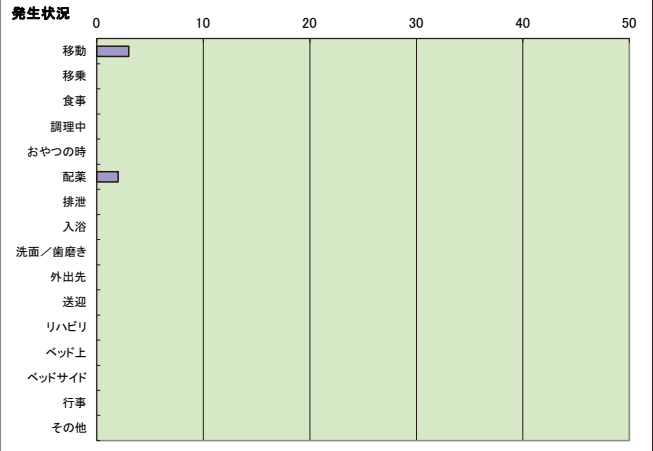

令和1年度 グループホームつどいの家・桜町 事故報告統計

・・・事故件数の内、入院／通院をした事故

事故件数	4月	5月	6月	7月	8月	9月	10月	11月	12月	1月	2月	3月	合計
はなみずき	1	1	0	1	2	2	1	8	0	3	2	3	25
やまぼうし	4	0	5	4	1	5	0	3	3	1	2	1	39
合計	5	0	5	5	1	7	0	11	0	3	1	5	64

昨年同月	4月	5月	6月	7月	8月	9月	10月	11月	12月	1月	2月	3月	合計
はなみずき	1	3	5	3	1	6	4	3	0	2	3	1	37
やまぼうし	2	3	1	4	2	1	3	2	1	2	4	0	25
合計	3	0	6	7	3	7	7	5	1	4	7	1	62

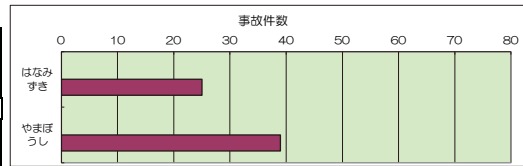

事故種類	4月	5月	6月	7月	8月	9月	10月	11月	12月	1月	2月	3月	合計
転倒	3		2	2	1	1	7	1	1	1	2	3	23
転落				2	2								5
すり落ち			1								2		3
しりもち		1									1	1	3
打撲					1		1		1	1	1		4
すり傷/切り傷													0
誤嚥													0
誤飲・異食				1		1	1						3
誤薬					1		1						2
未配薬	1								1		1	1	4
火傷													0
チューブトラブル													0
濡れ													0
対人トラブル													0
所在不明												1	1
交通事故													0
内出血	1								1	2	1	2	8
すり傷													0
切り傷													0
剥離													0
その他			2	1		1		1					5

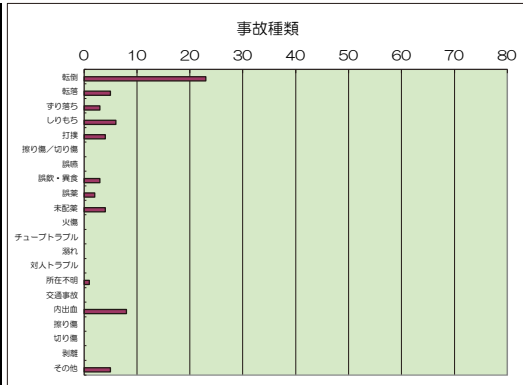

けが等の内容	4月	5月	6月	7月	8月	9月	10月	11月	12月	1月	2月	3月	合計
骨折							1					1	0
ねんざ													0
打撲					1		1		1	3	1	2	8
すり傷	1							1		1	1		4
切り傷					1						1		1
裂傷			1	1	1				1				2
剥離													0
内出血	1		1	2	3		1	1	3	4	1	3	21
窒息													0
肺炎													0
バイタル異常													0
その他													0
けがなし	3	1	3	3	4	2	8	2	2	1	4	4	36

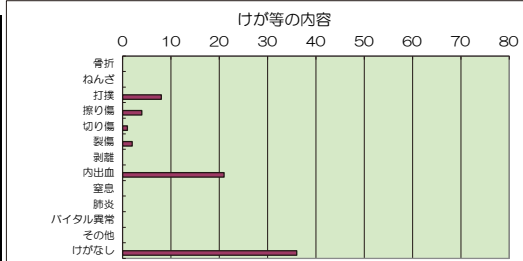

発生場所	4月	5月	6月	7月	8月	9月	10月	11月	12月	1月	2月	3月	合計
居室	3	1	4	1	4	1	3	1	1	3	1	4	24
はなみずき居室				1	1	1	1			3	1	1	9
やまぼうし居室	1		1	2	1	1	1	1		1	2	1	11
はなみずき台所													0
やまぼうし台所													0
はなみずきトイレ1													0
はなみずきトイレ2													0
はなみずきトイレ3							1			1			2
やまぼうしトイレ1											2		2
やまぼうしトイレ2	1			1				1	1				4
やまぼうしトイレ3													0
はなみずき廊下						1	2						3
やまぼうし廊下							1						1
はなみずき浴室					1		1						2
やまぼうし浴室								1	2	1	1	2	7
はなみずき脱衣室													0
やまぼうし脱衣室													0
はなみずきバルコニー													0
やまぼうしバルコニー													0
ロビー													0
玄関(内)													0
玄関(外)													0
駐車場													0
リフトバス等													0
利用者宅													0
外出先で													0
敷地内												1	1
敷地外													0
その他													0

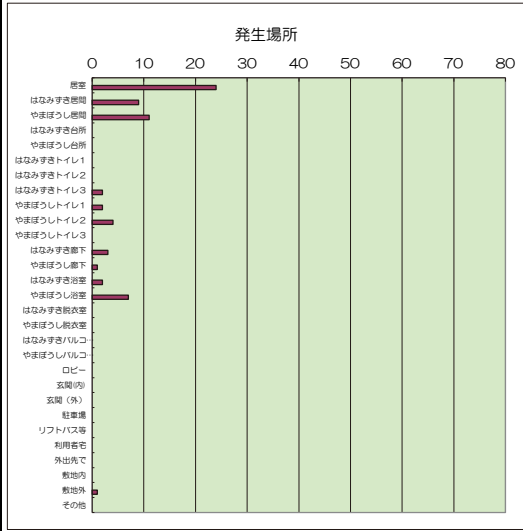

発生時刻	4月	5月	6月	7月	8月	9月	10月	11月	12月	1月	2月	3月	合計
6:00~			1										1
7:00~				1		1			1				2
8:00~	1			1		1	1					3	5
9:00~													0
10:00~							1				1		2
11:00~								1	2	3		1	7
12:00~										1			2
13:00~			1		1		1						4
14:00~				1			2	2				1	6
15:00~	1										1		3
16:00~			1		1				1		1		4
17:00~						1	1						3
18:00~					1		1						2
19:00~	1					1					2		5
20:00~			1		1						2		4
21:00~										1	1		2
22:00~												1	1
23:00~													0
0:00~							1						1
1:00~													0
2:00~				1	2								3
3:00~	1												1
4:00~		1					1			2	1		5
5:00~	1		1	1			1						4

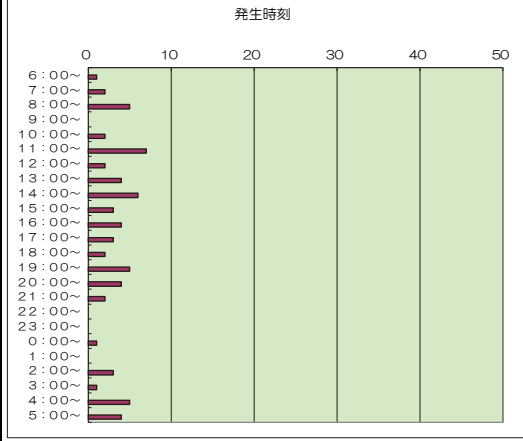

令和1年度 小規模多機能ホームつどいの家 事故報告統計

・・・事故件数の内、入院/通院をした事故

事故件数	4月	5月	6月	7月	8月	9月	10月	11月	12月	1月	2月	3月	合計
つどいの家	0	4	2	5	4	1	2	4	2	1	2	5	32
昨年年度件数	4	3	4	2	1	2	3	3	3	5	2	1	33

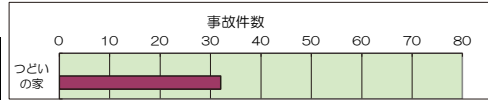

事故種類	4月	5月	6月	7月	8月	9月	10月	11月	12月	1月	2月	3月	合計
転倒		1	1	1	2	1	2	3		1		1	13
転落		1											1
すり落ち				1									1
しりもち		1											1
打撲													0
擦り傷/切り傷													0
誤嚥													0
誤飲・異食					1								1
誤薬													0
未配薬				1	1					2	1		5
火傷													0
チューブトラブル													0
溺れ													0
対人トラブル													0
所在不明				1								1	2
交通事故													0
内出血									1				1
擦り傷													0
切り傷													0
剥離	1			1						1			3
その他			1									2	4

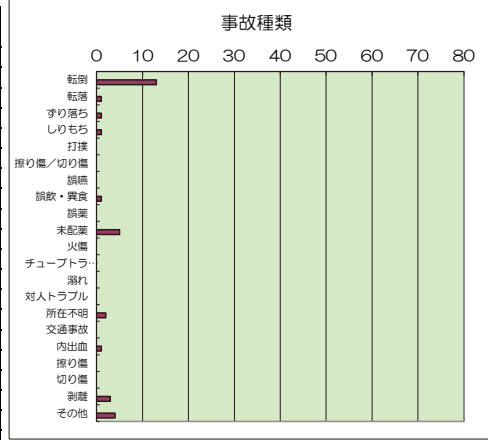

けが等の内容	4月	5月	6月	7月	8月	9月	10月	11月	12月	1月	2月	3月	合計
骨折													0
ねんざ							1						1
打撲													0
擦り傷									1				1
切り傷												2	2
裂傷													0
剥離		1			1					1			3
内出血													1
窒息													0
肺炎													0
バイタル異常													0
その他													0
けがなし	3	2	3	4	1	1	2	1	1	1	2	3	23

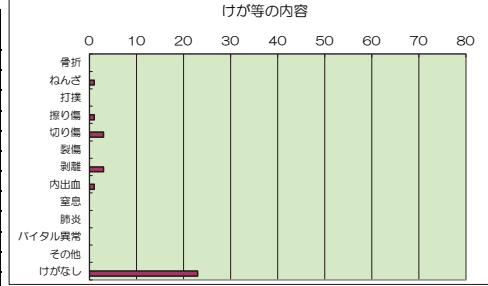

発生場所	4月	5月	6月	7月	8月	9月	10月	11月	12月	1月	2月	3月	合計
宿泊室		2		2	1				1				6
リビング			1	1	1		1	3	1	1	1	1	11
トイレ	1	1				1							3
つどいの家浴室												1	1
やまぼうし浴室													0
はなみずき浴室													0
居室兼茶の間	1												1
1F廊下													0
2F廊下													0
ロビー													0
バルコニー													0
EV・階段													0
玄関(内)													0
玄関(外)				1								1	2
リフトバス等													0
利用者宅				1	2		1	1			1	1	7
外出先で													0
敷地内													0
敷地外												1	1
その他													0

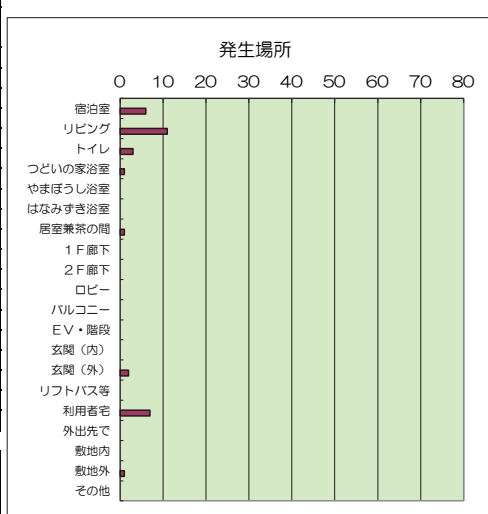

発生時刻	4月	5月	6月	7月	8月	9月	10月	11月	12月	1月	2月	3月	合計
6:00~				1									1
7:00~					1								1
8:00~				1		1							3
9:00~							1						1
10:00~	1			1							1		3
11:00~												2	2
12:00~							1						1
13:00~				1					2				3
14:00~	1												1
15:00~													0
16:00~						2				1		1	4
17:00~								1					2
18:00~											1		1
19:00~		1											1
20:00~					1				1	1			3
21:00~													0
22:00~													0
23:00~													0
0:00~			1										1
1:00~									1				1
2:00~													0
3:00~		1											1
4:00~													0
5:00~				1								1	2

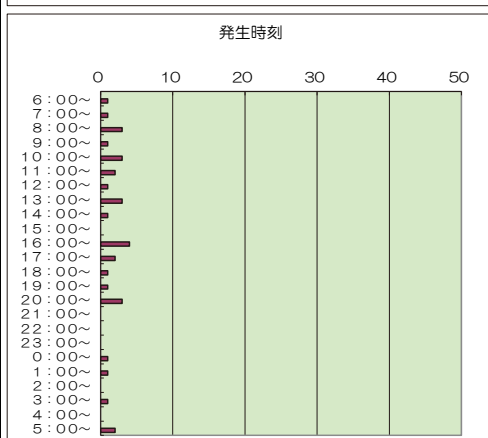

令和1年度 グループホームつどいの家・桜町 ヒヤリハット報告統計

ヒヤリ件数	4月	5月	6月	7月	8月	9月	10月	11月	12月	1月	2月	3月	合計
はなみずき	0	1	1	0	1	2	0	2	0	1	0	0	8
やまぼうし	0	0	1	0	1	0	0	2	2	0	0	1	7
合計	0	1	2	0	2	2	0	4	2	0	0	1	15
昨年同件数	4月	5月	6月	7月	8月	9月	10月	11月	12月	1月	2月	3月	合計
はなみずき	0	1	0	0	4	3	0	0	0	0	1	1	10
やまぼうし	0	0	0	0	0	0	0	1	2	0	0	2	5
合計	0	1	0	0	4	3	0	1	2	0	1	3	15



発生状況	4月	5月	6月	7月	8月	9月	10月	11月	12月	1月	2月	3月	合計
移動					1	1		2		1			5
移乗													0
食事													0
調理中													0
おやつ時													0
配薬		1	1		1	1		1					5
排泄													0
入浴													0
洗面/歯磨き													0
レク													0
外出先													0
送迎													0
リハビリ													0
ベッド上													0
ベッドサイド													0
行事													0
その他			1					1	2	1			6

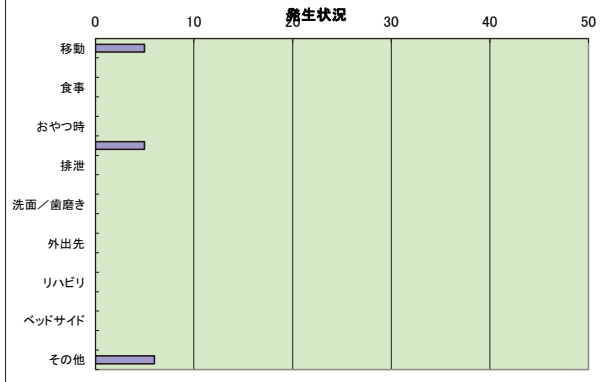

発生場所	4月	5月	6月	7月	8月	9月	10月	11月	12月	1月	2月	3月	合計
居室						1							1
はなみずき居間		1	1			1		2		1			6
やまぼうし居間			1		1			1	1				5
はなみずき台所													0
やまぼうし台所													0
はなみずきトイレ1													0
はなみずきトイレ2													0
はなみずきトイレ3													0
やまぼうしトイレ1													0
やまぼうしトイレ2								1	1				2
やまぼうしトイレ3													0
はなみずき廊下					1								1
やまぼうし廊下													0
はなみずき浴室													0
やまぼうし浴室													0
はなみずき脱衣室													0
やまぼうし脱衣室													0
はなみずきバルコニー													0
やまぼうしバルコニー													0
ロビー													0
玄関(内)													0
玄関(外)													0
駐車場													0
リフトバス等													0
利用者宅													0
外出先で													0
敷地内													0
敷地外													0
その他													0

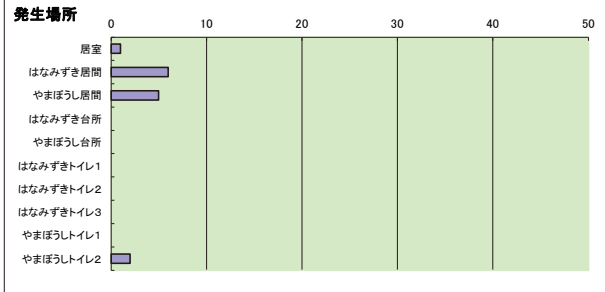

時間帯	4月	5月	6月	7月	8月	9月	10月	11月	12月	1月	2月	3月	合計
6:00~				1				1					2
7:00~													0
8:00~		1						1	1				3
9:00~													0
10:00~												1	1
11:00~													0
12:00~						1							1
13:00~													0
14:00~								1	1				2
15:00~								1					1
16:00~													0
17:00~													0
18:00~				1	2	1							4
19:00~													0
20:00~													0
21:00~													0
22:00~													0
23:00~													0
0:00~													0
1:00~													0
2:00~													0
3:00~													0
4:00~													0
5:00~													0

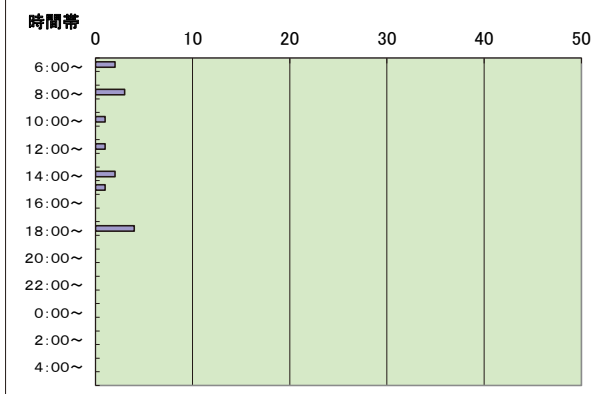
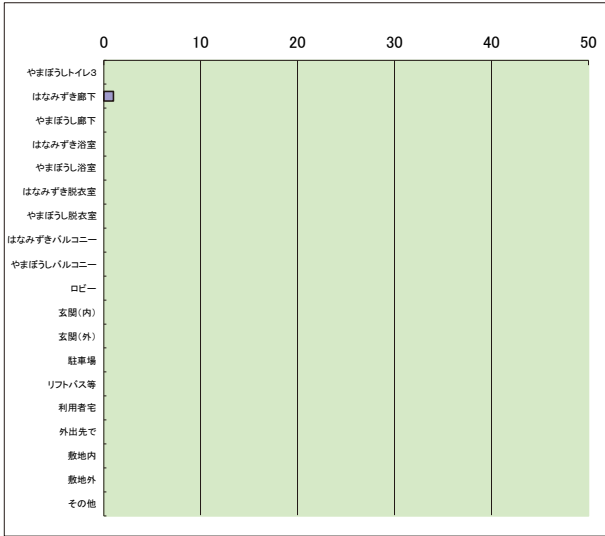

令和1年度 小規模多機能ホームつどいの家 ヒヤリハット報告統計

ヒヤリ件数	4月	5月	6月	7月	8月	9月	10月	11月	12月	1月	2月	3月	合計
0	0	0	0	0	0	1	1	0	0	1	1	0	4
昨年件数	1	1	1	1	0	2	0	0	1	1	1	0	9



発生状況	4月	5月	6月	7月	8月	9月	10月	11月	12月	1月	2月	3月	合計
移動						1							1
移乗													0
食事										1	1		2
調理中													0
おやつの時													0
配薬							1						1
排泄													0
入浴													0
洗面/歯磨き													0
レク													0
外出先													0
送迎													0
リハビリ													0
ベッド上													0
ベッドサイド													0
行事													0
その他													0

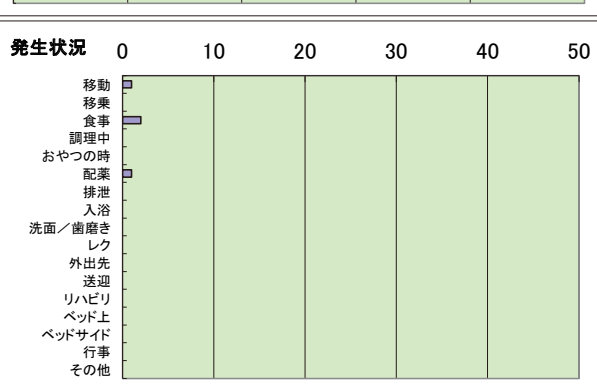

発生場所	4月	5月	6月	7月	8月	9月	10月	11月	12月	1月	2月	3月	合計
宿泊室													0
リビング							1	1		1	1		4
トイレ													0
1F浴室													0
2F浴室													0
居室兼茶の間													0
1F廊下													0
2F廊下													0
ロビー													0
庭													0
バルコニー													0
E.V・階段													0
玄関(内)													0
玄関(外)													0
リフトバス等													0
利用者宅													0
外出先で													0
敷地内													0
敷地外													0
その他													0

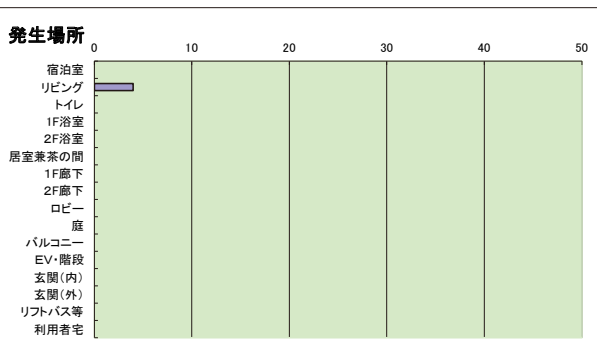

時間帯	4月	5月	6月	7月	8月	9月	10月	11月	12月	1月	2月	3月	合計
6:00~													0
7:00~										1			1
8:00~							1	1					2
9:00~													0
10:00~													0
11:00~													0
12:00~													0
13:00~													0
14:00~													0
15:00~													0
16:00~													0
17:00~										1			1
18:00~													0
19:00~													0
20:00~													0
21:00~													0
22:00~													0
23:00~													0
0:00~													0
1:00~													0
2:00~													0
3:00~													0
4:00~													0
5:00~													0

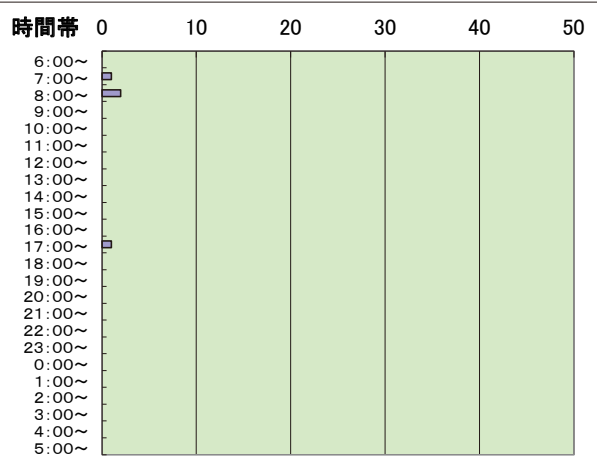
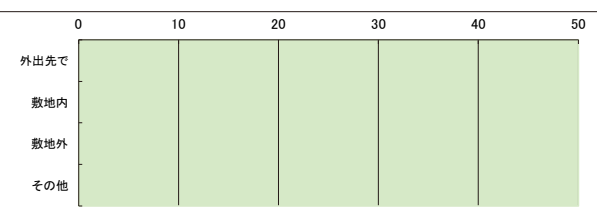

Ⅸ 事故・ヒヤリハット発生場所年間集計

令和1年度 高齢者総合生活支援施設はな広場 事故・ヒヤリハット発生場所

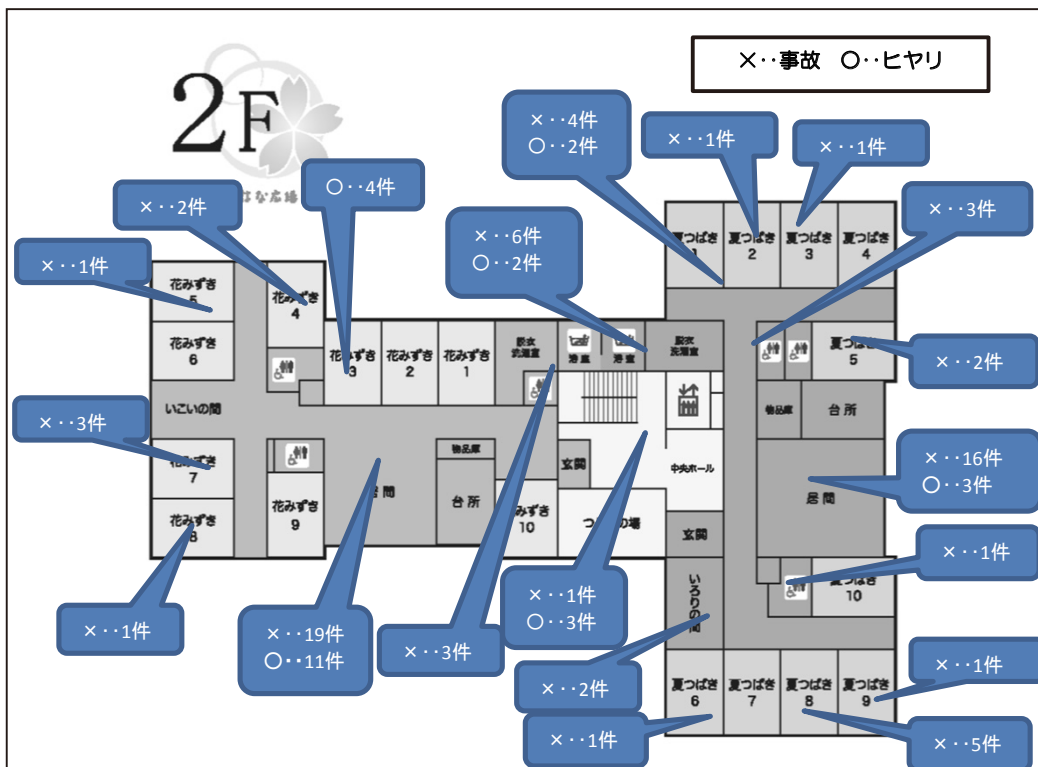
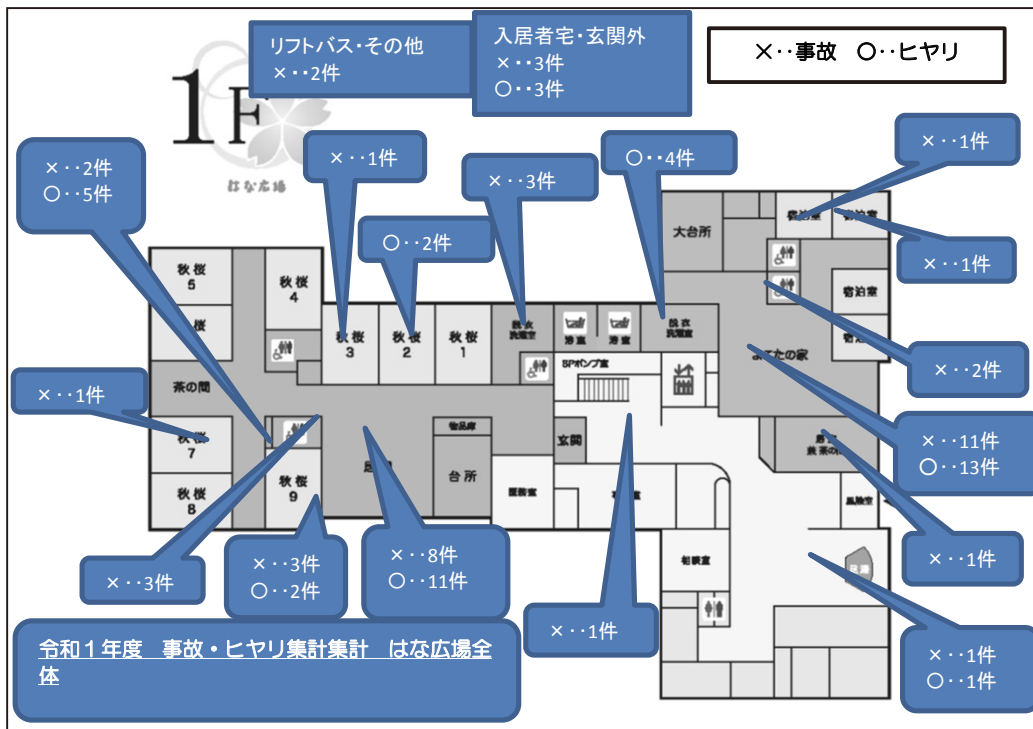

令和1年度 生きがい広場地蔵堂事故・ヒヤリハット発生場所

《 1F 》

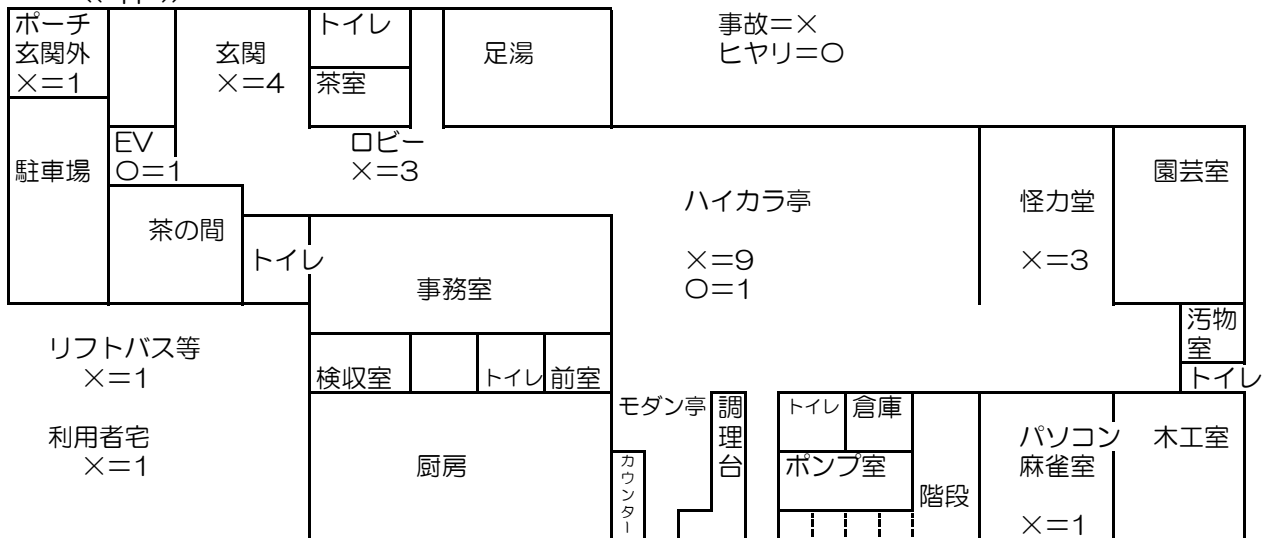

《 2F 》

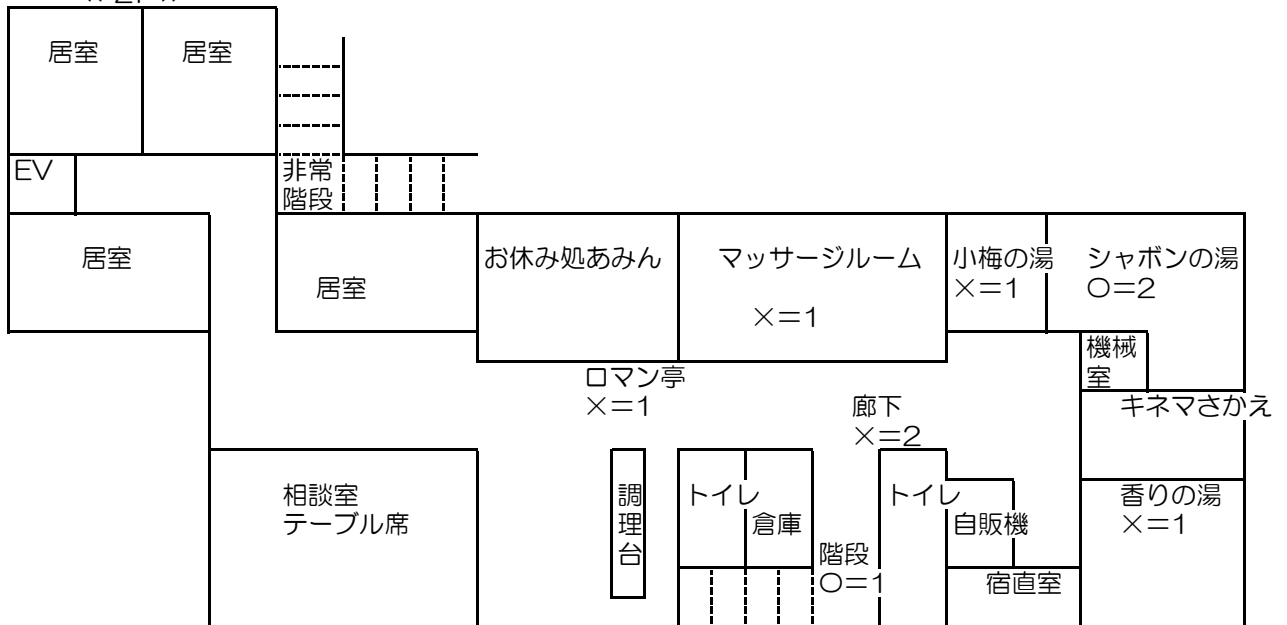

《 3F 》

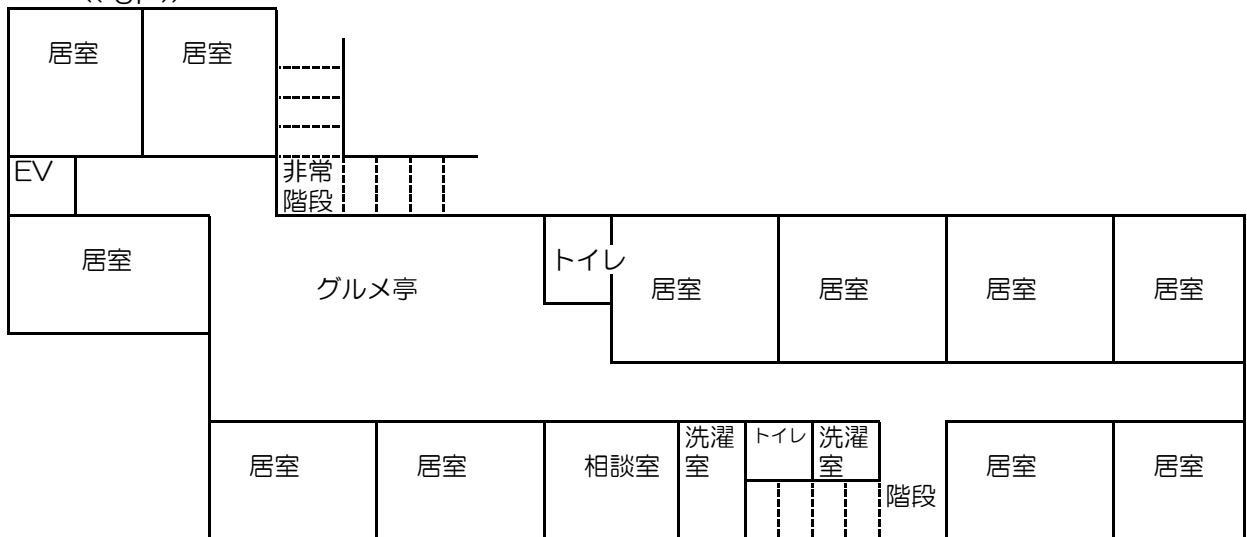

令和1年度 グループホーム我が家 事故・ヒヤリハット発生場所

やまぶき

さくら木

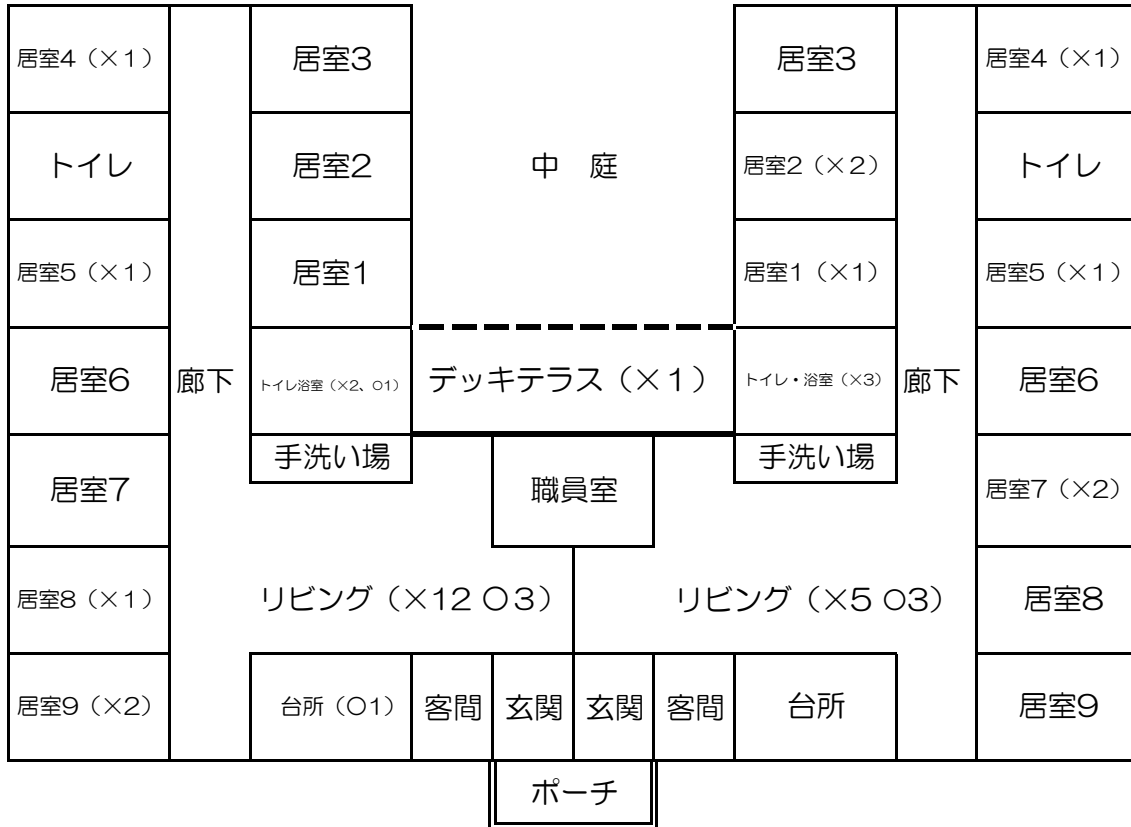

駐車場 (×3)

DSもみじ前

事故発生場所・・・×

ヒヤリハット発生場所・・・○

令和1年度 グループホーム縁 事故・ヒヤリハット発生場所

《1F》

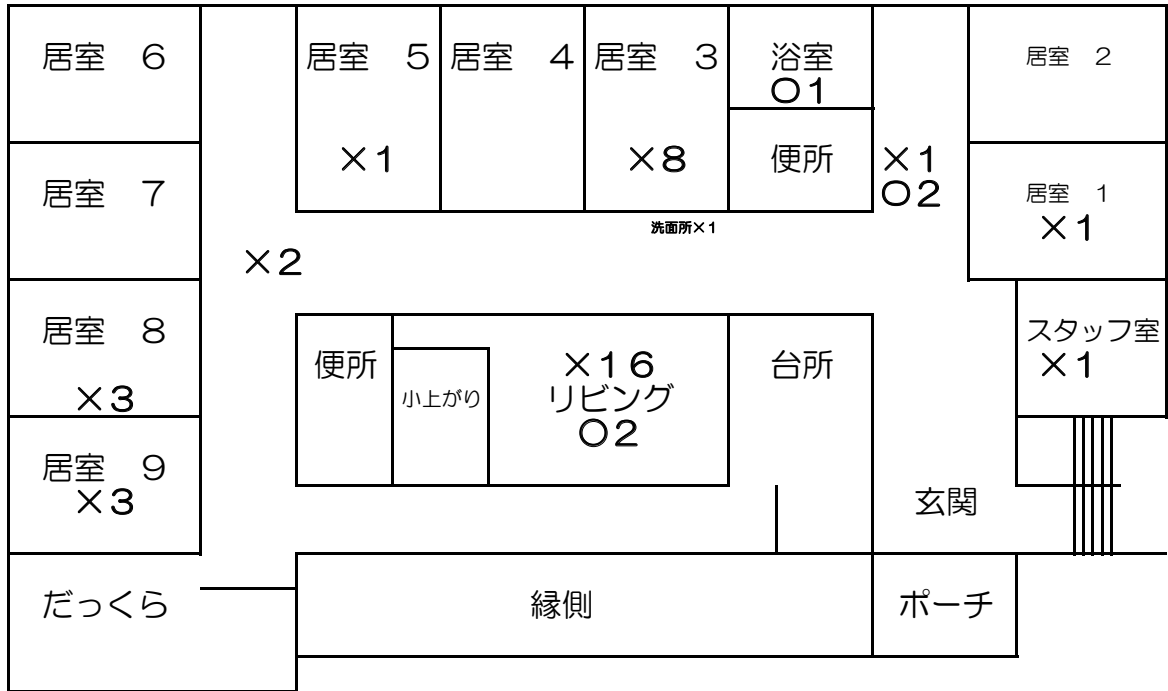

事故発生場所・・・× ヒヤリハット発生場所・・・○

○縁敷地内

《2F》

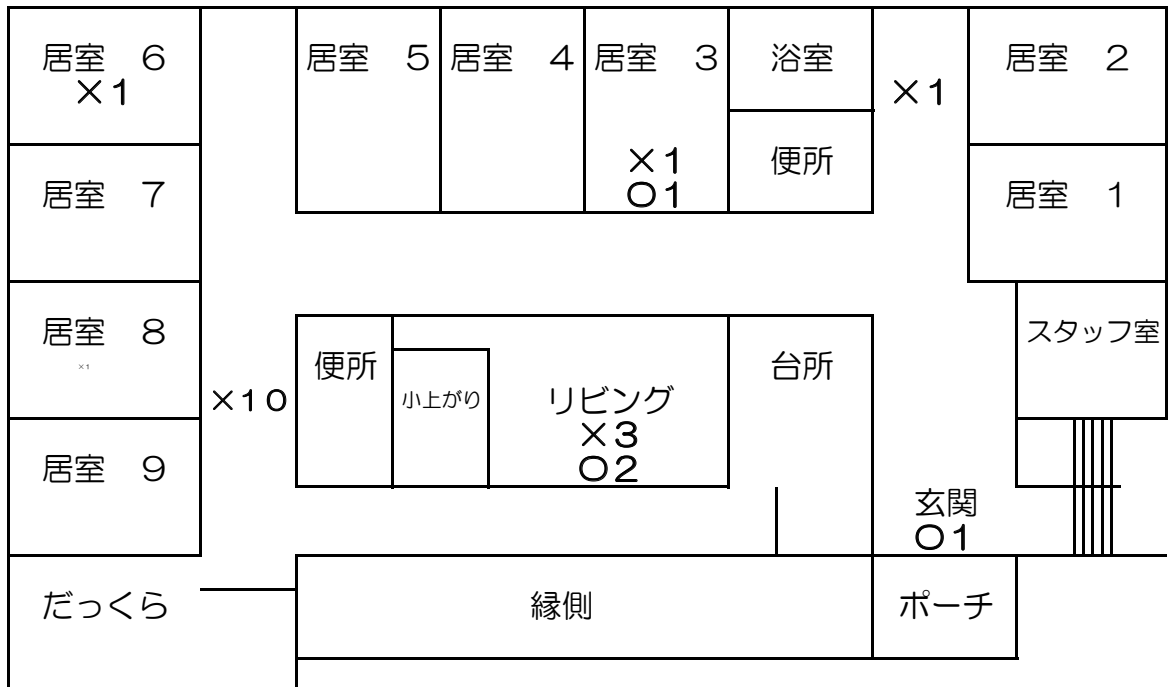

マルシン（所在不明）×1
小川自転車屋（所在不明）×1
事故発生場所・・・×
ヒヤリハット発生場所・・・○

令和1年度 地域生活支援施設つどい 事故・ヒヤリハット発生場所

×…事故発生場所

○…ヒヤリハット発生場所

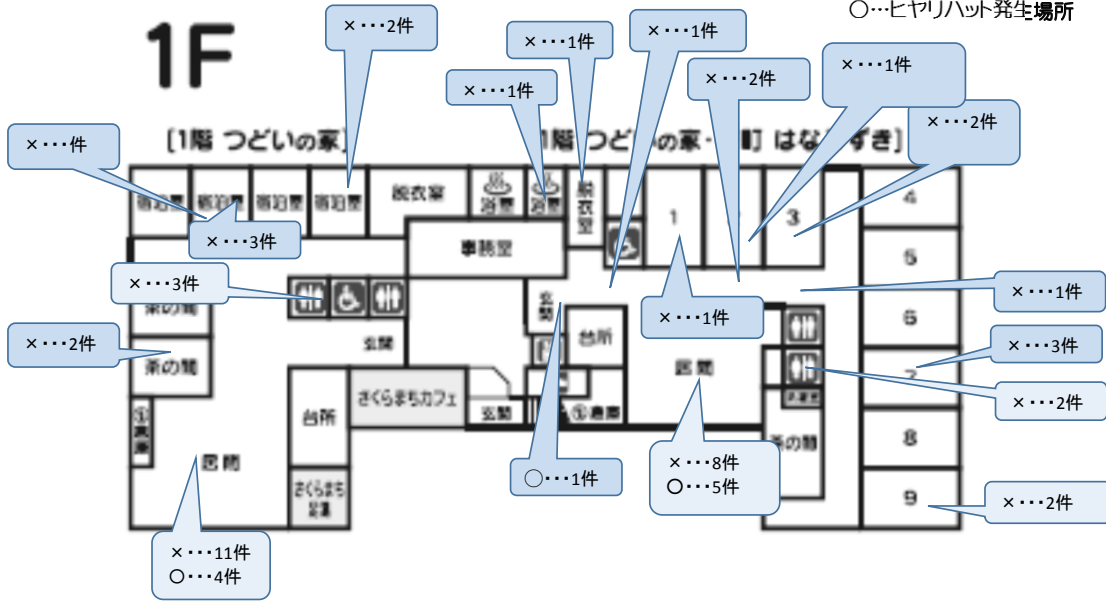

2F

駐車場
×…0件
○…0件

車内
×…0件

外出先
×…0件
○…0件

玄関内・外
×…2件
○…0件

施設外
×…1件
○…0件

ご利用者宅
×…7件
○…0件

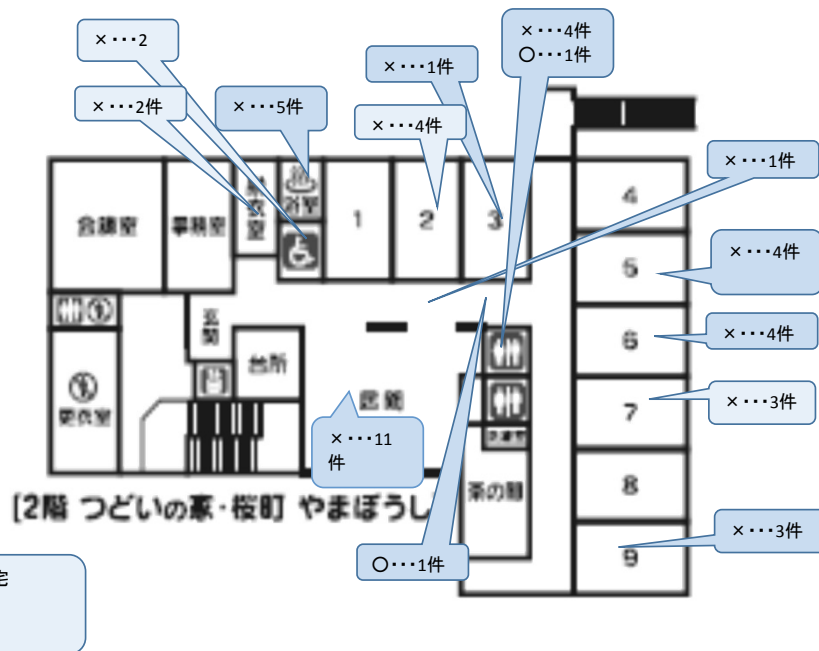

X ご意見及び苦情等の状況及び対応

令和1年度 高齢者総合生活支援施設はな広場 ご意見及び苦情等の状況及び対応

＜令和1年度＞

分類	4月	5月	6月	7月	8月	9月	10月	11月	12月	1月	2月	3月	計
ケアの内容	0	0	0	0	0	0	0	0	0	0	0	0	0
職員の対応・接遇等	0	0	0	0	0	0	0	0	0	0	0	0	0
その他	0	0	0	0	0	0	0	0	0	0	0	0	0
計	0	0	0	0	0	0	0	0	0	0	0	0	0

1. はな広場・しまかみ

分類	4月	5月	6月	7月	8月	9月	10月	11月	12月	1月	2月	3月	計
職員の対応・接遇等	2	0	0	0	0	0	1	1	0	0	0	0	4
その他	0	0	0	0	0	0	0	0	0	0	0	0	0
計	2	0	0	0	0	0	1	1	0	0	0	0	4

2. はな広場・よこたの家

分類	4月	5月	6月	7月	8月	9月	10月	11月	12月	1月	2月	3月	計
ケアの内容	0	0	0	0	0	0	0	0	0	0	1	0	1
計	0	0	0	0	0	0	0	0	0	0	1	0	1

＜ご意見及び苦情などの内容＞

はな広場・しまかみ 計4件

【利用されているご本人からのご意見・苦情】・・・1件

- ・新人職員の対応に関して、トイレの戸を閉め忘れることがあって1日に何回もです。さすがにきつい言い方で「トイレの戸を閉めてよ。」って言っちゃったわ。
⇒改善策：ご本人様に新人職員からも謝罪。今後このようなことがないように注意し、再度支援方法について確認する。

【利用されているご家族等からのご意見・苦情】・・・3件

- ・美容室の方より意見を頂く。カット中に以前利用していた時と様子が違うと感じ、他のお客様にも見守りや声掛けなど手伝ってもらった。今後こういう事が無いようにしてほしい。
⇒改善策：ご利用者の状況に応じて美容室利用中は職員が付き添うようにする。
- ・ご家族来園時、居室内異臭がすると話あり。職員医薬品の臭いを確認する。換気と掃除の回数について説明させて頂きその後施設長を含めお話を伺う。換気はしていたが、職員が臭いに気付かなかった。
⇒改善策：換気を決められた回数行い、職員同士声を掛け合う。換気扇も1か月に1回は掃除を行い臭いが出ないように掃除を行っていく。
- ・奥様より、掛け布団と毛布を直して欲しいとご意見を頂く。直してある時もあるが、奥様来園時毛布が丸まっており直して下さったとのこと。「忙しいと思いますがちょっとでいいんです。」気をつけて欲しいとお話を頂く。
⇒改善策：職員退室の前に布団だけでなく部屋全体が整っているか確認をする。

はな広場・よこたの家 計1件

【利用されているご本人からのご意見・苦情】・・・1件

- ・訪問時にご本人より、「この前、麺が苦手だって言ってたけど昼食に焼きそばが出て、いつもなら麺にするかご飯にするか聞かれるんだけどその日は聞かれなくて焼きそばが出たんだ。出されたから言うのも悪かったし我慢して食べたんだ。」と話あり。
⇒改善策：厨房職員、よこたの家職員共に、当日の食事提供表を再度確認をし、聞き忘れていないかを職員同士で確認する。

令和1年度 生きがい広場地蔵堂 ご意見及び苦情等の状況及び対応

<令和1年度>

分類	4月	5月	6月	7月	8月	9月	10月	11月	12月	1月	2月	3月	計
ケアの内容	0	0	0	0	0	0	0	0	0	0	0	0	0
職員の対応・接遇等	2	0	0	0	0	0	0	0	0	0	0	0	2
個人の生活等	0	0	0	0	0	0	0	0	0	0	0	0	0
制度・法律	0	0	0	0	0	0	0	0	0	0	0	0	0
財産管理等	0	0	0	0	0	0	0	0	0	0	0	0	0
他事業所について	0	0	0	0	0	0	0	0	0	0	0	0	0
その他	0	0	0	0	0	0	0	0	0	0	0	0	0
計	2	0	0	0	0	0	0	0	0	0	0	0	2

1. 生きがい広場・デイサービス

分類	4月	5月	6月	7月	8月	9月	10月	11月	12月	1月	2月	3月	計
ケアの内容	0	0	0	0	0	0	0	0	0	0	0	0	0
職員の対応・接遇等	2	0	0	0	0	0	0	0	0	0	0	0	2
個人の生活等	0	0	0	0	0	0	0	0	0	0	0	0	0
制度・法律	0	0	0	0	0	0	0	0	0	0	0	0	0
財産管理等	0	0	0	0	0	0	0	0	0	0	0	0	0
他事業所について	0	0	0	0	0	0	0	0	0	0	0	0	0
その他	0	0	0	0	0	0	0	0	0	0	0	0	0
計	2	0	0	0	0	0	0	0	0	0	0	0	2

<ご意見及び苦情などの内容>

生きがい広場地蔵堂・デイサービス 計2件

【利用されているご家族からのご意見・苦情】・・・2件

- ・①帰りの乗車時に、一人の職員が自分の名前を呼ばなかった。
- ②以前電話でキャンセルの電話をしたが何度も下の名前を言ってくれと言われた時があり、7年も利用しているのに面白くなかった。
- ①、②の件をお電話でお話しされる。
→改善策として①日常の中で信頼関係が出来ていたとしても、わざと名前を呼ばないなど行き過ぎた冗談は言わない。
- ②電話の音が聞き取り難く何度もうかがう時は電話が聞き取り難い旨を伝えてゆっくりと話して頂くようお願いをする。

・シニアハウスご利用者の居室に伺った際にチャイムの音が聞こえづらい様子が伺えた為、ご本人にご家族と相談してみてもどうかと提案したところ
ご本人は補聴器を作るように勧められたと受け止め後日、娘様に何度もその話をされたら娘様よりお話しあり。
→改善策としてご利用者にご家族の気持ちに配慮した言葉がけをしていく。

令和1年度 グループホーム我が家 ご意見・苦情の状況及び対応

<やまぶき・さくら木>

分類	4月	5月	6月	7月	8月	9月	10月	11月	12月	1月	2月	3月	計
ケアの内容	0	0	0	0	0	0	0	0	0	0	0	0	0
職員の対応・接遇等	0	0	0	0	0	0	0	0	0	0	0	0	0
個人の生活等	0	0	0	0	0	0	0	0	0	0	0	0	0
制度・法律	0	0	0	0	0	0	0	0	0	0	0	0	0
財産管理等	0	0	0	0	0	0	0	0	0	0	0	0	0
他事業所について	0	0	0	0	0	0	0	0	0	0	0	0	0
その他	0	0	0	0	0	0	0	0	0	0	0	0	0
計	0	0	0	0	0	0	0	0	0	0	0	0	0

<デイサービス>

分類	4月	5月	6月	7月	8月	9月	10月	11月	12月	1月	2月	3月	計
ケアの内容	0	0	0	0	2	0	0	0	0	0	0	0	2
職員の対応・接遇等	0	0	0	0	2	0	0	0	0	0	0	0	2
個人の生活等	0	0	0	0	0	0	0	0	0	0	0	0	0
制度・法律	0	0	0	0	0	0	0	0	0	0	0	0	0
財産管理等	0	0	0	0	0	0	0	0	0	0	0	0	0
他事業所について	0	0	0	0	0	0	0	0	0	0	0	0	0
その他	0	0	0	0	0	0	0	0	0	0	0	0	0
計	0	0	0	0	4	0	0	0	0	0	0	0	4

<ご意見及び苦情などの内容>

やまぶき・さくら木 計0件

【ご家族からのご意見・苦情】・・・0件

共用型デイサービス 計1件

【ご家族からのご意見・苦情】・・・2件

- ・DS利用家族から連絡あり、衣類の中にパットが入っていた状態で洗濯し大変だった為今後確認して欲しい。
- 改善策：帰宅時に荷物の確認をさせて頂く事とする。
- ・DS利用家族から連絡あり迎えに行く事を忘れていた。当月の提供表が入っておらず、記載がされていない事が原因であった。
- 改善策：提供表が届いた際には複数人で確認し、月替わりの際には速やかに差し替えるようにする。

令和1年度 グループホーム縁 ご意見及び苦情等の状況及び対応

<上ん家・下ん家>

	4月	5月	6月	7月	8月	9月	10月	11月	12月	1月	2月	3月	計
ケアの内容	0	0	0	0	0	0	0	0	0	0	0	0	0
職員の対応・接遇等	0	0	0	0	0	0	0	0	0	0	0	0	0
個人の生活等	0	0	0	0	0	0	0	0	0	0	0	0	0
制度・法律	0	0	0	0	0	0	0	0	0	0	0	0	0
財産管理等	0	0	0	0	0	0	0	0	0	0	0	0	0
他事業所について	0	0	0	0	0	0	0	0	0	0	0	0	0
その他	0	0	0	0	0	0	0	0	0	0	0	0	0
計	0	0	0	0	0	0	0	0	0	0	0	0	0

<デイサービス>

分類	4月	5月	6月	7月	8月	9月	10月	11月	12月	1月	2月	3月	計
ケアの内容	0	0	0	0	0	0	0	0	0	0	0	0	0
職員の対応・接遇等	0	0	0	0	0	0	0	0	0	1	0	0	1
個人の生活等	0	0	0	0	0	0	0	0	0	0	0	0	0
制度・法律	0	0	0	0	0	0	0	0	0	0	0	0	0
財産管理等	0	0	0	0	0	0	0	0	0	0	0	0	0
他事業所について	0	0	0	0	0	0	0	0	0	0	0	0	0
その他	0	0	0	0	0	0	0	0	0	0	0	0	0
計	0	0	0	0	0	0	0	0	0	1	0	0	1

<ご意見及び苦情などの内容>

上ん家・下ん家	計0件
---------	-----

【ご家族からのご意見・苦情】・・・0件

共用型デイサービス	計1件
-----------	-----

【ご家族からのご意見・苦情】・・・1件

ご家族よりお電話あり、「今日の送迎がまだなんです。仕事に行かないといけなんですけど。金曜日ですよね。」と話される。すぐにお迎えに伺い謝罪し、本人お連れする。

原因・・・本日の予定表から本人の名前が漏れており、昨日担当した職員が二重チェックをせず、予定から漏れている事に気づかなかった。

改善策・・・前日の日勤者が2人で予定を確認し、当日の予定をホワイトボードに記載するルールになっている事を再度周知、徹底するように申し送りノート又は口頭で申し送る。

申し人への対応・・・職員の申し送りの方法に不備があり、名札を予定に貼り忘れてしまった事を説明し、謝罪する。

令和1年度 グループホームつどいの家桜町 ご意見・苦情の状況及び対応

1. グループホームつどいの家・桜町

分類	4月	5月	6月	7月	8月	9月	10月	11月	12月	1月	2月	3月	計
ケアの内容	0	1	0	0	0	0	0	0	0	0	0	0	1
職員の対応・接遇等	1	0	0	0	0	0	0	0	0	0	0	0	1
個人の生活等	0	0	0	0	0	0	0	0	0	0	0	0	0
制度・法律	0	0	0	0	0	0	0	0	0	0	0	0	0
財産管理等	0	0	0	0	0	0	0	0	0	0	0	0	0
他事業所について	0	0	0	0	0	0	0	0	0	0	0	0	0
その他	0	0	0	0	0	0	0	0	0	0	0	0	0
計	1	1	0	0	0	0	0	0	0	0	0	0	2

2. 小規模多機能ホームつどいの家

分類	4月	5月	6月	7月	8月	9月	10月	11月	12月	1月	2月	3月	計
ケアの内容	0	0	0	0	0	0	0	0	0	0	0	0	0
職員の対応・接遇等	0	0	0	1	0	0	0	0	0	0	0	0	1
個人の生活等	0	0	0	0	0	0	0	0	0	0	0	0	0
制度・法律	0	0	0	0	0	0	0	0	0	0	0	0	0
財産管理等	0	0	0	0	0	0	0	0	0	0	0	0	0
他事業所について	0	0	0	0	0	0	0	0	0	0	0	0	0
その他	0	0	0	0	0	0	0	0	0	0	0	0	0
計	0	0	0	0	0	0	0	0	0	0	0	0	1

<ご意見及び苦情などの内容>

グループホームつどいの家・桜町 計2件

【ご家族からのご意見・苦情】…2件

- ・ご家族の来園時に「昨日20時半過ぎに電話が来て、何も名のらずに用件だけ言って、出席できることを伝えたら、はいお願いしますとすぐに電話を切ったのよ、日中の用事の最中にも電話が来たんですよね。」電話する時間帯や電話の仕方に気をつけてほしい。
改善策→緊急時以外は、ご家族の仕事が終わった頃など、失礼のない時間帯に電話をさせていただく。また、電話をさせていただく際には、まず施設名と自分の名前を名乗ってから用件をお伝えしていく。
- ・ケアマネジャーから、「この1週間はデイサービスのお送りは仕事帰りにご家族が迎えに来ますからお願いします」と申し送りを受けたが、その日にいた職員に口頭で伝えたのみで、記録に残すことを忘れてしまい、ご自宅にお送りした。
改善策→職員全員が情報を確実に共有し同じことを繰り返さないようにする。

小規模多機能ホームつどいの家 計1件

【ご家族からのご意見・苦情】…1件

- ・本人様と相談して、食事支援に伺った際、食器を洗うことができるので食事をご自宅の食器に盛り付けて提供していた。この日、遠方から来られたご家族から、「そのようなやり方をしたら本人が洗わないとでしょ、だから食器もテーブルに積み重ねたままなんだ。このようなサービスの仕方をしないでほしい。」と話を受ける。
改善策→本人とご家族と相談し今後は食器の移し替えはせず対応、食器の片付け、環境整備を訪問時、支援させていただく事とした。

XI. 令和1年度決算報告

貸借対照表

社会福祉法人 桜井の里福祉会（法人合算）（単位：千円）

借 方			貸 方		
科 目	決算額	摘要	科 目	決算額	摘要
現金預金	496,717		事業未払金	78,167	
事業未収金	293,738		1年以内返済予定設備資金借入金	10,000	
立替金	4,927		1年以内返済予定リース債務	5,827	
前払金	2,715		預り金	2,876	
土地（基本財産）	184,227		職員預り金	6,059	
建物（基本財産）	2,293,393		賞与引当金	111,961	
土地	33,919		設備資金借入金	50,000	
建物	5,917		リース債務	5,382	
構築物	34,690		基本金	282,325	
車輛運搬具	16,315		国庫補助金等特別積立金	1,623,606	
器具及び備品	92,693		施設整備建設積立金	245,000	
有形リース資産	10,917		人件費積立金	47,000	
権利	1,575		次期繰越活動増減差額	1,301,870	
投資有価証券	330		（うち当期活動増減差額）	27,410	
長期貸付金	6,000				
施設整備建設積立資産	245,000				
人件費積立資産	47,000				
合 計	3,770,073		合 計	3,770,073	

資金収支計算書

社会福祉法人 桜井の里福祉会（法人合算）（単位：千円）

借 方			貸 方		
科 目	決算額	摘要	科 目	決算額	摘要
人件費支出	1,459,167		介護保険保険事業収入	1,962,273	
事業費支出	282,040		老人福祉事業収入	12,388	
事務費支出	144,215		障害福祉サービス等事業収入	9,938	
利用者負担軽減額	3,334		医療事業収入	11,323	
支払利息支出	326		借入金利息補助金収入	326	
その他の支出	7,735		経常経費寄附金収入	100	
設備資金借入金元金償還支出	10,000		受取利息配当金収入	24	
固定資産取得支出	52,030		その他の収入	23,045	
ファイナンス・リース債務の返済支出	5,535		施設整備補助金収入	25,460	
長期貸付金支出	1,800		長期貸付金回収収入	3,200	
投資有価証券取得支出	10		前期末支払資金残高	644,109	
積立資産支出	15,000				
当期末支払資金残高	710,994				
（うち当期資金収支差額）	66,884				
合 計	2,692,186		合 計	2,692,186	

貸借対照表

地域密着サービス拠点区分

(単位：千円)

借 方			貸 方		
科 目	決算額	摘要	科 目	決算額	摘要
現金預金	187,561		事業未払金	22,600	
事業未収金	96,457		1年以内返済予定設備資金借入金	6,800	
立替金	100		1年以内返済予定リース債務	1,267	
前払金	443		職員預り金	195	
土地（基本財産）	74,106		賞与引当金	36,577	
建物（基本財産）	707,372		設備資金借入金	34,000	
土地	24,787		リース債務	739	
構築物	12,673		国庫補助金等特別積立金	256,854	
車輛運搬具	2,891		施設整備建設積立金	60,000	
器具及び備品	15,874		次期繰越活動増減差額	765,739	
有形リース資産	2,007		(うち当期活動増減差額)	-11,183	
権利	500				
施設整備建設積立資産	60,000				
合 計	1,184,771		合 計	1,184,771	

資金収支計算書

地域密着サービス拠点区分

(単位：千円)

借 方			貸 方		
科 目	決算額	摘要	科 目	決算額	摘要
人件費支出	476,737		介護保険事業収入	642,252	
事業費費支出	79,432		借入金利息補助金収入	222	
事務費費支出	31,308		その他の収入	3,966	
利用者負担軽減額	1,079		施設整備等補助金収入	15,460	
支払利息支出	222		設備借入金元金償還補助	6,800	
その他の支出	3,338		前期末支払資金残高	242,145	
設備資金借入金元金償還支出	6,800				
固定資産取得支出	23,765				
ファイナンス・リース債務の返済支出	1,267				
拠点区分間繰入金支出	25,131				
当期末支払資金残高	261,766				
(うち当期資金収支差額)	19,621				
合 計	910,845		合 計	910,845	

地域密着サービス拠点区分

- ・はな広場・しまかみ
- ・はな広場・よこたの家
- ・生きがい広場地蔵堂・デイサービス
- ・グループホーム我が家
- ・グループホーム縁
- ・グループホームつどい・桜町
- ・小規模多機能ホームつどいの家

貸借対照表

有料老人ホーム拠点区分

(単位：千円)

借 方			貸 方		
科 目	決算額	摘要	科 目	決算額	摘要
現金預金	8,031		事業未払金	2,220	
事業未収金	1,215		1年以内返済予定設備資金借入金	3,200	
立替金	1		賞与引当金	392	
前払金	31		設備資金借入金	16,000	
土地（基本財産）	11,724		国庫補助金等特別積立金	48,003	
建物（基本財産）	71,262		次期繰越活動増減差額	24,161	
構築物	709		(うち当期活動増減差額)	-748	
器具及び備品	1,003				
合 計	93,976		合 計	93,976	

資金収支計算書

有料老人ホーム拠点区分

(単位：千円)

借 方			貸 方		
科 目	決算額	摘要	科 目	決算額	摘要
人件費支出	4,507		老人福祉事業収入	12,388	
事業費費支出	5,269		借入金利息補助金収入	104	
事務費費支出	2,431		その他の収入	308	
支払利息支出	104		設備借入元金償還補助	3,200	
設備資金借入金元金償還支出	3,200		前期末支払資金残高	8,505	
固定資産取得支出	1,937				
当期末支払資金残高	7,057				
(うち当期資金収支差額)	-1,448				
合 計	24,505		合 計	24,505	

有料老人ホーム拠点区分

- ・生きがい広場地蔵堂・シニアハウス