

謹賀新年



弥彦神社への新年参拝（分水の里）



生きがい広場地蔵堂でのお正月行事



秋の味覚を満喫（桜井の里）



はな広場の足湯にて



秋の国上山ビジターセンターへ（桜井の里）



紅葉の名所弥彦公園へ（グループホーム我が家）

新しい年を迎えました。皆様の日頃からのご支援に、役員一同心から御礼を申し上げます。本年もよろしくお願い致します。昨年のも東日本大震災の被害がまだ生々しい中ですが、被災者の方々が繰り返し語られた言葉が、深く心に残っています。それは「当たり前の生活を取り戻したい」という言葉です。災害によって多くのものが失われた中で、どうやったら衣食住の「当たり前の生活」を早く取り戻していただけるのか？という切羽詰まった問題は一義的ではありません。しかしそれと同時に、被災者の方々の言葉からは、当たり前に見えていた日々がいかにかげがえのない日々であったのが、いかに多くの人々との大切なつながりの中に、自分の「当たり前の生活」が成り立っていたのか、そのことが深い思いの中に発見され、発信されていると感じます。「当たり前の生活」とは、どんな生活なのでしょう？一人一人の生活なのではないか？一人一人のかけがえのない生活。桜井の里福祉会の「もうひとつのわが家づくり」という願いのめざすところは、一人一人の「当たり前の生活」を取り戻すことにあります。いつもこの理念に立ち返りながら、歩み続けて参ります。皆様からの「もうひとつのわが家」の一員としてお力添えを、お願い申し上げます。



社会福祉法人
桜井の里福祉会
理事長
柏原雅史

「当たり前の生活」の回復

第2回

「昔はタクシーの運転手だったんだよ。観光名所をお客さん乗せて案内したものだ。越後七不思議の名所もまわったんだ。」



思い出は永遠なり
田中勝美様より大切な思い出として、昔のお仕事の時の写真と共に、お言葉をいただきました。

「日々の風景」写真館



職員の結婚式のお祝いに



親子水入らず



園内の散策が日課です



甘いケーキに夢中なの...



大きなパフェに“うわっ”思わずびっくり



あなたも食べる？
美味しいよ...

明けましておめでとどうぞございます

新しい年はいかがお過ごしですか？ご利用者と職員一同にて、恒例の「弥彦神社初詣」に出かけましたが、今年は珍しく粉雪舞う中での参拝でした。身体健全、交通安全……。願意はきっとかなはずです。



いつ訪れても神々しい弥彦神社



皆様方にもご多幸がありますように



桜井の里 たより



祝敬老会

今年は《孫の手》を長寿のお祝いの記念に、皆様にお渡し致しました。使い勝手はいかがでしたか？本当のお孫さんにはかないませんよね。



菊祭り・紅葉狩り

この秋は恒例のもみじ谷公園や弥彦神社に加え、国上山へも足を伸ばしました。秋ならではの景色、香りに触れましたが、その地その場所で舌鼓も打ちました。



国上山ビジターセンターには、おでん、ラーメン、五平餅などグルメがたくさん!!



弥彦、燕は紅葉・自然の名所に溢れています!!

毎年恒例の忘年会

今年も各フロアごとに創意工夫を凝らした《ひととき》をお届けしました。出し物料理などご満喫いただけましたでしょうか。ご利用者の方々の一番の喜びは、慣れ親しんだ方々と過ごす《ひととき》です。



桜井の里では心のこもった手づくり料理の他



お酒も少しお出ししています





トよんのび
トよんのび



まずはお茶で
温まりますか～



これから
紅葉行くぞ～



一緒に
楽しめた～

お味は
いかが？



あんまり近くで
見えないて～

おでかけ

おでかけ



でまり喫茶の
スタッフで～す!



楽しかったね～

和菓子バイキング



菊まつり

菊まつり



どれも
とっても
おいしい!!



きて!
どれにしましょうか?



バスハイク



楽しいぞ～



また、
みんなで
こようね～



海がキレイ



記念のスナック

記念のスナック



今年も
楽しい
おいしいよ!!



ハーモニカ演奏
よかった～!!

素敵な
スピーチでした!!



敬老会

敬老会



珍客が突然やっ
てきたあ!!



ごちそうをパクリ!!



とっても似合っ
ますよ～

2012年 祝・謹賀新年



おいそうでしょ!!どや～

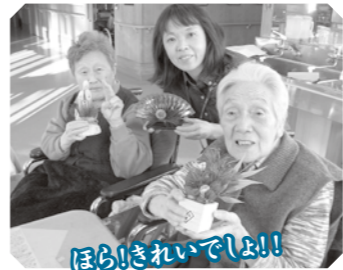

ほら!きれいでしょ!!



今年もみんな一緒!!はいチーズ!!

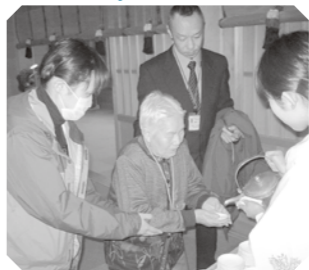

運気も元気も上げるぞ～

X'mas フォトギャラリー



私の自慢の1枚
小林栄太郎様

この写真は戦時中、船乗りとしてアジア方面へ行った頃の一枚です。船乗りは大変なことも多かったと当時のことを話されていました。

現在はショートステイでまわりを利用され、他のご利用者やスタッフと談笑されたり、レクリエーションに参加して楽しんで過ごすことが生きがいとされています。

現在

9月1日に、はな広場が開設して初めてのクリスマス忘年会と新年会を盛大に開きました。
新しい出会いと生活の中でたくさんの笑顔が生まれました。

新年会



カラオケもしました



おせちも美味しかったです



「お祝いの一杯をどうぞ」



「かんぱい」

クリスマス会



はな広場で水戸黄門の劇を披露しました



「黄門様のおな〜り〜」



ご家族も一緒にクリスマス忘年会を楽しみました



かわいひトナカイと…サンタ?



メイドさんに
囲まれています



白雪姫?
どゆかいな
仲間一同



お猿衣装ノリノリ
ふざけの踊り

日常風景



ご飯の下ごしらえ中…



天気の良い日は外で食事です



新潟競馬場で一勝負!!



カラオケもいいわね~

はな広場

生きがい広場地蔵堂のお正月

新年あけましておめでとうございます。本年もよろしくお願ひ致します。生きがい広場ではお正月に書き初め、生きがい神社初詣、福笑い、カルタ取りなどを行い楽しく過ごしました!



福笑い
懐かしいな~



生きがい神社初詣

「今年も良い事が沢山ありますように」



カルタ

「おめさん、すぐ見つけるねっか!」



お正月御膳

「ごっつおがいわべ出たて♪」



書初め

「謹賀新年」



甘酒

「甘酒は温まるいね!」



蕎麦打ち

「美味しい蕎麦を作るぞ!」

生きがい広場地蔵堂の日常風景



書道

真剣です・o!

ちぎり絵

「大勢で作ると楽しいね!!」



将棋

「王手!!」



おやつ作り

「どんまげになったねっか!!」

クリスマス会

外はとても寒いクリスマス寒波が訪れましたが、生きがい広場内では美味しい料理、催し物、楽しい語り合いにより、心を通い合わせ親睦が深まり、とても温かい素敵なクリスマス会でした!



「みんなで食べるケーキは美味いね!」



「記念に写真を撮ってくらっせ!」



職員による
マルモリダンス



「ごっつおが
出たねっか!」



職員の劇「笠地蔵」



職員と御利用者様の
二人羽織!



グループホーム

グループホームは、家庭的な環境の下、皆で楽しく共同生活をしています。

こいて・我が家・縁

少人数なので気心も知れた仲間と楽しい毎日を元気に過ごしています。



電車で行く弥彦の旅



これは、立派ですなあ～



お花と美人どっちがきれい？



外で食べるとうんめえねえ

電車に乗るなんて久しぶり！！



弥彦参り
電車に乗って弥彦へ行って来ました！若い頃は電車で弥彦参りをされていただけに、懐かしく感じてもらえたようです。天気も良く最高の旅でした。



サンタからのプレゼント～！



地域の方とアコーディオンに合わせて歌の大合唱♪



子供サンタと大人サンタ！どちらもお似合いです♡♡



グループホーム 我が家

せまい「我が家」ですが、アットホームなクリスマス忘年会が行なわれました。手作りののっぺいやコンニャク、今年のメインディッシュは牛肉のステーキ！熱々でいただきました。



恒例の沢庵作り



たい菜は今漬けて煮菜にすると美味しいんだいねえ～



あなた若いのに頑張るわねえ～。干し菜は体に良いのよ/カルシウムがあるからね！



干し柿作り



あんた～なかなか上手じゃないのよお～！

干し柿は栄養もあって美味しいんだいね

縁：恒例の秋の風物詩
干し柿作りは沢庵つけ、たい菜も漬けました。手なれた包丁さばきでクルクルと、柿の皮むきもあつという間に出来上がり！昔の人の知恵袋はすごいですね！



おせちと一緒に飲もうねっか！

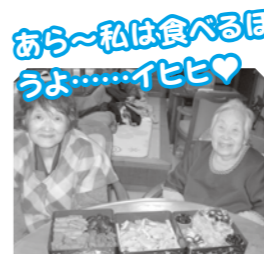

あら～私は食べるほうよ……イヒヒ♡



大勢で食べるおせちはまた格別だね～！



昆布巻きづくり

「昆布はね沢山巻くと美味しくできるのよ～」「アクもちゃんと取らんばだめらそてまお～」



のし餅はねえ～こっやってよう～のさんばねんだいね

グループホーム 縁

四年目のお正月を迎えました。おかげ様で縁も開設してからはや四年！おせち作りもみんな楽しく作りました。のし餅は、さすが大先輩の利用者様！のし加減を教えていただき立派なのし餅が出来上がりました。今年も一年健康で過ごせますように……♡



ご馳走がいっぱいで食べきれないねえ～



大勢で食べると格別だね！若いんだっけ、もっと食べなせいな♡

クリスマス忘年会
昨年は12月17日にご利用者の皆様と調理した食事をご家族や運営推進委員の皆様と一緒に美味しく食べました。



福笑い…お正月はこれをしないだね！



年賀状がきたよ！



鏡餅を飾るよ～



みんなでカルタ大会～今年も三どわざカルタで勝負だね！！



今年も豪華なおせちができました～

グループホーム こいて

あけましておめでとうございます。今年もこいてのご利用者の皆様とお正月を迎えることができました。こいてでは、ご家族や親しい方たちと楽しくお正月を迎えました。

高齢者総合生活支援施設はな広場 半年で多くの方々とのご縁に巡り合いました

法人からの お知らせ!!



昨年9月、燕市横田地区に地域密着型介護福祉施設と小規模多機能ホーム、ふたつの事業がスタートして以来、半年弱で多くの方にご利用いただき、その新たなご縁を励みの糧として、今後も鋭意努力していく所存です。

特に、住み慣れた地域で自分らしく、今までの生活を続けられるよう、又、施設が地域の中に「あって良かった、安心できる」頼れる存在をめざします。



時には外食で気分転換



あたたかみのあるホールで喫茶を



一人ひとりの生活を支援



天気の良い日はバルコニーで会食

はな広場のご利用・お問い合わせは TEL.0256-47-1222

小規模多機能ホーム はな広場・よごたの家ご利用のご案内

平成18年の介護保険制度改正により創設された地域密着型サービスのひとつであり、介護が必要となった高齢者が今までの人間関係や生活環境をできるだけ維持できるよう

「通い」を中心とし、必要に応じて「訪問」あるいは「泊まり」の3つのサービスを

を、24時間切れ間なくサービス提供が可能です。

登録定員25名（うち通いが15名、泊まり6名の各定員）

燕市に在住の方を対象としており、お困りごと等ありましたら遠慮なくお問い合わせ下さい。



ご利用・お問い合わせは TEL.0256-47-1222

生きがい広場地蔵堂・複合住宅 冬期間のみ、又は期間限定利用のご案内

ご家族の不在など1泊のご利用から、
越冬目的などで気軽に安心に、
快適にご利用しませんか!

「生きがい広場地蔵堂」の2階には、通常のキッチン、バス、トイレのほかに家具（ベット、TV、冷蔵庫、テーブルセット、衣装収納ケース、調理器、食器等）をご用意したお部屋が4部屋ございます。いろいろなご利用方法があるので、気軽にお問い合わせ下さい。建物は住宅街にあり、月に2回程度「市日」も催される、至便なところにあります。



長期入所のご利用も
同時に承っております

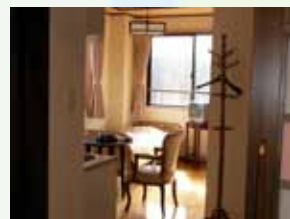

201号室（玄関より内部）

生きがい広場地蔵堂のご利用・お問い合わせは TEL.0256-97-7117

編集 後記

昨年は震災をはじめ、色々な災害に見舞われたあわただしい一年でした。今年は何とか皆が安心できる生活を過ごせるといいですね。今年も降雪はそれなりにありそうですので、風邪や健康、そして交通事故にご注意下さい。



ホームページアドレス：<http://www.sakurai-fukushi.or.jp>