平成２９年度

生きがい広場地蔵堂事業報告書

生きがい広場地蔵堂・デイサービス　　生きがい広場地蔵堂・地域の茶の間
生きがい広場地蔵堂・シニアハウス

〒959-0120 燕市分水栄町1番3号
TEL 0256(97)7117　FAX 0256(97)7119

〒959-0318　新潟県西蒲原郡弥彦村大字麓3036番地
社会福祉法人　桜井の里福祉会
TEL 0256(94)3939　FAX 0256(94)2552
URL : http://www.sakurai-fukushi.or.jp

生きがい広場地蔵堂　事業報告目次

1.　施設の概要　・・・・・　1

2.　平面図　・・・・・　3

3.　職員の状況　・・・・・　6

4.　組織図　・・・・・　7

5.　災害事故防止対策　・・・・・　8

6.　食事の実施状況　・・・・・　11

7.　生きがい広場地蔵堂・デイサービスの実施状況　・・・・・　13

8.　個別機能訓練・運動器機能向上の実施状況　・・・・・　19

9.　燕市生きがい活動支援通所事業（地域の茶の間）実施状況・・・　20

10. 燕市高齢者交流ホーム事業（交流ホーム）実施状況　・・・・・　21

11. 生きがい広場地蔵堂・シニアハウス入居状況　・・・・・　22

12. 職員研修状況　・・・・・　24

13. 職員の会議・委員会実施状況　・・・・・　27

14. 専門委員会活動状況　・・・・・　31

15. ボランティアの活動状況　・・・・・　35

16. 地域貢献　・・・・・　35

17. 苦情・意見・事故・ヒヤリハットの状況　・・・・・　36

18. 視察・見学・実習生等受け入れ状況　・・・・・　42

19. 平成２９年度決算　・・・・・　43

１ 施設の概要

（1）施設の概要

施設の名称		生きがい広場地蔵堂・デイサービス	
施設の種類		通所介護・介護予防通所事業 通所型サービスＡ	1571300670
定員		35 名	
施設の所在地		新潟県燕市分水栄町１番３号	
認可年月日		平成 18 年９月 28 日	
事業開始年月日		平成 18 年 10 月１日	
設置主体	名称	社会福祉法人　桜井の里福祉会	
	所在地	新潟県西蒲原郡弥彦村大字麓 3036 番地	
	代表者名	理事長　　柏原　雅史	
経営主体	名称	社会福祉法人　桜井の里福祉会	
	所在地	新潟県西蒲原郡弥彦村大字麓 3036 番地	
	代表者職氏名	理事長　　柏原　雅史	
条例定款	名称	社会福祉法人　桜井の里福祉会定款	
	制定年月日	平成６年３月 25 日	
敷地面積		836.14 ㎡	
延べ床面積		1469.74 ㎡	
センター長		小杉　裕子	
電話・ＦＡＸ		ＴＥＬ　0256−97−7117 ＦＡＸ　0256−97−7119	

（2）建物設備の状況

（ｉ）生きがい広場地蔵堂・デイサービス

	室数	床面積（㎡）
１階　食堂・リハビリ	1	126.43
バイキング・料理教室	1	30.54
園芸室	1	16.15
パソコン・麻雀・将棋	1	18.87
木工室	1	18.19
２階　食堂・談話室	1	44.55
マッサージルーム	1	22.70
シアタールーム	1	18.78
３階　ちぎり絵・陶芸	1	16.86
（食堂・機能訓練室　合計）		**（313.07）**
相談室	1	14.58
浴室・脱衣室・機械室	3	68.15
静養室	1	18.02
厨房	1	42.76
事務室	1	14.17
便所（共用部分含む）	7	26.8

（ⅱ）地域の茶の間

	室数	床面積（㎡）
地域の茶の間	1	25.2

（ⅲ）生きがい広場地蔵堂・シニアハウス（住宅型有料老人ホーム）

	室数	床面積（㎡）
２階　家具付き居室	4	109.31
３階　家具なし居室	10	271.76

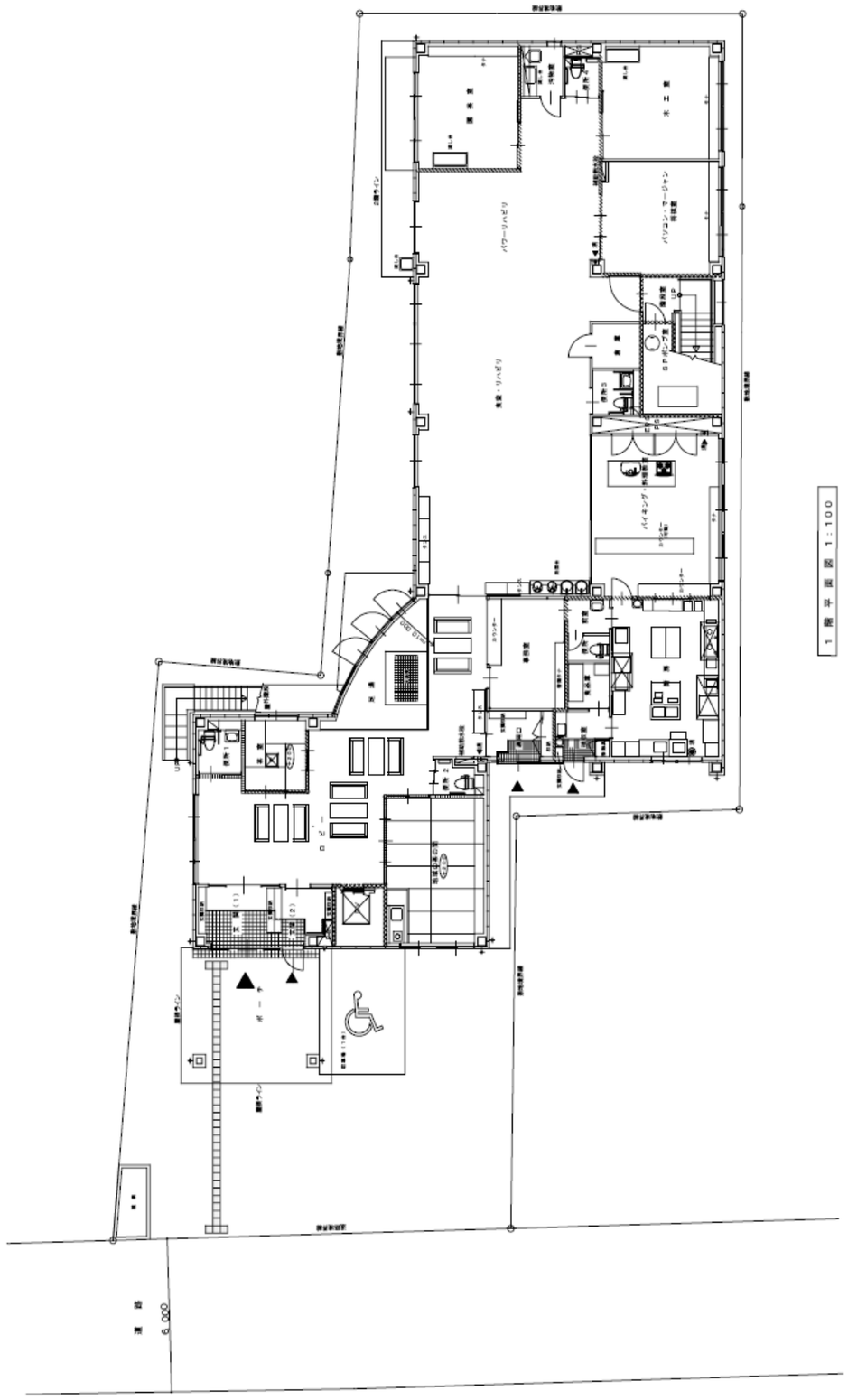

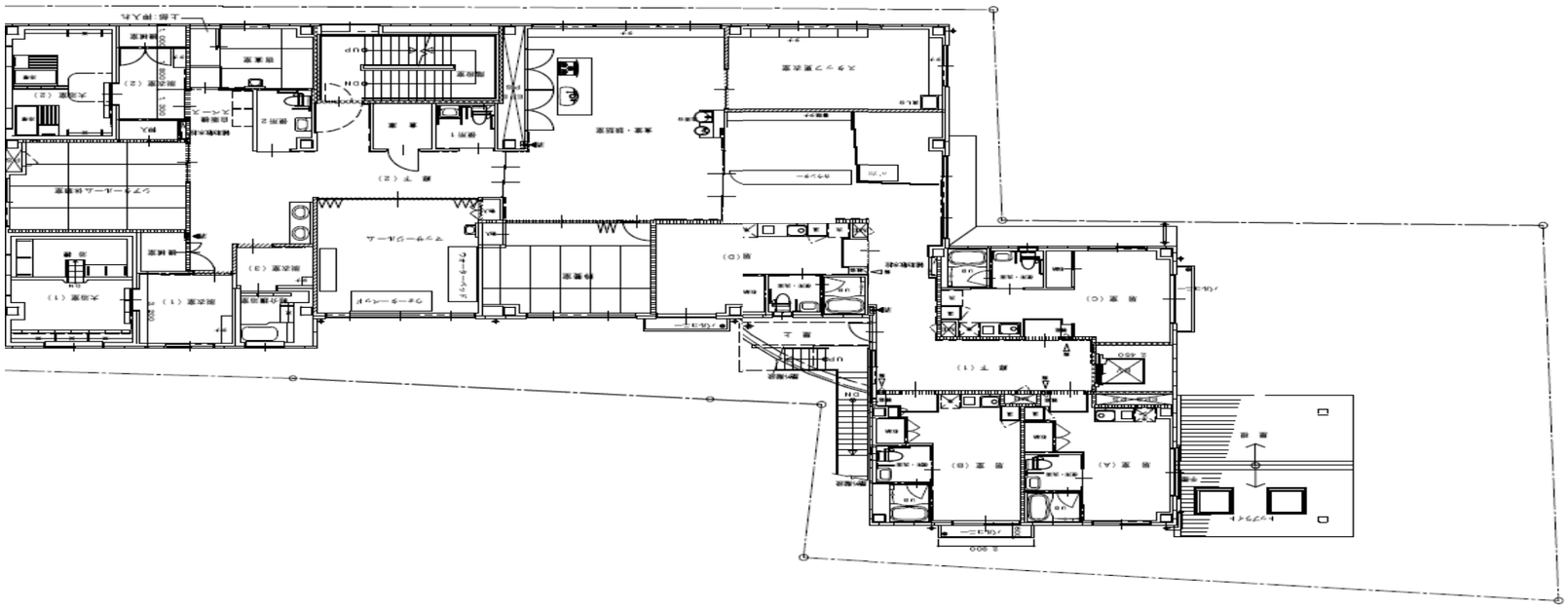

2 階 平 面 図 1：100

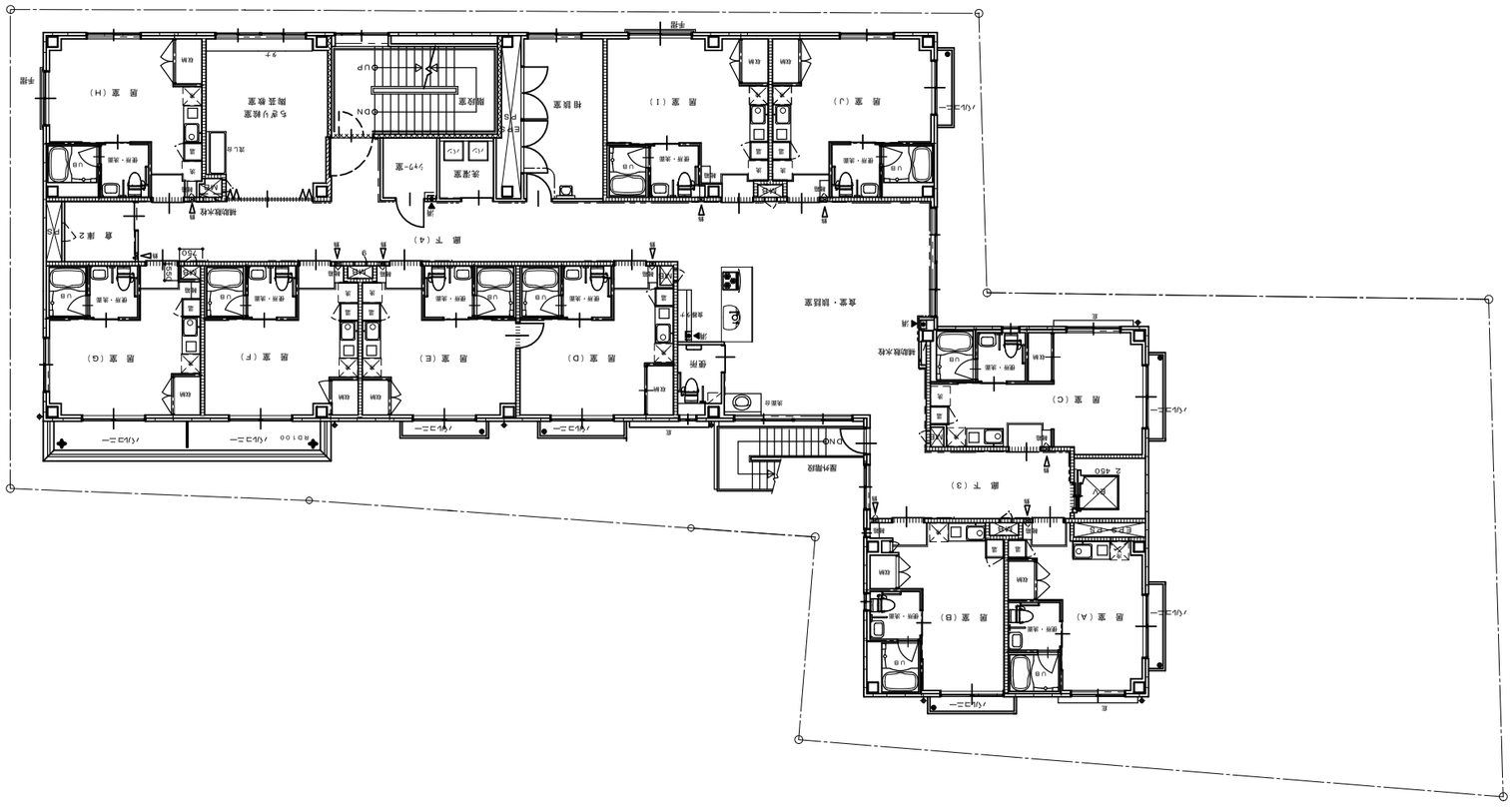

3 階 平 面 図 1：100

3　職員の状況

	平成28年度末職員数	デイサービス　/　シニアハウス　/　茶の間			平成29年度末職員数
	デイサービス・シニアハウス・茶の間	一般職員	専任職員	パート職員	
管理者	1	1			1
生活相談員	2	2			2
介護職員	9	5	1	2	8
看護職員	3			3	3
理学療法士	3	3			3
管理栄養士	1	0			0
調理員	2	1	2		3
事務員	1	1			1
支援員	2			2	2
その他の職員	4			4	4
合　　計	28	13	3	11	27

4　生きがい広場地蔵堂　組織図

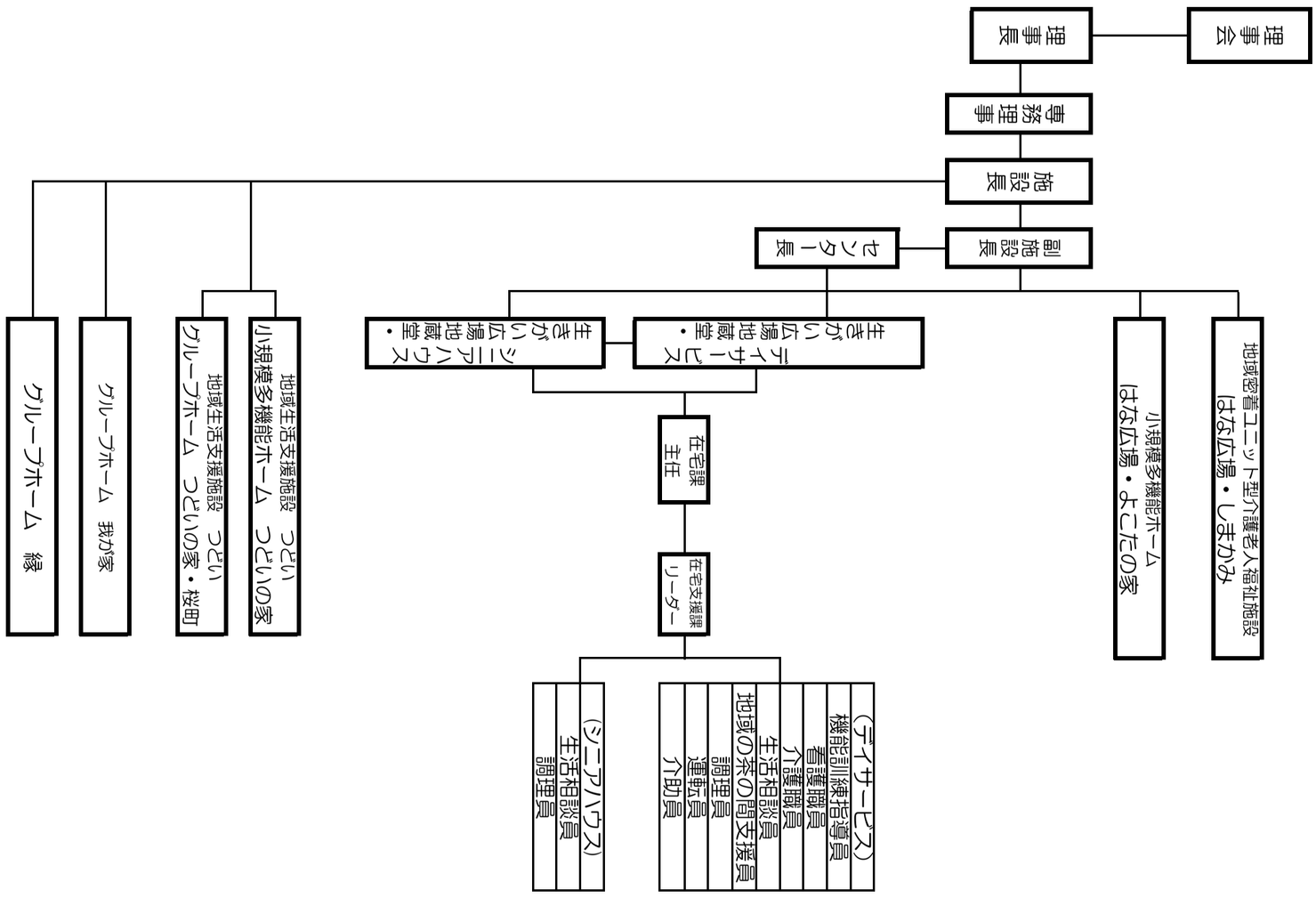

５　災害事故防止対策

（1）防災設備等の状況

消防計画の届出　　平成 19 年３月 23 日

防火管理者氏名　　小杉　裕子　（職種）　センター長

	施設・設備	消防法令による設備義務の有無	設備状況
防火設備	避難階段	有・無	有（1 箇所）・無
	避難口（非常口）	有・無	有（６箇所）・無
	居室・地下・階段等の内装材料		適　・　不適
	防火戸・防火シャッター	有・無	有　・　無
消防用設備	屋内消火栓（補助散水栓）	有・無	有（７箇所）・無
	屋外消火栓	有・無	有　・　無
	スプリンクラー設備	有・無	有（1 系統）・無
	自動火災報知機	有・無	有（５系統）・無
	漏電火災警報機	有・無	有　・　無
	非常警報設備	有・無	有（1 箇所）・無
	避難器具（すべり台・救助袋）	有・無	有　・　無
	誘導灯及び誘導標識	有・無	有（18 箇所）・無
	防火用水	有・無	有　・　無
	非常電源設備（自家発電）	有・無	有（1 箇所）・無
カーテン・布製ブラインド等の防火性能		有・無	有　・　無

（2）防災訓練実施状況

実施月日	想　定	ねらい	内　容	対象者
５月 29 日	風水害発生	風水害時避難訓練	・風水害時にとるべき標準動作の習得	ＤＳ利用者 シニアハウス入居者 ＤＳ職員
６月 30 日	昼間想定 ３ 階グルメ亭からの火災発生	総合避難訓練	・火災時にとるべき標準動作の習得 ・補助散水栓による消火訓練 ・消防署による検証	ＤＳ利用者 茶の間利用者 シニアハウス入居者 ＤＳ職員 近隣住民 消防署員
７月５日	伝達訓練 行方不明者捜索情報の伝達	伝達訓練	・行方不明者が出た際の情報の伝達訓練 ・携帯メールを使用した情報伝達訓練	ＤＳ職員
９月 19 日	夜間想定 ３階グルメ亭からの火災発生	総合避難訓練	・火災発生にとるべき標準動作の習得	シニアハウス入居者 宿直職員 近隣住民
11 月 27 日	昼間想定 ３ 階グルメ亭からの火災発生	総合避難訓練	・火災時にとるべき標準動作の習得 ・水消火器による消火訓練	ＤＳ利用者 シニアハウス入居者 ＤＳ職員

※ 消防署の指導を頂き、玄関前で補助散水栓の模擬放水にて、消火訓練の手順確認を行う事ができました。シニアハウス入居者からも訓練に参加していただき、避難訓練では非常階段を実際に使用し、近隣住民の応援を頂き実施しました。

※ エレベーターは、建築基準法の規定による年次法定検査の実施と主ロープの点検、毎月の定期点検をＳＥＣエレベーターより行なってもらい指摘事項はみられませんでした。

※ 災害マニュアルを見直し、風水害発生時に使用できるマニュアルを作り、避難場所を明確にするとともに、避難を開始する時期や判断基準を明らかにし、迅速な対応ができるよう職員の責務や役割分担を明確に示しました。

〔避難訓練の様子〕

↑昼間想定の火災避難訓練の様子。正面玄関へ避難した後、人員報告最終人員確認を行なう。

↑昼間想定の風水害避難訓練の様子。２階までの浸水を想定し、３階へ避難を行う。３階にて人数確認。

↑避難訓練の際には近隣の住民の方にもご参加頂き、実際の災害の際にも協力していきます。

↑水消火器による模擬消火訓練を実施。ご利用者様・職員も訓練に参加し、正しい消火方法を学びます。

6. 食事の実施状況

（1）食数状況

月	4月	5月	6月	7月	8月	9月	１０月	１１月	１２月	1月	2月	3月	合計
食数	1,038	1,103	1,066	1,077	1,085	1,066	1,090	1,052	1,049	1,019	932	1,046	12,623

デイサービス・緩和サービス・地域の茶の間の合計食数。（シニアハウス・配食は除く）

(2)年間特別献立状況

季節感や彩りを大切にした献立は、どの月も楽しみにしていると皆様喜ばれていました。

実施日	行事名	メニュー内容
4月	お花見御膳	桜ご飯、清まし汁、鰆のごま味噌焼き、ぜんまいと厚揚げの煮しめ、苺
5月	端午の節句御膳	ちらし寿司、清まし汁、カレイごま味噌焼き、お煮しめ、甘夏のフルーツカクテル
7月	七夕御膳	七夕ちらし寿司、清まし汁、カレイの揚げ出し、冬瓜かにあんかけ、杏仁フルーツ
9月	敬老会御膳	赤飯、清まし汁、天ぷら、卵焼き、かきあえなます、ぶどう
	生きがい祭りメニュー	ペアたこ焼きそば、ところ天、トロピカルジュース、中華スープ
１０月	生きがい広場開設祝メニュー	きのこご飯、味噌汁、カレイの照り焼き、さつま芋の白和え、ぶどうゼリー
１２月	クリスマス・忘年会メニュー	生寿司、ミニアメリカンドック、サンドウィッチ、野菜スープ、鮭の菜種焼き、エビフライ、鳥唐揚げ、えび焼売、マカロニサラダ、オレンジ
1月	正月おせち御膳	赤飯、清まし汁、赤魚の西京焼き、のっぺ、昆布巻き、伊達巻、かまぼこ、栗きんとん、黒豆、なます
2月	節分御膳	豆ごはん、味噌汁、天ぷら、すき昆布炒め煮、ゼリー
3月	ひな祭り御膳	菜の花ちらし寿司、清まし汁、エビフライ、ホウレン草のごま和え、桃ゼリー

（6）配食サービス

分水の里を窓口にして地域性の考慮や当事業所のご利用者を中心に配食サービス事業を開始しました。対象者の安否確認と地域の見守りを兼ね取り組みました。

	4月	5月	6月	7月	8月	9月
一般	446	460	408	436	413	423
補助対象	47	47	45	46	48	41
合計	493	507	453	482	461	464
一日平均数	16.4	16.3	15.1	15.5	14.8	15.4

	１０月	１１月	１２月	1月	2月	3月
一般	466	483	427	449	392	434
補助対象	35	35	38	37	32	34
合計	501	518	465	486	424	468
一日平均数	16.1	17.2	15	15.6	15.1	15

※　年間食数；一般（5,237 食）、補助対象（485 食）合計で 5,722 食を 365 日提供しました。一日平均 15.6 食。

7.　生きがい広場地蔵堂・デイサービス （定員35名）

	4月	5月	6月	7月	8月	9月	10月	11月	12月	1月	2月	3月	計・平均
契約者数	142	139	139	141	138	131	130	126	129	130	128	124	
新規契約者	3	1	1	4	4	1	2	2	1	2	3	3	27
利用実人数	141	141	138	137	136	131	134	132	125	122	122	117	
燕市（分水地区）	108	108	107	105	103	99	101	101	93	90	93	89	
燕市（燕地区）	11	11	11	11	11	11	11	10	10	11	9	9	
燕市（吉田地区）	8	8	7	8	9	8	8	8	9	8	8	7	
弥彦村	3	3	3	3	3	2	3	3	3	2	2	2	
寺泊地区	1	1	0	0	0	0	0	0	0	0	0	0	
中之島地区	10	10	10	10	10	11	11	10	10	10	10	10	
1日平均利用人数	32.2	32.7	32.2	31.5	31.2	31.7	32.0	31.8	30.1	29.2	29.6	29.5	31.14
延べ人数	967	1016	967	977	968	952	993	955	935	906	830	917	948.58
稼働率（%）	92.0%	93.6%	92.0%	90.0%	89.2%	90.6%	91.5%	90.9%	86.1%	83.5%	84.6%	84.5%	89.04%

①年齢別

	男性	女性	計
65歳未満	0	1	1
65～69歳	2	2	4
70～74歳	5	0	5
75～79歳	5	5	10
80～84歳	15	20	35
85～89歳	10	21	31
90～94歳	4	22	26
95歳以上	1	4	5
合計	42	75	117

②要介護度別

	男性	女性	計
要支援　1	4	1	5
要支援　2	8	23	31
要介護　1	12	28	40
要介護　2	14	19	33
要介護　3	4	3	7
要介護　4	0	1	1
要介護　5	0	0	0
合計	42	75	117

③利用回数別

	男性	女性	計
月1～3日	1	0	1
週1日	14	24	38
週2日	18	37	55
週3日	8	9	17
週4日	1	4	5
週5日	0	1	1
週6日	0	0	0
毎日	0	0	0
不定期	0	0	0
合計	42	75	117

①②③は平成30年3月現在のデータ

生きがい広場地蔵堂・総合事業（通所型サービスＡ）

	４　月	５　月	６　月	７　月	８　月	９　月	１０月	１１月	１２月	１　月	２　月	３　月
契約者総数	３	４	６	５	８	９	９	１１	13（1）	１３	１２	１３
新規契約者数	３	１	１	３	２	０	３	３	０	０	０	１
利用者実人数	３	５	５	７（1）	９（1）	９	１２	１４	１３	１３	１２	13
事業対象者	３	４	４	６（1）	６（1）	６	７	７	6(1)	６	６	６
要支援１					１	１	２	６	６	６	５	６
要支援２		１	１	１	２	２	３	１	１	１	１	１
燕市（分水地区）	２	４	４	４（1）	６（1）	６	９	１２	１１(1)	１１	１０	10
燕市（ 燕 地区）	０	０	０	０	０	０	０	０	０	０	０	０
燕市（吉田地区）	１	１	１	３	３	３	３	２	２	２	２	３
１日平均利用人数	2.5	2.3	2.2	1.9	2.2	2.7	2.2	3.2	3.0	3.1	2.8	3.6
延べ人数	１０	１９	２０	27	38	46	36	58	52	５４	46	66

（　　）＝休止者数

事業対象者	要支援１	要支援２	合計
６	６	１	１３

日常風景

フラワーアレンジメント

脳トレ

ハンドリハビリ

松ぼっくりツリー作り

輪投げゲーム

紙細工作り

魚釣りゲーム

健康教室

マッサージ

書道教室

生きがい農園

玉ねぎの収穫

じゃが芋掘り

ゴーヤ植えました

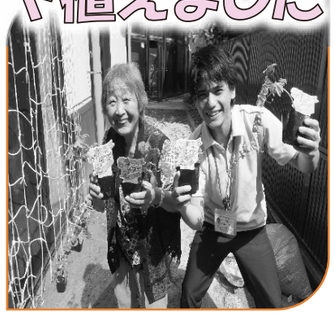

枝豆もぎました

夏野菜収穫

大根収穫

里芋掘り

一緒に耕してます

長ネギ収穫

春 季節の行事

お花見ドライブ

牡丹園へ

夏

ビアホール

シーサイドドライブ

＆アイス

初めての生きがい祭り

８個別機能訓練・運動器機能向上の実施状況

（１）個別機能訓練　・　運動器機能向上

〇マシン実施者には機能訓練指導員が評価を行ない、その人それぞれにあったマシンを提供し、負荷／回数の調整を行ない実施しました。

〇非マシン実施者にもマシン実施者含め、セラバンドやボール、棒を使用し、立位または座位で行なえる上肢・下肢・体幹の筋力と柔軟性／体力面強化メニューを小集団にて実施しました。

〇体操の中に脳の活性化を図れるメニューを取り入れ実施しました。

〇必要に応じて機能訓練指導員が直接筋力強化や可動域訓練を個別的に実施しました。

		4月	5月	6月	7月	8月	9月
デイサービス	マシン使用人数	114	114	116	114	116	109
	非マシン使用人数	25	24	21	22	21	21
	加算なし	1	1	1	1	1	1
総合事業（サービスA）	マシン使用人数	3	3	5	7	8	8
	非マシン使用人数	0	1	1	1	1	1
	加算なし	0	0	0	0	0	0
	合計	140	143	144	145	147	140
		１０月	１１月	１２月	１月	２月	３月
デイサービス	マシン使用人数	108	105	103	101	100	97
	非マシン使用人数	24	26	20	19	17	17
	加算なし	1	1	1	1	1	1
総合事業（サービスA）	マシン使用人数	10	13	12	12	12	18
	非マシン使用人数	1	1	1	1	1	1
	加算なし	0	0	0	0	0	0
	合計	144	146	137	134	131	134

9.　燕市生きがい活動支援通所事業状況（生きがい広場地蔵堂・地域の茶の間）

	4月	5月	6月	7月	8月	9月	10月	11月	12月	1月	2月	3月	合計
延べ人数	80	75	85	80	81	77	68	57	67	62	61	71	864
開催数	16	15	18	16	18	17	17	16	16	16	16	17	198

- 平成２９年度４月１日付けの実登録者数は 19 名でスタートし、平成 30 年３月の実登録者数 15 名。
- 平成２９年度の新規受け入れは行わず、３月末までの利用終了者数４名。
- 燕市分水地区地域包括支援センター保健師による健康相談を開催し、血圧測定や心配事について相談にのってもらいました。
- 活動内容はリズム体操、作品展出展用の小物作りや脳トレ等を実施しました。
- 外出では４月はお花見、11 月には菊祭りの外出を実施しました。また地域の市の買い物、地元の喫茶店へのお出かけなどを実施しました。
- デイサービス事業所の避難訓練に合わせ、地域の茶の間のご利用者からも避難訓練に参加して頂きました。
- 今年度限りで地域の茶の間事業が終了となり、15 名中 14 名中が緩和型サービスへ１名は通所介護へ移行となりました。

10.　燕市高齢者交流ホーム事業状況　（生きがい広場地蔵堂・交流ホーム）

	4月	5月	6月	7月	8月	9月	10月	11月	12月	1月	2月	3月	合計
延べ人数	3	2	3	2	0	3	2	3	3	3	2	3	29
開催数	3	2	3	2	0	3	2	3	3	3	2	3	29

- 実利用者数１名。
- 毎週月曜日のみ実施（祝日はお休み）。閉じこもりを防ぎ体と心の健康づくりを目的として対応いたしました。
- 利用費１００円で送迎なし。10：00～15：00 で好きな時間に参加する事が可能な柔軟性のある事業として参加して頂きました。
- 足湯に入りながら他者との交流、軽体操・手作業等の趣味活動を実施し、昼食を持参された時はお味噌汁の提供を行いました。
- 今年度末で事業終了となる為、３月 19 日の最終日にお別れ会を行いました。１名の交流ホーム参加者は総合事業へは移行されず、地域で開催されている介護予防運動に参加される事となりました。

（開催日にご利用がなかった場合は開催数に含まず）

11 生きがい広場地蔵堂・シニアハウス　状況

平成29年度

			4月	5月	6月	7月	8月	9月	10月	11月	12月	1月	2月	3月	合計
入居状況	一般（10部屋）	入居者数（デイ）（名）	10(6)	10(6)	10(6)	9(5)	9(5)	9(5)	9(5)	9(5)	9(5)	9(5)	9(5)	9(5)	111(63)
		延べ日数（日）	300	310	271	279	279	270	279	270	279	279	252	279	3,347
		稼働率　（%）	100.0	100.0	90.3	90.0	90.0	90.0	90.0	90.0	90.0	90.0	90.0	90.0	91.7%
	家具付（4部屋）	入居者数（デイ）（名）	4(2)	4(2)	4(2)	3(2)	3(2)	3(2)	3(2)	3(2)	3(2)	4(3)	4(3)	4(3)	42(27)
		延べ日数（日）	93	124	120	93	93	90	93	90	93	121	112	107	1,229
		稼働率　（%）	77.5	100.0	100.0	75.0	75.0	75.0	75.0	75.0	75.0	97.5	100.0	86.3	84.3%
食事状況	朝食	主食有 利用者数（名）	5	5	5	4	4	4	4	4	4	5	3	4	51
		主食有 食　数　（食）	120	154	144	122	124	118	121	119	124	124	84	69	1,423
	昼食	主食有 利用者数（名）	4	4	4	3	3	4	4	4	3	4	2	3	42
		主食有 食　数　（食）	68	102	82	68	63	46	44	42	41	46	39	33	674
		主食無 利用者数（名）	1	1	1	1	1	1	1	1	1	1	1	1	12
		主食無 食　数　（食）	25	26	25	26	27	25	26	26	26	27	24	27	310
	夕食	主食有 利用者数（名）	6	6	6	5	5	5	5	5	5	6	4	5	63
		主食有 食　数　（食）	141	165	174	149	150	150	150	147	155	156	112	100	1,749
		主食無 利用者数（名）	3	3	3	2	2	2	2	2	2	3	3	3	30
		主食無 食　数　（食）	88	87	58	58	58	56	60	56	58	24	82	78	763

※運営懇談会6回/年　　5/24、7/26、9/27、11/22、1/24、3/28
　構成メンバー　入居者、地域住民代表、民生児童委員、施設長、センター長、担当職員
※避難訓練及び消火訓練
　・風水害5/29　・昼間想定6/30（消防立ち合い）　・夜間想定9/19　・11/27昼間想定
※シェイクアウト訓練参加　7/2
※電化製品点検　6/29
※業者による消防設備点検実施　7/18
※退去者　他施設入居 2名・ご自宅 2名 ・ 永眠 1名
※入居者　男性1名・女性2名
※生きがい広場地蔵堂・デイサービスの新年度会参加　5/12
※生きがい広場地蔵堂・デイサービスのビアホール参加　7/11
※生きがい広場地蔵堂・デイサービスの生きがい広場まつり参加　9/9
※生きがい広場地蔵堂・デイサービス芋煮会参加　11/15
※生きがい広場地蔵堂・クリスマス忘年会参加　12/25
※生きがい広場地蔵堂・デイサービスのひな祭り茶会参加　3/3

生きがい広場地蔵堂　ビアホール開催

食べて、飲んで、笑って
とても楽しまれておられました。

生きがい広場祭り参加♪

お天気も良くて
最高な一日でした。

芋煮会

近隣の方の
ご協力も頂き、
実施しました。

夜間想定の避難訓練

年6回開催です。
地域のにも参加
して頂き,大切な
意見交換の場と
なっています。

シニアハウス運営懇談会

12.　職員研修実施状況

① 法人研修

月　　日	研　修　名	研　修　内　容	対　象　者	人　数
平成 29 年３月 30 日 ～4 月１日 ４月３日～4 日	新採用職員研修 宿泊研修	新採用職員研修	平成 28 年中途採用職員 平成 29 年新規採用職員	１名
６月 23 日	H28 年度中途採用職員対象 フォローアップ研修	半年の振り返り 法人理念の理解	H28 年度中途採用職員	１名
７月４日・６日	人事考課２年未満研修	人事考課制度について学ぶ	採用２年未満職員	８名
７月 20 日 ８月 23 日	階層別研修	生活の捉え方	採用３年目職員	１名 １名
９月 12 日	階層別研修	認知症の人のケアを学ぶ	採用２年目職員	６名
10 月５日	平成 29 年度フォローアップ 研修	半年の振り返り 法人理念の理解	平成 29 年新規採用職員	１名
10 月 23 日	指導的職員研修	地域包括ケアと地域共生 社会と社会福祉法人とし ての役割	指導的職員	３名
11 月 29 日	階層別研修	意思決定と権利擁護	採用５年目職員	３名
12 月 1～2 日	平成 29 年度中途採用職員研修	法人理念の理解	平成 29 年中途採用職員	１名
平成 29 年 12 月 12 日	階層別研修	高齢者虐待防止	採用９年・10 年目	１名

②施設内研修

月　　日	研　修　名	研　修　内　容	講　師	人　数
平成 29 年４月 18 日	フロア研修	法令遵守	センター長	名
４月 18 日	フロア研修	ケアプランに関する研修	ＤＳ職員	名
５月 16 日	フロア研修	認知症に関する研修	ＤＳ職員	15 名
５月 16 日	園内研修	救急救命研修・緊急時対応	新採用職員及び希望 職員	３名
６月 20 日	フロア研修	感染症及び食中毒発生、 ヒヤリハット事例	DS 職員	20 名
６月 21 日	園内研修	ＤＣＡＴ研修	対象職員	３名
７月 18 日	フロア研修	身体拘束排除に関する研修	ＤＳ職員	15 名
８月 15 日	フロア研修	事故発生・緊急時の対応研修	ＤＳ職員	14 名
９月 13・20・27 日	拠点研修	高齢者虐待防止研修	拠点職員	23 名
９月 19 日	フロア研修	感染症及び食中毒発生事例検討	ＤＳ職員	17 名
10 月６日	園内研修	認知症の人の捜索・声掛け	ＤＳ職員	１名
10 月 17 日	フロア研修	非常災害時の避難・救出に関す る研修	ＤＳ職員	19 名
11 月 21 日	フロア研修	事故の発生予防又は 発生防止研修	ＤＳ職員	17 名
平成 30 年１月 16 日	フロア研修	腰痛予防について	ＤＳ職員	19 名
２月 16 日・20 日	園内研修	外部研修報告会	地域密着拠点職員	20 名

２月20日	フロア研修	利用者のプライバシー保護	DS職員　17名
３月20日	フロア研修	利用者の意向調査・満足度	ＤＳ職員　19名

③外部研修等

月　日	研　修　名	主　催　者	開催場所	参　加　者	人数
平成29年６月６日	安全運転管理者研修	交通安全協会	吉田産業会館	安全運転管理者	１名
７月14日	安全衛生管理者研修	新潟県労働衛生医学協会	新潟ウェルネス	ＤＳ職員	１名
７月20日	H29年度バザーにおける食品衛生講習会	三条振興局	三条振興局	ＤＳ職員	１名
８月２日	気付く力研修	県社協	新潟ユニゾンプラザ	ＤＳ職員	１名
10月４日・５日	防火管理者講習	燕弥彦消防本部	燕弥彦消防本部	ＤＳ職員	１名
11月20日	西蒲燕地区老人福祉施設連絡会調理員部会	分水の里	分水の里	ＤＳ職員	１名
10月25日	ＤＳ集団指導	新潟県	自治会館	ＤＳ職員	１名
平成30年２月21日	燕市介護保険サービス事業者連絡協議会全体研修会	燕市介護保険サービス事業者連絡協議会	燕市交流センター	ＤＳ職員	１名

【三法人キャリアアップ研修参加状況】

平成29年９月15日	吉田福祉会デイサービスセンターひまわりの園	生活相談員	１名

13　職員の会議・委員会の状況

年　月　日	会　議　の　内　容
平成29年４月１日	入社式、辞令交付式、理事会、永年勤続を祝う会
４月５日	事務局会議・拠点会議
４月10日	生活支援会議
４月13日	監事会
４月18日	フロア会議
４月19日	事務局会議・ひろば会総会
４月20日	家族・ボランティア委員会
４月27日	運営会議
５月４日	研修委員会
５月８日	生活支援会議・法人研修打ち合わせ
５月10日	事務局会議、拠点会議
５月９日	防災委員会
５月12日	リスクマネジメント・サービス向上委員会
５月15日	機能訓練指導員会議
５月16日	フロア会議
５月17日	食事・環境整備委員会
５月18日	家族・ボランティア委員会
５月19日	ひろば会
５月22日	職場風土向上委員会、外部評価講評
５月23日	はな広場運営推進委員会
５月24日	決算監事会、事務局会議、広報委員会、シニアハウス運営懇談会
５月25日	運営会議
５月26日	健康管理委員会
５月28日	家族会総会
５月31日	第三者委員会
６月１日	法人研修委員打ち合わせ、生きがい広場地蔵堂食事提供打ち合わせ
６月５日	法人人事考課委員会、生活支援会議
６月６日	安全運転管理者講習会
６月７日	事務局会議、地域密着拠点会議、法人研修委員会打ち合わせ
６月８日	防災委員会
６月９日	理事会、リスクマネジメント・サービス向上委員会
６月12日	生活支援会議
６月15日	家族・ボランティア委員会
６月16日	ひろば会、入居判定会議
６月20日	フロア会議
６月21日	事務局会議、食事・環境整備委員会
６月22日	運営会議

６月23日	健康管理委員会
６月26日	広報委員会
６月27日	評議委員会
６月28日	業務執行部会議
７月３日	人事考課委員会
７月５日	事務局会議、拠点会議
７月６日	研修委員会
７月10日	生活支援会議
７月10日	内部監査（生きがい広場地蔵堂）
７月13日	防災委員会、内部監査（本部へ）
７月14日	リスク・サービス向上委員会
	内部監査（ＤＳさくら・ＤＳもみじへ）
７月18日	フロア会議
７月19日	事務局会議、食事・環境整備委員会
７月20日	家族・ﾎﾞﾗﾝﾃｨｱ委員会
７月24日	燕市地域福祉推進委員会
７月25日	はな広場運営推進会議
７月26日	シニアハウス運営懇談会
７月27日	運営会議、西蒲燕地区施設長会議
８月２日	事務局会議、
８月３日	研修委員会
８月４日	理事会
８月14日	生活支援会議
８月15日	フロア会議
８月10日	防災委員会
８月14日	生活支援会議
８月15日	デイフロア会議
８月16日	事務局会議
８月17日	家族・ボランティア委員会
８月18日	ひろば会、リスクサービス向上委員会、はな広場入居判定会議
８月24日	運営会議
８月30日	業務執行部会議
９月４日	法人人事考課委員会
９月６日	事務局会議
９月８日	リスクマネジメント・サービス向上委員会
９月11日	生活支援会議
９月13日	事務局会議
９月15日	交通安全協会交通安全旗リレー出発式
９月18日	家族会役員会
９月19日	フロア会議
９月20日	事務局会議、食事・環境整備委員会

９月22日	健康管理委員会
９月26日	外部監査
９月27日	業務執行部会議、シニアハウス運営懇談会
９月28日	運営会議、家族・ボランティア委員会
	安全衛生委員会
10月４日	事務局会議、拠点会議
10月５日	燕市地域推進委員会
10月12日	防災委員会
10月13日	理事会
10月16日	生活支援会議
10月17日	フロア会議
10月18日	事務局会議、食事・環境整備委員会
10月19日	家族・ボランティア委員会
10月20日	ひろば会、はな広場入居判定会議
10月26日	運営会議
11月１日	事務局会議、評議員会
11月２日	研修委員会
11月６日	在宅支援会会議
11月８日	デイサービス分科会
11月９日	防災委員会
11月13日	生活支援会議
11月15日	事務局会議、職場風土委員会
11月16日	家族・ボランティア委員会
11月21日	フロア会議
11月22日	広報委員会、シニアハウス運営懇談会
11月27日	西蒲燕地区老人福祉施設連絡会事務職員部会
11月28日	地域密着拠点第三者委員会、監事会
11月29日	業務執行部会議
11月30日	運営会議
12月６日	事務局会議
12月８日	理事会、リスクサービス向上委員会
12月11日	生活支援会議
12月14日	防災委員会
12月15日	ひろば会、はな広場入居判定会議
12月19日	フロア会議
12月20日	事務局会議、食事環境整備委員会
12月21日	家族・ボランティア委員会
12月22日	健康管理委員会
12月27日	広報委員会
12月28日	運営委員会
１月４日	研修委員会

１月８日	法人研修打ち合わせ
１月11日	防災委員会
１月12日	リスク・サービス向上委員会
１月15日	生活支援会議
１月16日	フロア会議
１月17日	事務局会議、地域密着拠点会議、食事・環境整備委員会
１月18日	家族・ボランティア委員会
１月19日	ひろば会
１月22日	法人人事考課委員会
１月24日	広報委員会
１月25日	運営会議、巡回監査
１月31日	事務局会議
２月１日	法人研修打ち合わせ
２月５日	燕市地域福祉計画推進委員会
２月７日	事務局会議、拠点会議
２月９日	理事会
２月14日	分水地区地域ケア会議
２月15日	家族ボランティア委員会
２月16日	ひろば会
２月20日	フロア会議
２月21日	事務局会議、食事・環境整備委員会
２月22日	運営会議
２月23日	健康管理委員会
２月28日	広報委員会
３月１日	事務局会議、拠点会議、研修委員会
３月２日	法人人事考課委員会
３月８日	防災委員会
３月９日	リスク・サービス向上委員会
３月12日	生活支援会議、燕市総合事業説明会
３月15日	家族・ボランティア委員会
３月16日	ひろば会
３月20日	フロア会議
３月21日	食事・環境整備委員会
３月22日	事務局会議、運営会議、長岡市総合事業説明会
３月23日	健康管理委員会
３月26日	理事会
３月27日	はな広場運営推進会議
３月28日	シニアハウス運営懇談会

１４　専門委員会活動状況

（平成２９年４月～３０年３月）

（１）法人人事考課委員会

①研修の企画と実施

・２年未満の職員対象（各拠点で行う）
平成 29 年７月４日（火）、７月６日（木）、７日（金）
内容：『法人の人事考課の考え方・これまでの経緯』
『人事考課表の説明、基準書の確認、説明』
講師：人事考課委員

・考課者・補助考課者対象
本年度までの人事考課を終えてのアンケート実施・集計

②人事考課の円滑な実施に向けて

・平成 28 年度アンケートを基に、人事考課基準書の見直しと改訂。
・管理職考課の考課者の見直し。
・人事考課マニュアルの見直し。

（２）法人職場風土向上・規則改正委員会

① 職員にとって、より動きやすい職場をめざし、進捗状況と新たな問題点の把握の為、アンケートを実施するとともに職員のルールについての検討
② アンケートを集約し各部署、各委員会、３施設で課題分析
③ 意見総括を作成し事務局へ提出
④ 規則改正部分の差し替え
⑤ ノー残業ディ・体を大切にする取り組み・年休の取得【働き方改革】について検討し、ポスターの掲示

（３）法人研修委員会

① 施設内研修計画に基いた研修会の計画・実施（９月１３日・９月２０日・９月２７日）『身体拘束廃止、高齢者虐待防止研修』（１０月２５日）『感染症研修』（３月１６日・３月２０日）『外部伝達報告会研修』（拠点合同）
② 法人研修に基づいた研修会の計画・実施（12 月 21 日・12 月 22 日実施。平成２９年度中途採用職員研修
③ 研修の実施結果については（１７．職員の研修実施報告に掲載）

（４）法人リスクマネジメント・サービス向上委員会

① 毎月部署ごとに発生した事故、ヒヤリハット報告の集計と状況報告書を作成・配布
② サービス向上・行動制限・身体拘束防止のための自己チェックを８月・２月

に実施
③　ご利用者・ご家族へサービス向上の為のアンケートを実施
④　年間の事故・ヒヤリハットの集計

（５）法人広報委員会

①　桜井の里福祉会合同広報誌『さくら』の作成と年３回（１月・５月・９月）の発行にまつわる工程管理・ＤＭ発送
②　法人ホームページの作成各種行事、職員紹介等の更新
③　各施設での広報関連掲示物、配布物の作成
④　デジカメ・ビデオ撮影データの管理活用
⑤　はな広場の広報紙として『はな便り』を毎月発行、横田地区に回覧
⑥　生きがい広場広報しとして『生きがい新聞』を毎月発行

（６）健康委員会・感染症対策・喀痰吸引等安全管理委員会・褥瘡管理

①　周地活動　６月～８月　食中毒予防
　　７月～９月　熱中症予防
　　１１月～３月　インフルエンザ・ノロウイルス対策・周知ポスターの掲示・玄関にマスク・消毒液設置等
②　職員健康診断の実施（４月/夜勤・宿直従事者職員対象・１１月/全職員対象）
③　痰・吸引安全管理委員会の開催（９月・３月）委員会時に合同開催
④　マニュアルの確認
⑤　公用車、施設内の吐物処理セットの点検（月１回）
⑥　換気チェック表配布、確認（月１回）

＜年間研修＞
＊　医療ガス保安講習（６月分水の里にて実施）
＊　腰痛予防・移乗動作等の確認研修
＊　食中毒予防と感染症研修（おう吐物処理方法）年２回
＊　褥瘡予防研修

（７）食事・環境整備委員会

①　嗜好調査（１２月～２月）各事業所にて実施
②　労災事故の検証及び改善策（毎月）
③　各事業所ごとの清掃

（８）防災委員会

①　各事業所、年間計画に沿って夜間・昼間想定の火災想定避難訓練の実施
②　水害想定、地震想定避難訓練の実施

※昨年８月のグループホーム水害事故にて水害マニュアルの見直し、変更後各施設ごとで水害訓練の実施
※燕シェイクアウト訓練への参加、レスキューキャリーの使用方法を消防より指導を頂く
③　マメールの登録及び、使用方法の確認（今年度より縁、我が家サービス拠点所属の為、追加登録）・法人マメールの追加

（９）家族会・ボランティア委員会

①　家族会の事務局としての活動
②　家族会役員会の開催・各種家族会行事の案内・開催
③　定期ボランティア様の日程調整・受け入れ等
④　その他、随時ボランティア様の受け入れ（実績についてはボランティア活動報告に記載）

＜家族会活動実績＞

日　時	活　動　内　容
５月１３日	家族会・役員会
５月２８日	家族会総会及び茶話会
８月２６日	ひろば祭りに協賛（かき氷店を出店）
９月９日	生きがい広場地蔵堂感謝祭
９月１８日	家族会・役員会
１１月１８日	施設見学会
３月１０日	研修会「懇親会・意見交換会」（さくらの湯）

新設したあかつかの家へ家族会の皆さんと見学会へ行きました。

夏まつりは、家族会の皆さまのご協力いただいています

研修会は、たくさんの家族の方たちが参加して頂きました。

懇親会は、「さくらの湯」で開催し大変盛り上がりました。

15　ボランティアの活動状況

① 定期ボランティア

活動日	団体名・氏名	活動内容
毎週金曜日	大久保　國栄様	麻雀教室
毎週金曜日	渡辺　忠様	囲碁教室
毎週金曜日	粕川　務様	囲碁教室
毎月第３金曜日	本間　洋子様他２名	フラワーアレンジメント教室
隔月１回	山﨑　紘一様	アコーディオン演奏

② その他

活動日	団体名・氏名	活動内容
不定期	楽笑会様	歌・踊り
不定期	井上様	歌・踊り

16　地域貢献

（1）夜間の一般浴開放状況

◇デイサービス事業の終了した時間帯を利用してお風呂の一般開放を行いました。
　１名の方が不定期に 33 日のご利用がありました。

４月	５月	６月	７月	８月	９月
４回	２回	２回	４回	４回	４回
10 月	11 月	12 月	１月	２月	３月
３回	２回	４回	０回	２回	２回

（2）地域交流

◇分水栄町地区の泥上げ
◇分水まつり参加
　　神輿担ぎ手；１名、民謡流し踊り子；４名
◇分水栄町新年会出席

17　苦情・意見・事故・ヒヤリハットの状況及び対応

《苦情・意見の内容》

生きがい広場地蔵堂・デイサービス　　（２件）

【ご利用者・ご家族からのご意見】

・入浴時皮膚が弱いので、アカスリを使用しない事になっていたが、対応が統一できていなかったことで、皮膚状態が悪化した。対応方法を統一して欲しい。

・職員の言葉かけに傷ついた。利用をやめる前に直接本人と話がしたい。話合いを行った事で誤解が解けて、現在もご利用頂いている。

配食サービス　　（１件）

【ご利用者・ご家族からのご意見】

・ビニールの破片が配食弁当のおかずに混入していた。今後は注意して欲しい。

生きがい広場地蔵堂・シニアハウス　（１件）

【近隣住民からのご意見】

・シニアハウスの入居者の方が、外でたばこを吸われ、吸い殻を側溝に捨てている人がいる。改善して欲しい。

H29年度生きがい広場地蔵堂DS　事故報告統計

■・・・事故件数の内、入院／通院をした事故

事故件数	4月	5月	6月	7月	8月	9月	10月	11月	12月	1月	2月	3月	合計
生きがい広場	5 0	2 0	4 1	4 0	6 0	4 0	4 0	3 0	2 0	4 0	2 0	■	41
昨年度件数	3 0	2 0	4 0	3 0	2 0	4 1	2 0	3 0	3 0	10 0	7 0	3 0	47

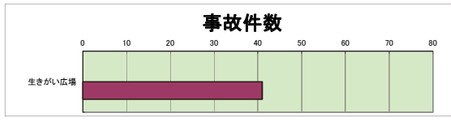

事故種類	4月	5月	6月	7月	8月	9月	10月	11月	12月	1月	2月	3月	合計
転倒	1 0	2 0	2 1	1		2	1	2	2	1		2	17
転落					1								1
ずり落ち	2 0			1								1	4
しりもち			2		1			1		1	2		7
打撲													0
誤嚥													0
誤飲・異食													0
誤薬													0
未配薬													0
火傷						2	1						3
チューブトラブル													0
溺れ													0
対人トラブル													0
所在不明	1 0				3		1						5
交通事故													0
内出血（特定困難事故）													0
擦り傷（特定困難事故）													0
切り傷（特定困難事故）													0
剥離（特定困難事故）													0
その他	1 0			2	1		1			2			7

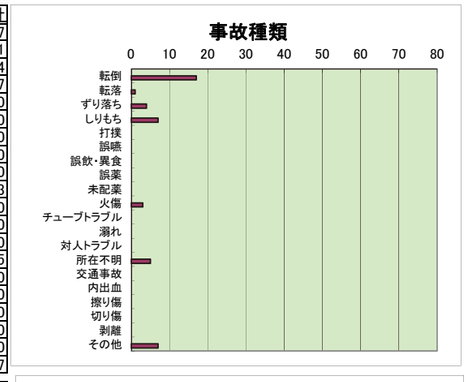

けが等の内容	4月	5月	6月	7月	8月	9月	10月	11月	12月	1月	2月	3月	合計
骨折				1									1
ねんざ													0
打撲										1			1
擦り傷							1						1
切り傷													0
裂傷								1					1
剥離													0
内出血													0
窒息													0
肺炎													0
バイタル異常													0
その他							1	1					2
けがなし	5 0	2 0	4	4	6	4	2	2	2	3	2	3	39

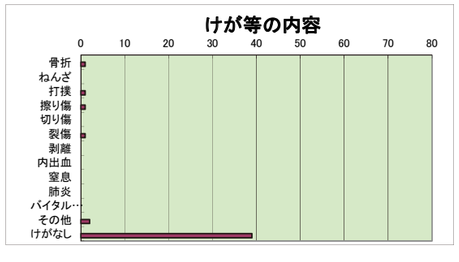

発生場所	4月	5月	6月	7月	8月	9月	10月	11月	12月	1月	2月	3月	合計
1Fモダン亭	1 0		2 0	2 0	1 0	2		1	1		1	2	13
1Fソファ付近					1 0	1							2
足湯													0
1Fハイカラ亭							3			1			4
1F怪力堂	2 0												2
園芸室		2 0											2
木工室													0
PCマージャン将棋室													0
1F玄関脇トイレ													0
1Fハイカラ亭脇トイレ													0
1F木工室脇トイレ													0
2Fロマン亭	1 0												1
2F静養室													0
マッサージルーム													0
シアタールーム									1				1
トイレ													0
小梅の湯／脱衣室					1 0								1
シャボンの湯／脱衣室								1					1
香りの湯／脱衣室													0
廊下						1							1
EV・階段													0
玄関（内）			1 0							1	1		3
玄関（外）				1 0	3 0		1						5
リフトバス等													0
利用者宅	1 0									1		1	3
外出先で				1									1
道路													0
その他			1	1				1		1			4

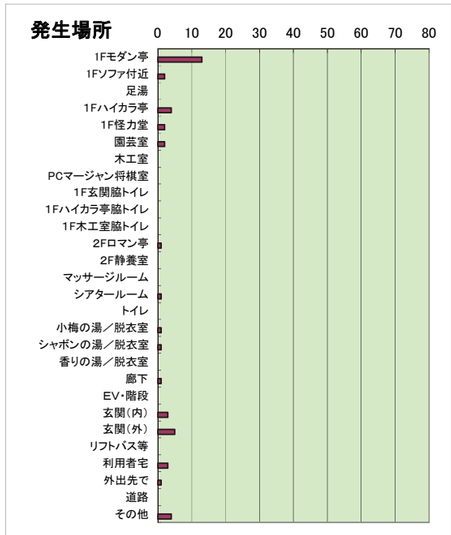

発生時刻	4月	5月	6月	7月	8月	9月	10月	11月	12月	1月	2月	3月	合計
7:00～													0
8:00～													0
9:00～	1 0		1	1						1	1	2	7
10:00～	1 0	1 0			1	1							4
11:00～	1 0	1 0		1	1	1		1					6
12:00～	1 0		1		1	1	2						6
13:00～							1	2		1			4
14:00～	1 0		1		1	1			2	1		1	8
15:00～				1			1						2
16:00～			1		2					1	1		5
17:00～													0
18:00～				1									1
19:00～			1										1

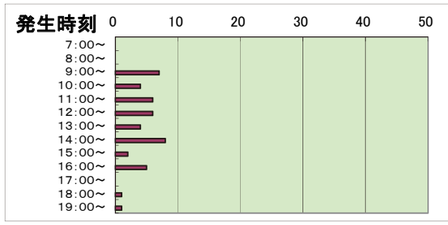

生きがい地蔵堂　DS　ヒヤリハット報告統計

	4月	5月	6月	7月	8月	9月	10月	11月	12月	1月	2月	3月	合計
ヒヤリ件数	1	3	1	2	3	1	2	3	2	1	2	3	24
昨年度件数	3	1	2	4	0	1	0	3	5	2	1	1	23

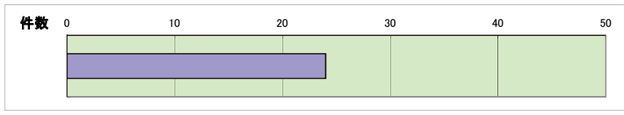

発生状況	4月	5月	6月	7月	8月	9月	10月	11月	12月	1月	2月	3月	合計
移動		1	1	1	1		2			1	1		8
移乗									1			1	2
食事								1	1				2
調理中													0
おやつの時					1			1					2
配薬	1												1
排泄													0
入浴													0
レク													0
外出先													0
送迎				1							1	2	4
リハビリ					1								1
クラブ活動中													0
ベッド上													0
ベッドサイド													0
行事													0
その他		2				1		1					4

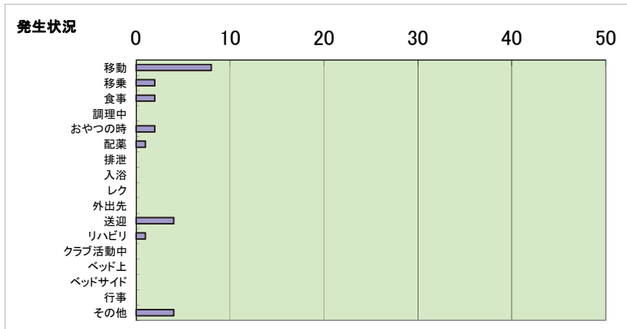

発生場所	4月	5月	6月	7月	8月	9月	10月	11月	12月	1月	2月	3月	
1Fモダン亭	1	3	1	1	1	1		3	2			1	14
1Fソファ付近												1	1
足湯													
1Fハイカラ亭													
1F怪力堂					1						1		2
園芸室													
木工室													
PCマージャン将棋室													
1F玄関脇トイレ													
1Fハイカラ亭脇トイレ							1						1
1F木工室脇トイレ													
2Fロマン亭													
2F静養室													
マッサージルーム													
シアタールーム													
トイレ													
小梅の湯／脱衣室													
シャボンの湯／脱衣室													
香りの湯／脱衣室													
廊下													
EV・階段					1		1						2
玄関（内）										1			1
玄関（外）													
リフトバス等											1	1	2
利用者宅				1									1
外出先で													
道路													
その他													

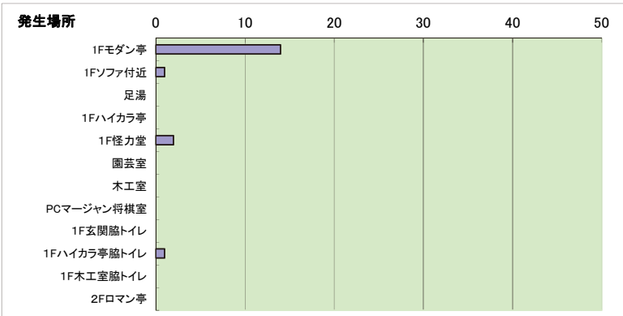

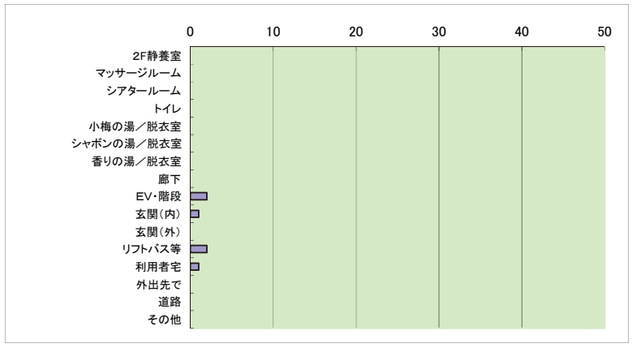

時間帯	4月	5月	6月	7月	8月	9月	10月	11月	12月	1月	2月	3月	合計
6:00～													0
7:00～													0
8:00～				1									1
9:00～										1	1	2	4
10:00～		1						1					2
11:00～		2		1			1		1				5
12:00～	1							1				1	3
13:00～	1								1				2
14:00～					2			1			1		4
15:00～													0
16:00～													0
17:00～													0
18:00～													0
19:00～													0

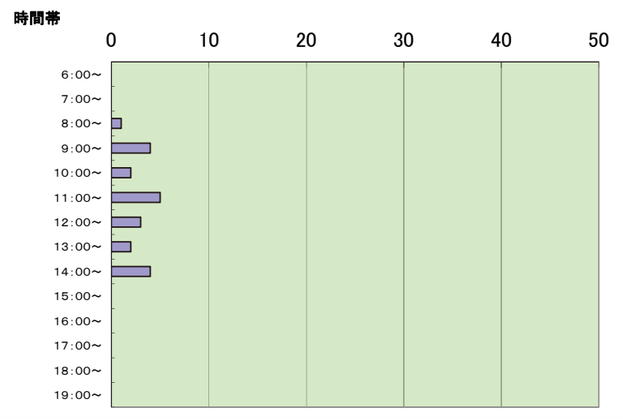

生きがい地蔵堂　事故・ヒヤリハット発生場所

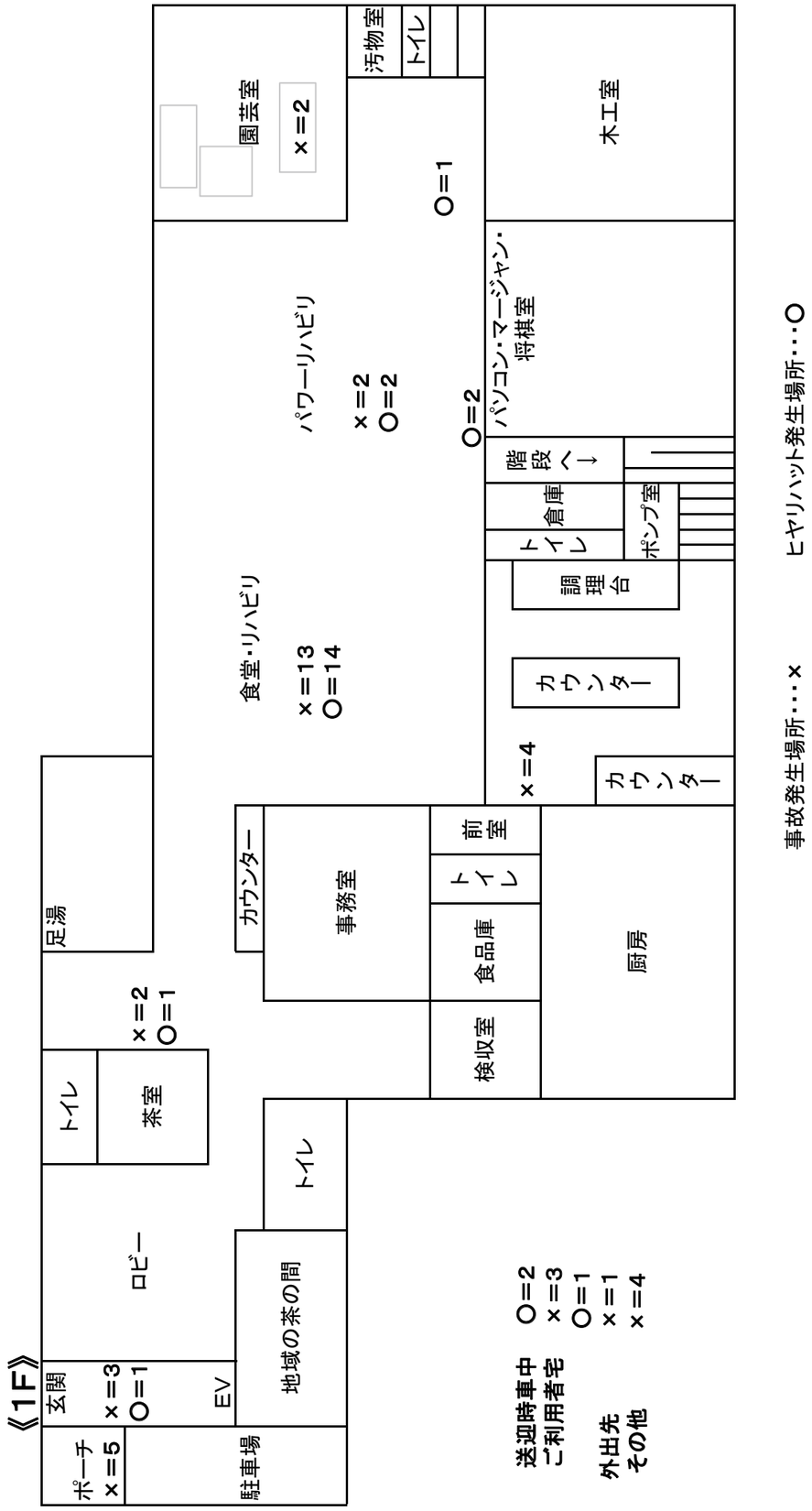

生きがい地蔵堂　事故・ヒヤリハット発生場所

《2F》

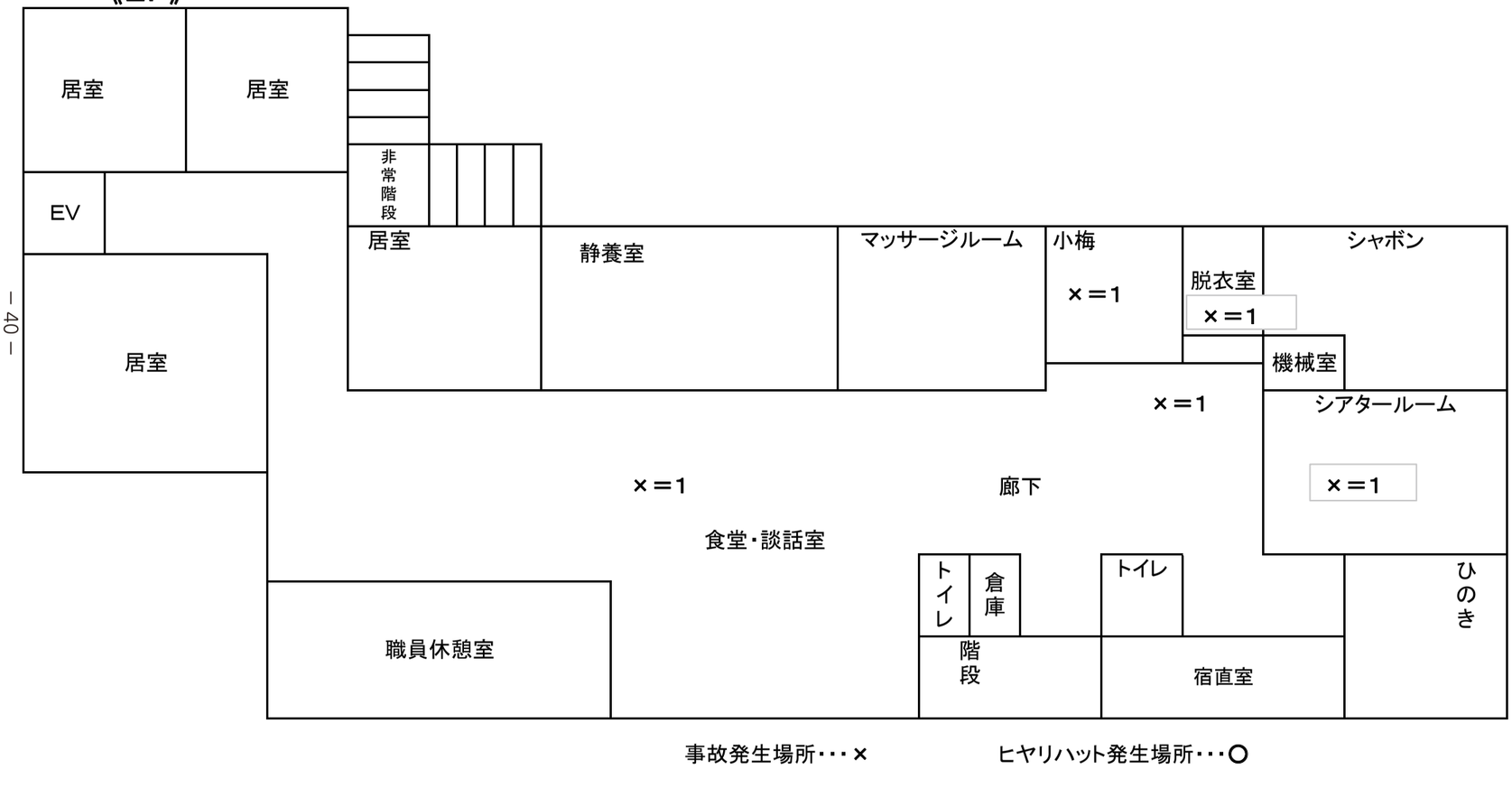

生きがい地蔵堂　事故・ヒヤリハット発生場所

《3．4F》

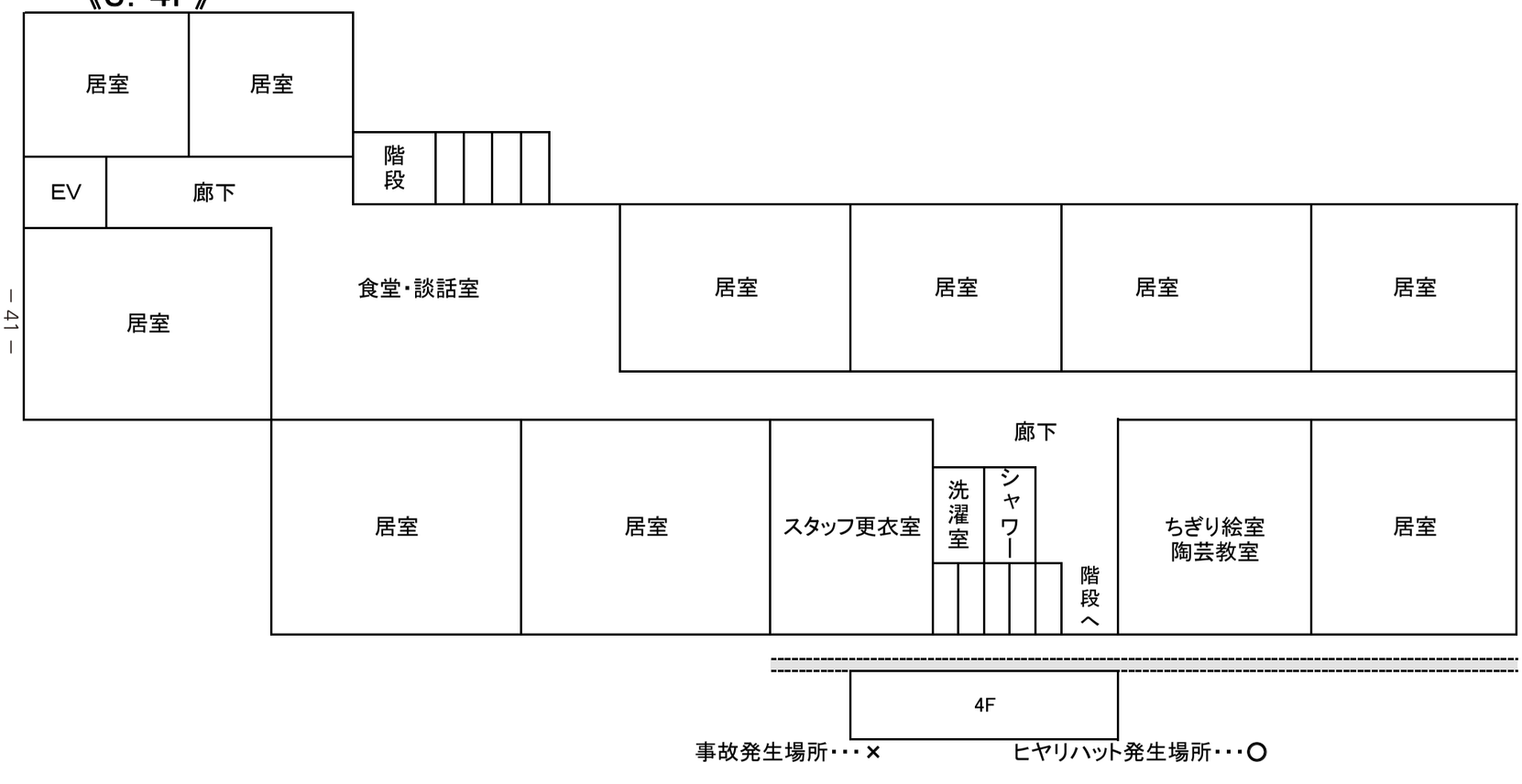

18　視察・見学・実習生等の受け入れ状況

（1）視察・見学

月　日	来　所　者　等	人　数
H29年４月22日	生きがい広場地蔵堂デイサービス ご利用者　ご家族様	１名
６月12日	分水の里　ＳＳ実習生	１名
６月20日	（株）大平建設恋業 機能訓練特化型デイサービス リハクラ　うららか様	４名
７月18日	生きがい広場地蔵堂デイサービス ご利用者　ご家族様	４名
８月４日	まちづくり協議会様	23名
８月21日	デイサービスセンター西川様	２名

（2）中学校職場体験学習受け入れ

◇勤労体験により、働く事の苦労や喜び、生きがいなどを知り将来に向けて望まし職業観を養う。
◇職種に求められる技術や知識を知るとともに、職場における規律、礼儀、言葉遣いなどの社会性を学ぶ機会とする。
◇職場体験をとおして、見通しをもった進路計画を練る。
事を目的として、職場体験を行ってもらう。

①平成29年７月26日～28日　分水中学２年生　３名
②平成29年10月２日～４日　燕中学２年生　３名
③平成29年10月５日～６日　分水中学１年生　３名
④平成30年３月14日～15日　燕中学１年生　２名

19. 平成29年度決算報告

貸　借　対　照　表

社会福祉法人　桜井の里福祉会（法人合算）　（単位：千円）

借方			貸方		
科　目	決算額	摘要	科　目	決算額	摘要
現金預金	602,734		事業未払金	70,813	
事業未収金	275,839		その他未払金	24,628	
未収金	1,216		1年以内返済予定設備資金借入金	37,345	
未収補助金	3,186		1年以内返済予定リース債務	5,127	
立替金	834		預り金	2,394	
前払金	1,900		職員預り金	15,960	
土地（基本財産）	184,227		前受金	768	
建物（基本財産）	2,481,860		賞与引当金	117,304	
土地	29,815		設備資金借入金	70,000	
建物	6,621		リース債務	13,672	
構築物	43,375		基本金	282,325	
車輌運搬具	23,549		国庫補助金等特別積立金	1,722,195	
器具及び備品	74,912		施設整備建設積立金	160,000	
有形リース資産	18,372		人件費積立金	27,000	
権利	1,637		次期繰越活動増減差額	1,391,377	
投資有価証券	311		(うち当期活動増減差額)	-71,618	
長期貸付金	3,520				
施設整備建設積立資産	160,000				
人件費積立資産	27,000				
合　計	3,940,908		合　計	3,940,908	

資　金　収　支　計　算　書

社会福祉法人　桜井の里福祉会（法人合算）　（単位：千円）

借方			貸方		
科　目	決算額	摘要	科　目	決算額	摘要
人件費支出	1,400,668		介護保険保険事業収入	1,894,161	
事業費支出	261,362		老人福祉事業収入	12,891	
事務費支出	132,795		障害福祉サービス等事業収入	4,585	
利用者負担軽減額	3,563		医療事業収入	7,357	
支払利息支出	975		借入金利息補助金収入	975	
その他の支出	8,820		経常経費寄附金収入	462	
設備資金借入金元金償還支出	37,345		受取利息配当金収入	49	
固定資産取得支出	174,003		その他の収入	28,853	
ファイナンス・リース債務の返済支出	4,700		施設整備補助金収入	84,864	
長期貸付金支出	3,200		積立資産取崩収入	109,000	
積立資産支出	100,000		前期末支払資金残高	755,379	
当期末支払資金残高	771,145				
(うち当期資金収支差額)	15,766				
合　計	2,898,576		合　計	2,898,576	

貸　借　対　照　表

地域密着サービス拠点区分　（単位：千円）

借方 科目	決算額	摘要	貸方 科目	決算額	摘要
現金預金	165,411		事業未払金	16,858	
事業未収金	92,810		その他の未払金	6,936	
未収金	214		1年以内返済予定設備資金借入金	6,800	
立替金	762		1年以内返済予定リース債務	1,267	
前払金	180		預り金	388	
拠点区分間貸付金	6,936		職員預り金	57	
土地（基本財産）	74,106		賞与引当金	37,478	
建物（基本財産）	771,012		設備資金借入金	47,600	
構築物	18,560		リース債務	3,380	
車輌運搬具	4,917		国庫補助金等特別積立金	265,173	
器具及び備品	9,932		施設整備建設積立金	60,000	
有形リース資産	4,542		次期繰越活動増減差額	765,545	
権利	500		(うち当期活動増減差額)	-24,121	
長期貸付金	1,600				
施設整備建設積立資産	60,000				
合　計	1,211,482		合　計	1,211,482	

資　金　収　支　計　算　書

地域密着サービス拠点区分　（単位：千円）

借方 科目	決算額	摘要	貸方 科目	決算額	摘要
人件費支出	454,830		介護保険事業収入	647,927	
事業費費支出	79,963		借入金利息補助金収入	289	
事務費費支出	33,671		経常経費寄附金収入	100	
利用者負担軽減額	918		受取利息配当金収入	2	
支払利息支出	289		その他の収入	7,127	
その他の支出	3,801		設備借入元金償還補助	6,800	
設備資金借入金元金償還支出	6,800		前期末支払資金残高	236,710	
固定資産取得支出	1,847				
ファイナンス・リース債務の返済支出	1,162				
長期貸付金支出	1,600				
積立資産支出	40,000				
拠点区分間繰入金支出	32,000				
当期末支払資金残高	242,074				
（うち当期資金収支差額）	5,364				
合　計	898,955		合　計	898,955	

地域密着サービス拠点区分

- はな広場・しまかみ
- はな広場・よこたの家
- 生きがい広場地蔵堂・デイサービス
- 生きがい広場地蔵堂・地域の茶の間
- グループホーム我が家
- グループホーム縁
- グループホームつどい・桜町
- 小規模多機能ホームつどいの家

貸　借　対　照　表

有料老人ホーム拠点区分　（単位：千円）

借方 科目	決算額	摘要	貸方 科目	決算額	摘要
現金預金	8,582		事業未払金	1,683	
事業未収金	222		1年以内返済予定設備資金借入金	3,200	
前払金	41		前受金	915	
土地（基本財産）	11,725		設備資金借入金	25,600	
建物（基本財産）	82,524		国庫補助金等特別積立金	48,121	
構築物	1,348		次期繰越活動増減差額	25,026	
器具及び備品	103		(うち当期活動増減差額)	633	
合　計	104,545		合　計	104,545	

資　金　収　支　計　算　書

有料老人ホーム拠点区分　（単位：千円）

借方 科目	決算額	摘要	貸方 科目	決算額	摘要
人件費支出	5,054		老人福祉事業収入	12,890	
事業費費支出	4,684		借入金利息補助金収入	136	
事務費費支出	1,859		その他の収入	80	
支払利息支出	136		設備借入元金償還補助	3,200	
設備資金借入金元金償還支出	3,200		前期末支払資金残高	6,248	
固定資産取得支出	153				
当期末支払資金残高	7,468				
（うち当期資金収支差額）	0				
合　計	22,554		合　計	22,554	

有料老人ホーム拠点区分

- 生きがい広場地蔵堂・シニアハウス